

# Idejni projekt Nove zagrebačke cestovne obilaznice, idonica Polonje - Vrhovec

---

**Kipa, Petra**

**Master's thesis / Diplomski rad**

**2023**

*Degree Grantor / Ustanova koja je dodijelila akademski / stručni stupanj:* **University of Zagreb, Faculty of Civil Engineering / Sveučilište u Zagrebu, Građevinski fakultet**

*Permanent link / Trajna poveznica:* <https://um.nsk.hr/um:nbn:hr:237:077431>

*Rights / Prava:* [In copyright](#) / [Zaštićeno autorskim pravom.](#)

*Download date / Datum preuzimanja:* **2024-09-08**

*Repository / Repozitorij:*

[Repository of the Faculty of Civil Engineering,  
University of Zagreb](#)



**SVEUČILIŠTE U ZAGREBU  
GRAĐEVINSKI FAKULTET**

**Petra Kipa**

**DIPLOMSKI RAD**

**ZAGREB, 2023.**

**SVEUČILIŠTE U ZAGREBU  
GRAĐEVINSKI FAKULTET**

**IDEJNI PROJEKT NOVE ZAGREBAČKE CESTOVNE OBILAZNICE,  
DIONICA POLONJE – VRHOVEC**

Student: **Petra Kipa**

Mentor: **Izv.prof.dr.sc. Ivica Stančerić**

**Zagreb, 2023.**



## TEMA DIPLOMSKOG RADA

Ime i prezime studenta: **Petra Kipa**

JMBAG: **0082058844**

Diplomski rad iz predmeta: **Planiranje i projektiranje cesta**

Naslov teme  
diplomskog rada:

HR	<b>Idejni projekt Nove zagrebačke cestovne obilaznice, dionica Polonje - Vrhovec</b>
ENG	<b>Preliminary design of the New Zagreb road bypass, section Polonje - Vrhovec</b>

Opis teme diplomskog rada:

Potrebno je izraditi idejni projekt Nove zagrebačke cestovne obilaznice na dionici Polonje - Vrhovec u dvije varijante. Idejni projekt treba prikazati kroz sljedeće priloge:

- Tehnički opis,
- Pregledna situacija,
- Situacija,
- Uzdužni profili,
- Normalni poprečni profili,
- Karakteristični profili,
- Povezivanje na lokalnu cestovnu mrežu,
- Detalji,
- Predmjer radova.

Datum: **14.4.2023.**

Komentor: \_\_\_\_\_

(Ime i prezime komentora)

Mentor: **izv.prof.dr.sc. Ivica Stančerić**

(Ime i prezime mentora)

*Ivica Stančerić*

(Potpis mentora)



## Sažetak

U diplomskom radu su prikazane dvije varijante idejnog rješenja nove zagrebačke cestovne obilaznice na dionici Polonje-Vrhovec čiji je trenutni status koridor u istraživanju. Varijante su projektirane u skladu s Pravilnikom (NN 110/01) za projektnu brzinu od 130 km/h. Duljina dionice za varijantu 1 iznosi 9453.615 m, a za varijantu 2 iznosi 9208.128 m. U horizontalnom smislu varijanta 1 se sastoji od 2 pravca, 5 protusmjernih krivina i prijelaznica. Varijanta 2 sastoji se od 2 pravca, 4 protusmjerne krivine i prijelaznica. Primijenjeni polumjeri krivina iznose 900, 1500 i 2000 m. Vertikalno vođenje trase ceste definirano je niveletom, pri čemu je maksimalni primijenjeni uzdužni nagib 2.32% za varijantu 1 odnosno 1.76% za varijantu 2. Najmanji primijenjeni uzdužni nagib u obje varijante iznosi 0.5%. Niveleta je na lomovima zaobljena vertikalnim krivinama polumjera 30000 m. Kao mjerodavni poprečni profil odabran je profil A-a (autoceste,  $V_p \geq 120$  km/h). Širine prometnih trakova su 3.75 m, zaustavnih trakova 2.5 m, rubnih trakova 0.2 m i 0.5 m te razdjelnog pojasa 4 m. Na projektiranim varijantama ceste ispitana je preglednost. Pokazalo se da autocesta na nekim dijelovima ne zadovoljava uvjete preglednosti te da je potrebno proširiti bermu. Idejnim projektom obuhvaćena je izrada idejnih projekata rekonstrukcije dviju županijskih cesta koji se sijeku s trasom. U vertikalnom smislu su nivelete županijskih cesta definirane kao nadvožnjak.

## Abstract

This master thesis presents two preliminary variants of the new bypass road around Zagreb between Polonje and Vrhovec, whose current status is a corridor in research. The variants are designed for a design speed of 130 km/h according to the Croatian regulation (NN110/01). The length of the designed road section is 9453.615 m for variant 1 and 9208.128 m for variant 2. The horizontal alignment of variant 1 consists of 2 straight lines, 5 curves and transition curves. Variant 2 consists of 2 straight lines, 4 curves and transition curves. The applied curve radii are 900, 1500 and 2000 m. The vertical alignment of the designed road has a maximum longitudinal slope of 2.32% in variant 1 and 1.76% in variant 2. The minimum longitudinal slope is 0.5% in both variants. Profile A-a (motorways with design speed  $\geq 120$  km/h) is chosen as the standard cross-section profile. The width of the lanes is 3.75 m, the width of the stopping lanes is 2.50 m, the width of the shoulder lanes is 0.2 m and 0.5 m, respectively, and the width of the median is 4 m. The stopping sight distance was examined on the designed road variants. Sight distance requirements were not met on some sections of the motorway so widening of the side slope is required on these sections. Reconstruction of the two existing roads that intersect with the designed motorway corridor is also part of the project scope, and their vertical alignment is defined as an overpass.

# Sadržaj

1. Uvod .....	1
2. Tehnički opis .....	3
2.1. Položaj dionice.....	3
2.2. Horizontalni elementi osi autoceste (varijanta 1) .....	3
2.3. Horizontalni elementi osi rekonstruiranih cesta ŽC3288 i ŽC3016 (varijanta 1).....	5
2.4. Horizontalni elementi osi autoceste (varijanta 2).....	7
2.5. Horizontalni elementi osi rekonstruiranih cesta ŽC3288 i ŽC3016 (varijanta 2).....	7
2.6. Vertikalni elementi osi autoceste (varijanta 1) .....	9
2.7. Vertikalni elementi osi rekonstruiranih cesta ŽC3288 i ŽC3016 (varijanta 1) .....	10
2.8. Vertikalni elementi osi autoceste (varijanta 2) .....	11
2.9. Vertikalni elementi osi rekonstruiranih cesta ŽC3288 i ŽC3016 (varijanta 2) .....	12
2.10. Normalni poprečni profil autoceste.....	13
2.11. Normalni poprečni profili rekonstruiranih cesta ŽC3288 i ŽC3016.....	14
2.12. Sustav odvodnje .....	16
2.13. Karakteristični poprečni profili .....	17
2.14. Preglednost.....	18
2.15. Iskaz količina .....	20
2.16. Usporedba varijanti.....	20
3. Literatura .....	22
4. Popis priloga.....	23

## Popis slika

Slika 1.	Prostorni plan korištenja i namjene prostora Zagrebačke županije [4]	1
Slika 2.	Auto karta Hrvatske za dionicu Polonje - Vrhovec [5]	2
Slika 3.	Pregledna situacija varijanti autoceste na dionici Polonje - Vrhovec	3
Slika 4.	Elementi horizontalne preglednosti u krivini [9]	19

## Popis tablica

Tablica 1.	Minimalni horizontalni elementi za autocestu, varijanta 1 [6]	4
Tablica 2.	Horizontalni elementi na dionici Polonje - Vrhovec, varijanta 1	4
Tablica 3.	Minimalni horizontalni elementi za ceste ŽC3288 i ŽC3016, varijanta 1[6]	5
Tablica 4.	Horizontalni elementi ceste ŽC3288, varijanta 1	6
Tablica 5.	Horizontalni elementi ceste ŽC3016, varijanta 1	6
Tablica 6.	Horizontalni elementi na dionici Polonje - Vrhovec, varijanta 2	7
Tablica 7.	Horizontalni elementi ceste ŽC3288, varijanta 2	8
Tablica 8.	Horizontalni elementi ceste ŽC3016, varijanta 2	9
Tablica 9.	Vertikalni elementi autoceste, varijanta 1	10
Tablica 10.	Vertikalni elementi ŽC3288, varijanta 1	10
Tablica 11.	Vertikalni elementi ŽC3016, varijanta 1	11
Tablica 12.	Vertikalni elementi autoceste, varijanta 2	12
Tablica 13.	Vertikalni elementi ŽC3288, varijanta 2	12
Tablica 14.	Vertikalni elementi ŽC3288, varijanta 2	12
Tablica 15.	Poprečni nagibi kolnika u krivinama, varijanta 1	14
Tablica 16.	Poprečni nagibi kolnika u krivinama, varijanta 2	14
Tablica 17.	Poprečni nagibi i proširenje kolnika u krivinama za ŽC3288, varijanta 1	15
Tablica 18.	Poprečni nagibi i proširenje kolnika u krivinama za ŽC3016, varijanta 1	15
Tablica 19.	Poprečni nagibi i proširenje kolnika u krivinama za ŽC3288, varijanta 2	15
Tablica 20.	Poprečni nagibi i proširenje kolnika u krivinama za ŽC3016, varijanta 2	16
Tablica 21.	Zaštitni jarci, varijanta 1	17
Tablica 22.	Zaštitni jarci, varijanta 2	17
Tablica 23.	Karakteristični poprečni profili, varijanta 1	18
Tablica 24.	Karakteristični poprečni profili, varijanta 2	18
Tablica 25.	Potrebna širina preglednosti (b) u horizontalnim krivinama, varijanta 1	19
Tablica 26.	Potrebna širina preglednosti (b) u horizontalnim krivinama, varijanta 2	19

Tablica 27.	Iskaz količina, varijanta 1	20
Tablica 28.	Iskaz količina, varijanta 2	20
Tablica 29.	Suma količina po varijantama	21

# 1. Uvod

Osnovna funkcija Zagrebačke obilaznice je omogućavanje propusnosti tranzitnog prometa oko grada Zagreba kako bi se smanjilo opterećenje centralnih područja grada i zagušenost na ulazima u grad. Sastoji se od dionice Zaprešić-Jankomir na autocesti A2, dionice Jankomir-Ivanja Reka na autocesti A3 i dionice Ivanja Reka-Sveta Helena na autocesti A4. Rast i razvoj grada, nenaplaćivanje cestarine i gradnja dodatnih čvorova na Zagrebačkoj obilaznici rezultirali su velikom količinom lokalnog prometa koji uzrokuje prometnu zasićenost na obilaznici kroz cijelu godinu. [1]

2011. godine u V. izmjenama i dopunama prostornog plana Zagrebačke županije, predložen je i započet postupak utvrđivanja nove autocestovne obilaznice Grada Zagreba. Nova obilaznica grada Zagreba bila bi dio mreže autocesta s naplatom i time omogućila tranzitnom prometu nesmetan prolaz bez zaustavljanja na naplatnim postajama koje se nalaze na početku i kraju postojeće obilaznice, a samim time povećao bi se i kapacitet postojeće obilaznice [2]. Prema posljednjim VII. izmjenama i dopunama prostornog plana Zagrebačke županije, planirana trasa nove autocestovne obilaznice Grada Zagreba prolazila bi čvorovima Zaprešić - Samobor - Horvati - Mraclin - Ivanić-Grad - Sv. Ivan Zelina [2]. Trenutni status nove obilaznice je „koridor u istraživanju“ i temelji se na Strategiji prostornog razvoja RH, Prostorno-prometne studije cestovno-željezničkog sustava šireg područja grada Zagreba i zahtjevu Hrvatskih autocesta [3]. Na slici 1. prikazan je Prostorni plan korištenja i namjene prostora Zagrebačke županije na kojem je crnom linijom označena trasa postojeće Zagrebačke obilaznice, a crvenom linijom trasa planirane nove zagrebačke obilaznice.

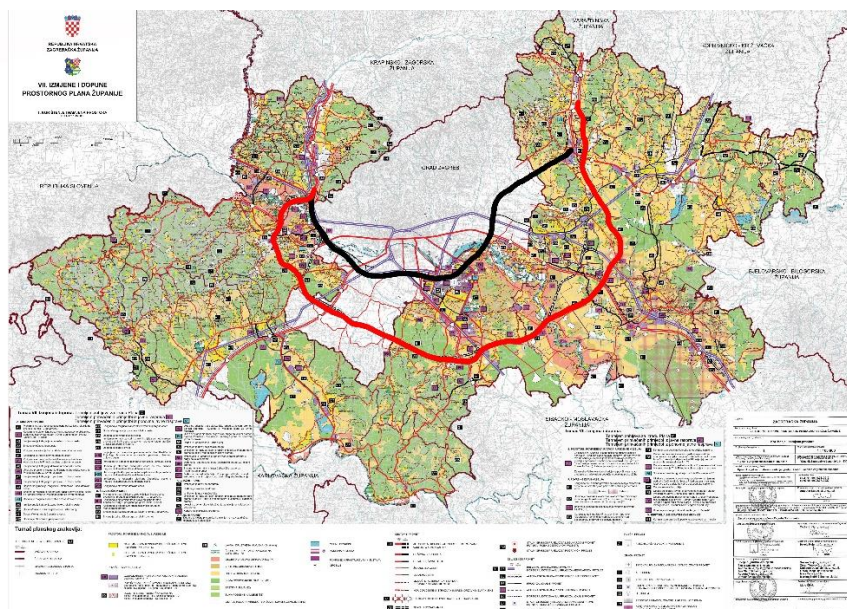

Slika 1. Prostorni plan korištenja i namjene prostora Zagrebačke županije [4]

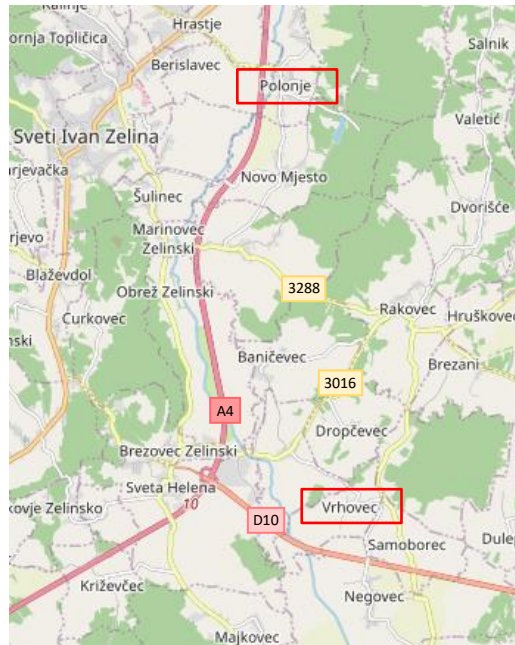

**Slika 2.** Auto karta Hrvatske za dionicu Polonje - Vrhovec [5]

Idejnim projektom definirana je dionica nove zagrebačke cestovne obilaznice između naselja Polonje i Vrhovec (slika 2.). Prema Pravilniku [6] definirane su dvije varijante autoceste za projektnu brzinu od 130 km/h. Duljina dionice varijante 1 iznosi 9453.615 m, a u horizontalnom smislu os se sastoji od pravaca na početku i kraju dionice te 5 protusmjernih krivina. Duljina dionice varijante 2 iznosi 9208.128 m, a u horizontalnom smislu os se sastoji od pravaca na početku i kraju dionice te 4 protusmjerne krivine. Autocesta se visinski definira niveletom koja se većim dijelom nalazi u nasipu. Niveleta je na prijelomima zaobljena konkavnim i konveksnim krivinama. Odvodnja prometnice riješena je PEHD slivnicima, koji su povezani na PEHD revizijsko okno smješteno u razdjelnom pojasu, zajedno s kanalizacijskom cijevi. Predviđeno je spajanje u separator ulja i masti, odnosno lagunu (isušivanje).

Na početku trase gdje je prisutna interakcija s prometnim tokom autoceste A4 predviđa se izvedba čvorišta izvan razine. Detaljna razrada idejnog rješenja cestovnog čvorišta nije obuhvaćena ovim radom. Na mjestu gdje dolazi do interakcije trase autoceste s prometnim tokom državne ceste D10 predviđena je izrada cestovnog nadvožnjaka. Detaljna razrada idejnog rješenja cestovnog nadvožnjaka nije obuhvaćena ovim radom. Idejnim projektom obuhvaćena je izrada idejnih projekata rekonstrukcije dviju županijskih cesta koji se sijeku s trasom, ŽC3288 i ŽC3016. U vertikalnom smislu nivelete županijskih cesta ŽC3288 i ŽC3016 su definirane iznad nivelete autoceste tj. kao nadvožnjak.

Svi horizontalni i vertikalni elementi svih cesta projektirani su u skladu s Pravilnikom [5], a idejni projekt je izrađen uz pomoć računalnih programa Open Roads Designer i AutoCad 2024.

## 2. Tehnički opis

### 2.1. Položaj dionice

Dionica Polonje - Vrbovec prolazi područjima općina Sveti Ivan Zelina, Rakovec i Vrbovec. Nalazi se između naselja Polonje gdje je autocesta u interakciji s prometnim tokom autoceste A4 Ivanja Reka - Goričan i naselja Vrbovec gdje dolazi do interakcije trase autoceste s prometnim tokom državne ceste D10. Idejnim projektom definirane su dvije varijante trase. Projektna duljina dionice varijante 1 je 9453.615 m te je na slici 3. prikazana crvenom linijom. Projektna duljina dionice varijante 2 je 9208.128 m te je na slici 3. prikazana plavom linijom.

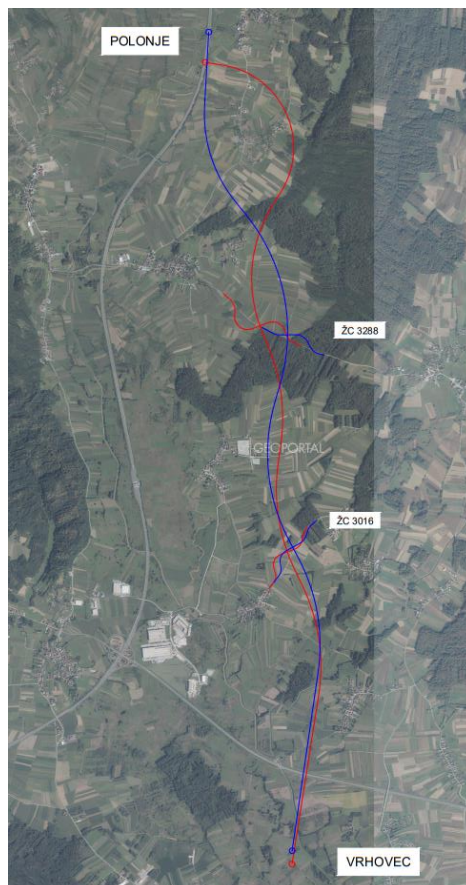

Slika 3. Pregledna situacija varijanti autoceste na dionici Polonje - Vrbovec

### 2.2. Horizontalni elementi osi autoceste (varijanta 1)

Horizontalni elementi dionice autoceste na dionici Polonje - Vrbovec odabrani su prema Pravilniku (NN 110/01) [6] za autocestu i projektnu brzinu od 130 km/h. Minimalne vrijednosti polumjera horizontalnih krivina, prijelaznica i duljine kružnog luka prema Pravilniku [6] za autocestu i projektnu brzinu od 100 km/h navedeni su u tablici 1.

**Tablica 1.** Minimalni horizontalni elementi za autocestu, varijanta 1 [6]

Minimalni elementi	Vrijednost [m]
$R_{min}$	850
$L_{Kmin}$	36
$L_{Pmin}$	115

Horizontalna os sastoji se od pravca na početku i pravca na kraju dionice te 5 protusmjernih krivina. Prijelaznice odgovarajuće duljine primijenjene su na prijelazu iz pravca u kružni luk kao i između protusmjernih krivina. Najmanji primijenjeni polumjer horizontalne krivine iznosi 900 m, a najveći 2000 m. Najmanja primijenjena duljina prijelaznice iznosi 130 m, a najveća 200 m. Svi primijenjeni horizontalni elementi trase prikazani su u tablici 2. te su grafički prikazani su u priložima 3.1., 3.2., 3.3. i 3.4.

**Tablica 2.** Horizontalni elementi na dionici Polonje - Vrhovec, varijanta 1

Stacionaža		Element	R [m]	$L_p$ [m]	$L_k$ [m]	L [m]
0+000.000	0+130.000	pravac	-	-	-	130.000
0+130.000	0+260.000	prijelaznica	-	130	-	-
0+260.000	1+916.757	kružni luk	900	-	1716.757	-
1+916.757	2+046.757	prijelaznica	-	130	-	-
2+046.757	2+096.757	prijelaznica	-	150	-	-
2+096.757	3+492.232	kružni luk	1500	-	1395.475	-
3+492.232	3+642.232	prijelaznica	-	150	-	-
3+642.232	3+842.232	prijelaznica	-	200	-	-
3+842.232	4+716.040	kružni luk	2000	-	873.808	-
4+716.040	4+916.040	prijelaznica	-	200	-	-
4+916.040	5+116.040	prijelaznica	-	200	-	-
5+116.040	6+097.827	kružni luk	2000	-	981.787	-
6+097.827	6+297.827	prijelaznica	-	200	-	-
6+297.827	6+497.827	prijelaznica	-	200	-	-
6+497.827	7+507.143	kružni luk	2000	-	1009.316	-
7+507.143	7+707.143	prijelaznica	-	200	-	-
7+707.143	9+453.615	pravac	-	-	-	1746.472



### 2.3. Horizontalni elementi osi rekonstruiranih cesta ŽC3288 i ŽC3016 (varijanta 1)

Idejnim projektom obuhvaćena je izrada idejnih projekata rekonstrukcije dviju županijskih cesta koji se sijeku s trasom, ŽC3288 i ŽC3016. Rekonstrukcija se izvodi kako bi se osigurala što kraća duljina nadvožnjaka zbog optimalnog okomitog prelaska preko autoceste.

Horizontalni elementi za rekonstruirane ceste odabrani su za projektnu brzinu od 60 km/h i 3. kategoriju ceste. Rekonstruirana cesta ŽC3288 sastoji se od 2 pravca (na početku i na kraju dionice), 4 protusmjerne krivine, jednog međupravca između krivina 2 i 3 te prijelaznica na prijelazu iz pravca u kružni luk kao i između protusmjernih krivina. Rekonstruirana cesta ŽC3016 sastoji se od pravca na početku dionice, 4 protusmjerne krivine, jednog međupravca između krivina 2 i 3 te prijelaznica na prijelazu iz pravca u kružni luk kao i između protusmjernih krivina. U tablici 3. navedene su minimalne vrijednosti polumjera horizontalnih krivina, prijelaznica i duljine kružnog luka prema Pravilniku [6]. Svi primijenjeni horizontalni elementi rekonstruiranih cesta prikazani su u tablicama 4. i 5. te su grafički prikazani su u prilogima 3.2. i 3.3.

**Tablica 3.** Minimalni horizontalni elementi za ceste ŽC3288 i ŽC3016, varijanta 1 [6]

Minimalni elementi	Vrijednost [m]
$R_{min}$	120
$L_{Kmin}$	17
$L_{Pmin}$	45

**Tablica 4.** Horizontalni elementi ceste ŽC3288, varijanta 1

Stacionaža		Element	R [m]	L <sub>p</sub> [m]	L <sub>k</sub> [m]	L [m]
0+000.000	0+066.721	pravac	-	-	-	66.721
0+066.721	0+111.721	prijelaznica	-	45	-	-
0+111.721	0+214.948	kružni luk	150	-	103.227	-
0+214.948	0+259.948	prijelaznica	-	45	-	-
0+259.948	0+304.948	prijelaznica	-	45	-	-
0+304.948	0+543.585	kružni luk	140	-	238.637	-
0+543.585	0+588.585	prijelaznica	-	45	-	-
0+588.585	0+727.407	međupravac	-	-	-	138.822
0+727.407	0+772.407	prijelaznica	-	45	-	-
0+772.407	0+952.147	kružni luk	140	-	179.74	-
0+952.147	0+997.147	prijelaznica	-	45	-	-
0+997.147	1+042.147	prijelaznica	-	45	-	-
1+042.147	1+110.348	kružni luk	140	-	68.201	-
1+110.348	1+155.348	prijelaznica	-	45	-	-
1+155.348	1+220.887	pravac	-	-	-	65.539

**Tablica 5.** Horizontalni elementi ceste ŽC3016, varijanta 1

Stacionaža		Element	R [m]	L <sub>p</sub> [m]	L <sub>k</sub> [m]	L [m]
0+000.000	0+055.551	pravac	-	-	-	55.551
0+055.551	0+100.551	prijelaznica	-	45	-	-
0+100.551	0+171.286	kružni luk	120	-	70.735	-
0+171.286	0+216.286	prijelaznica	-	45	-	-
0+216.286	0+261.286	prijelaznica	-	45	-	-
0+261.286	0+400.792	kružni luk	120	-	139.506	-
0+400.792	0+445.792	prijelaznica	-	45	-	-
0+445.792	0+566.153	međupravac	-	-	-	120.361
0+566.153	0+611.153	prijelaznica	-	45	-	-
0+611.153	0+690.389	kružni luk	120	-	79.236	-
0+690.389	0+735.389	prijelaznica	-	45	-	-
0+735.389	0+780.389	prijelaznica	-	45	-	-
0+780.389	0+874.165	kružni luk	175	-	93.776	-

## 2.4. Horizontalni elementi osi autoceste (varijanta 2)

Horizontalni elementi dionice autoceste na dionici Polonje - Vrhovec odabrani su prema Pravilniku [6] za autocestu i projektnu brzinu od 130 km/h. Minimalne vrijednosti polumjera horizontalnih krivina, prijelaznica i duljine kružnog luka prema Pravilniku za autocestu i projektnu brzinu od 100 km/h navedeni su u tablici 1.

Horizontalna os sastoji se od pravca na početku i pravca na kraju dionice te 4 protusmjerne krivine. Prijelaznice odgovarajuće duljine primijenjene su na prijelazu iz pravca u kružni luk kao i između protusmjernih krivina. Najmanji primijenjeni polumjer horizontalne krivine iznosi 1500 m, a najveći 2000 m. Najmanja primijenjena duljina prijelaznice iznosi 150 m, a najveća 200 m. Svi primijenjeni horizontalni elementi trase prikazani su u tablici 6. te su grafički prikazani su u prilogima 4.1., 4.2., 4.3. i 4.4.

**Tablica 6.** Horizontalni elementi na dionici Polonje - Vrhovec, varijanta 2

Stacionaža		Element	R [m]	L <sub>p</sub> [m]	L <sub>k</sub> [m]	L [m]
0+000.000	0+729.490	pravac	-	-	-	729.49
0+729.490	0+879.490	prijelaznica	-	150	-	-
0+879.490	1+839.168	kružni luk	1500	-	959.678	-
1+839.168	1+989.168	prijelaznica	-	150	-	-
1+989.168	2+189.168	prijelaznica	-	200	-	-
2+189.168	3+928.217	kružni luk	2000	-	1739.049	-
3+928.217	4+128.217	prijelaznica	-	200	-	-
4+128.217	4+328.217	prijelaznica	-	200	-	-
4+328.217	5+680.915	kružni luk	2000	-	1352.698	-
5+680.915	5+880.915	prijelaznica	-	200	-	-
5+880.915	6+080.915	prijelaznica	-	200	-	-
6+080.915	7+152.715	kružni luk	2000	-	1071.8	-
7+152.715	7+352.715	prijelaznica	-	200	-	-
7+352.715	9+208.128	pravac	-	-	-	1855.413

## 2.5. Horizontalni elementi osi rekonstruiranih cesta ŽC3288 i ŽC3016 (varijanta 2)

Idejnim projektom obuhvaćena je izrada idejnih projekata rekonstrukcije dviju županijskih cesta koji se sijeku s trasom, ŽC3288 i ŽC3016. Rekonstrukcija se izvodi kako bi se osigurala što kraća duljina nadvožnjaka zbog optimalnog okomitog prelaska preko autoceste.

Horizontalni elementi za rekonstruirane ceste odabrani su za projektnu brzinu od 60 km/h i 3. kategoriju ceste. Rekonstruirana cesta ŽC3288 sastoji se od 2 pravca (na početku i na kraju dionice), 3 protusmjerne krivine, jednog međupravca između krivina 1 i 2 te prijelaznica na

prijelazu iz pravca u kružni luk kao i između protusmjernih krivina. Rekonstruirana cesta ŽC3016 sastoji se od 2 pravca (na početku i na kraju dionice), 4 protusmjerne krivine, jednog međupravca između krivina 2 i 3 te prijelaznica na prijelazu iz pravca u kružni luk kao i između protusmjernih krivina. U tablici 3. navedene su minimalne vrijednosti polumjera horizontalnih krivina, prijelaznica i duljine kružnog luka prema Pravilniku [6]. Svi primijenjeni horizontalni elementi rekonstruiranih cesta prikazani su u tablicama 7. i 8. te su grafički prikazani su u prilogima 4.2. i 4.3.

**Tablica 7.** Horizontalni elementi ceste ŽC3288, varijanta 2

Stacionaža		Element	R [m]	L <sub>p</sub> [m]	L <sub>k</sub> [m]	L [m]
0+000.000	0+111.535	pravac	-	-	-	111.535
0+111.535	0+156.535	prijelaznica	-	45	-	-
0+156.535	0+185.991	kružni luk	150	-	29.457	-
0+185.991	0+230.991	prijelaznica	-	45	-	-
0+230.991	0+361.315	međupravac	-	-	-	130.324
0+361.315	0+411.315	prijelaznica	-	50	-	-
0+411.315	0+522.184	kružni luk	140	-	110.87	-
0+522.184	0+572.184	prijelaznica	-	50	-	-
0+572.184	0+622.184	prijelaznica	-	50	-	-
0+622.184	0+702.498	kružni luk	140	-	80.314	-
0+702.498	0+752.498	prijelaznica	-	50	-	-
0+752.498	0+785.357	pravac	-	-	-	32.859

**Tablica 8.** Horizontalni elementi ceste ŽC3016, varijanta 2

Stacionaža		Element	R [m]	L <sub>p</sub> [m]	L <sub>k</sub> [m]	L [m]
0+000.000	0+063.407	pravac	-	-	-	63.407
0+063.407	0+113.407	prijelaznica	-	50	-	-
0+113.407	0+162.333	kružni luk	120	-	48.926	-
0+162.333	0+212.333	prijelaznica	-	50	-	-
0+212.333	0+262.333	prijelaznica	-	50	-	-
0+262.333	0+361.074	kružni luk	120	-	98.741	-
0+361.074	0+411.074	prijelaznica	-	50	-	-
0+411.074	0+531.735	međupravac	-	-	-	120.001
0+531.735	0+581.735	prijelaznica	-	50	-	-
0+581.735	0+648.951	kružni luk	150	-	67.216	-
0+648.951	0+698.951	prijelaznica	-	50	-	-
0+698.951	0+748.951	prijelaznica	-	50	-	-
0+748.951	0+792.405	kružni luk	150	-	43.454	-
0+792.405	0+842.405	prijelaznica	-	50	-	-
0+842.405	0+878.502	pravac	-	-	-	36.097

## 2.6. Vertikalni elementi osi autoceste (varijanta 1)

Vertikalna geometrija autoceste definirana je linijom nivelete. Kako bi bila osigurana zadovoljavajuća uzdužna odvodnja prometnice Pravilnikom [6] je propisan uvjet za minimalni uzdužni nagib od 0.5% (0.3%). Maksimalni uzdužni nagib od 4% propisan je za projektnu brzinu od 130 km/h. Najveći primijenjeni uzdužni nagib nivelete iznosi 2.32% dok najmanji primijenjeni nagib iznosi 0.5 %. Niveleta autoceste usklađena je s potrebom izvođenja nadvožnjaka mjestu križanja s postojećom državnom cestom D10 u smislu osiguranja dovoljne visine za slobodnog profila za cestu D10.

Mjerodavni kriterij za određivanje najmanjega polumjera konveksnog vertikalnog zaobljenja nivelete je osiguranje zaustavne preglednosti između automobila (oka vozača) na visini od 1.00 m i nepomične zapreke na visini od 0.25 m. Dužina zaustavne preglednosti određuje se prema Grafikonu 2.2. u Pravilniku [6] ovisno o uzdužnom nagibu i računskoj brzini. Za varijantu 1 vrijedi da je  $P_Z=362$  m te  $V_R=130$  km/h iz čega je određeno da je minimalni polumjer konveksne krivine 30000 m. Pravilnikom [6] je definirano da iz optičkih razloga polumjer konkavnog vertikalnog zaobljenja ne bi trebao biti manji od polovine polumjera susjednog konveksnog vertikalnog zaobljenja. Primijenjeni vertikalni elementi autoceste navedeni su u tablici 9., a grafički su prikazani u prilogima 5.1., 5.2., 5.3., 5.4. i 5.5.

**Tablica 9.** Vertikalni elementi autoceste, varijanta 1

Stacionaža		Element	s [%]	R [m]	L [m]
0+000.000	0+745.205	pravac	2.32	-	745.205
0+745.205	1+619.646	koveksna krivina	-	30000	874.411
1+619.646	6+882.684	pravac	-0.6	-	5263.038
6+882.684	7+211.529	konkavna krivina	-	30000	328.845
7+211.529	8+201.810	pravac	0.5	-	990.281
8+201.810	8+759.154	koveksna krivina	-	30000	557.344
8+759.154	9+453.615	pravac	-1.36	-	694.461

## 2.7. Vertikalni elementi osi rekonstruiranih cesta ŽC3288 i ŽC3016 (varijanta 1)

Rekonstruirane županijske ceste prema zahtjevima propisanim Pravilnikom [6] smiju imati maksimalni uzdužni nagib nivelete od 8% i minimalni od 0.5%. Minimalni polumjer konveksnog vertikalnog zaobljenja nivelete županijskih cesta ŽC3288 i ŽC3016 iznosi 1100 m, a minimalni polumjer konkavnog vertikalnog zaobljenja ne smije biti manji od polovice polumjera konveksnog zaobljenja vertikalne krivine. Nivelete cesta usklađene su s potrebom izvođenja nadvožnjaka mjestu križanja s trasom autoceste u smislu osiguranja dovoljne visine za slobodnog profila za autocestu. Primijenjeni vertikalni elementi županijskih cesta navedeni su u tablicama 10. i 11., a grafički su prikazani u prilogima 9.1. i 9.2.

**Tablica 10.** Vertikalni elementi ŽC3288, varijanta 1

Stacionaža		Element	s [%]	R [m]	L [m]
0+000.000	0+116.420	pravac	1.35	-	116.42
0+116.420	0+202.985	konkavna krivina	-	3500	86.565
0+202.985	0+609.814	pravac	1.12	-	406.829
0+609.814	0+702.620	koveksna krivina	-	4500	92.806
0+702.620	1+034.773	pravac	-0.94	-	1737.393
1+034.773	1+121.328	konkavna krivina	-	2250	86.555
1+121.328	1+220.887	pravac	2.91	-	99.559

**Tablica 11.** Vertikalni elementi ŽC3016, varijanta 1

Stacionaža		Element	s [%]	R [m]	L [m]
0+000.000	0+456.743	pravac	1.01	-	456.743
0+456.743	0+550.707	koveksna krivina	-	4000	93.964
0+550.707	0+602.295	pravac	-1.34	-	51.588
0+602.295	0+695.431	konkavna krivina	-	2000	93.136
0+695.431	0+874.165	pravac	3.32	-	178.734

## 2.8. Vertikalni elementi osi autoceste (varijanta 2)

Vertikalna geometrija autoceste definirana je linijom nivelete. Kako bi bila osigurana zadovoljavajuća uzdužna odvodnja prometnice Pravilnikom [6] je propisan uvjet za minimalni uzdužni nagib od 0.5% (0.3%). Maksimalni uzdužni nagib od 4% propisan je za projektnu brzinu od 130 km/h. Najveći primijenjeni uzdužni nagib nivelete iznosi 1.76% dok najmanji primijenjeni nagib iznosi 0.5 %. Niveleta autoceste usklađena je s potrebom izvođenja nadvožnjaka mjestu križanja s postojećom državnom cestom D10 u smislu osiguranja dovoljne visine za slobodnog profila za cestu D10.

Mjerodavni kriterij za određivanje najmanjega polumjera konveksnog vertikalnog zaobljenja nivelete je osiguranje zaustavne preglednosti između automobila (oka vozača) na visini od 1.00 m i nepomične zapreke na visini od 0.25 m. Dužina zaustavne preglednosti određuje se prema Grafikonu 2.2. u Pravilniku [6] ovisno o uzdužnom nagibu i računskoj brzini. Za varijantu 2 vrijedi da je  $P_z=357$  m te  $V_R=130$  km/h iz čega je određeno da je minimalni polumjer konveksne krivine 29000 m. Pravilnikom [6] je definirano da iz optičkih razloga polumjer konkavnog vertikalnog zaobljenja ne bi trebao biti manji od polovine polumjera susjednog konveksnog vertikalnog zaobljenja. Primijenjeni vertikalni elementi autoceste navedeni su u tablici 12., a grafički su prikazani u prilogima 6.1., 6.2., 6.3., 6.4. i 6.5.

**Tablica 12.** Vertikalni elementi autoceste, varijanta 2

Stacionaža		Element	s [%]	R [m]	L [m]
0+000.000	2+882.222	pravac	0.64	-	2882.222
2+882.222	3+307.351	konkavna krivina	-	30000	425.129
3+307.351	6+365.678	pravac	-0.78	-	3058.327
6+365.678	6+749.648	koveksna krivina	-	30000	383.97
6+749.648	8+029.910	pravac	0.5	-	1280.262
8+029.910	8+705.982	konkavna krivina	-	30000	676.072
8+705.982	9+208.128	pravac	-1.76	-	502.146

## 2.9. Vertikalni elementi osi rekonstruiranih cesta ŽC3288 i ŽC3016 (varijanta 2)

Rekonstruirane županijske ceste prema zahtjevima propisanim Pravilnikom [6] smiju imati maksimalni uzdužni nagib nivelete od 8% i minimalni od 0.5%. Minimalni polumjer konveksnog vertikalnog zaobljenja nivelete županijskih cesta ŽC3288 i ŽC3016 iznosi 1100 m, a minimalni polumjer konkavnog vertikalnog zaobljenja ne smije biti manji od polovice polumjera konveksnog zaobljenja vertikalne krivine. Nivelete cesta usklađene su s potrebom izvođenja nadvožnjaka mjestu križanja s trasom autoceste u smislu osiguranja dovoljne visine za slobodnog profila za autocestu. Primijenjeni vertikalni elementi županijskih cesta navedeni su u tablicama 13. i 14., a grafički su prikazani u prilogima 10.1. i 10.2.

**Tablica 13.** Vertikalni elementi ŽC3288, varijanta 2

Stacionaža		Element	s [%]	R [m]	L [m]
0+000.000	0+019.868	pravac	0.3	-	19.868
0+019.868	0+106.824	konkavna krivina	-	2600	86.956
0+106.824	0+233.827	pravac	3.64	-	127.003
0+233.827	0+359.412	koveksna krivina	-	2600	125.585
0+359.412	0+785.357	pravac	-1.19	-	425.945

**Tablica 14.** Vertikalni elementi ŽC3288, varijanta 2

Stacionaža		Element	s [%]	R [m]	L [m]
0+000.000	0+581.674	pravac	1.01	-	19.868
0+581.674	0+649.915	konkavna krivina	-	2500	86.956
0+649.915	0+722.169	pravac	3.74	-	127.003
0+722.169	0+815.315	koveksna krivina	-	2000	125.585
0+815.315	0+878.502	pravac	-0.92	-	425.945



## 2.10. Normalni poprečni profil autoceste

Elementi poprečnog presjeka ceste (prometni trak, zaustavni trak, rubni trak, razdjelni pojas, bankina, berma, zaštitni jarci, oprema prometnice, obrada pokosa usjeka i nasipa te slojevi kolničke konstrukcije) te njihove dimenzije definirane su normalnim poprečnim profilom odabranim prema Pravilniku [6]. Za autocestu i projektnu brzinu od 130 km/h odabran je profil A - a (autoceste,  $V_p \geq 120$  km/h).

Autocesta se u svakom smjeru sastoji od 2 vozna traka (sveukupno 4) i jednog zaustavnog traka (sveukupno 2). Širina svakog voznog traka iznosi 3.75 m, a zaustavnih trakova 2.50 m. Između vanjskog voznog i zaustavnog traka nalazi se rubni trak širine 0.2 m. Između unutarnjeg voznog traka i razdjelnog pojasa nalazi se rubni trak širine 0.5 m. Ukupna širina kolnika iznosi 10.7 m. Razdjelni pojas je širine 4 m i unutar njega postavlja se dvostruka distantna odbojna ograda visine 1.1 m. Na bankinama se postavljaju jednostrane odbojne ograde visine 1.1 m. Bankine su širine 1.5 m i imaju minimalni poprečni nagib od 4%. Širina bermi iznosi 0.75 m. One imaju minimalni poprečni nagib od 5% i uz njih se nalazi rigol širine 0.75 m. Ukupna širina krune autoceste iznosi 28.4 m. Nagibi svih pokosa usjeka i nasipa su 1:1.5 te je predviđeno je skidanje sloja humusa debljine 20 cm prije početka zemljanih radova kao i završno oblaganje pokosa usjeka i nasipa slojem humusa od 20 cm. Proširenje kolnika se ne izvodi jer je vrijednost proširenja za oba prometna traka manja od 0.3 m. U prilogima 11.1. i 11.2. prikazani su normalni poprečni profili autoceste u zasjeku u pravcu i u zasjeku u krivini.

Prema članku [7] idejna rješenja za hrvatske autoceste moraju uključivati odabir materijala i struktura kolnika za oštre klimatske uvjete i teško prometno opterećenje. Stoga se kolnička konstrukcija planirane autoceste sastoji od habajućeg sloja asfaltbetona AC 11 surf 45/80-65 debljine 5 cm, veznog sloja AC 22 bin 45/80-65 debljine 6 cm, nosivog sloja AC 32 base 45/80-65 debljine 8 cm, cementom stabiliziranog nosivog sloja CNS debljine 20 cm i mehanički zbijenog nosivog sloja od zrnatog kamenog materijala debljine 30 cm.

Poprečni nagib kolnika u pravcu iznosi  $q = 2.5$  %, a poprečni nagibi kolnika u krivini ovise o iznosu polumjera horizontalne krivine i računskoj brzini te se određuju prema grafikonu 2.1. iz Pravilnika [6]. Maksimalni poprečni nagib u horizontalnoj krivini odgovara minimalnom radijusu krivine i iznosi  $q = 7$  %. Nagibi u pravcu i krivinama su jednostrešni. U krivini se nagib izvodi prema unutrašnjoj strani krivine zbog djelovanja centrifugalne sile koja nastoji izbaciti vozilo iz krivine. Vitoperenje odnosno prijelazi između nagiba u pravcu i nagiba u krivini izvode se na duljini prijelaznica tako da se plohe oba kolnika zaokreću oko ruba razdjelnog pojasa. Nagibi rampe vitoperenja su na cijeloj dionici trase manji od minimalnog dopuštenog nagiba rampe određenog Pravilnikom [6] te se stoga na njima izvodi brzo vitoperenje. Poprečni nagibi

autoceste koji su primijenjeni u krivinama za varijantu 1 i 2 dani su tablicama 15. i 16. Sheme vitoperenja prikazane su u priložima od 5.1. do 6.5.

**Tablica 15.** Poprečni nagibi kolnika u krivinama, varijanta 1

Krivina	R [m]	L <sub>P</sub> [m]	V <sub>P</sub> [m]	q [%]
1	900	130	130	6.8
2	1500	150	130	4.7
3	2000	200	130	3.8
4	2000	200	130	3.8
5	2000	200	130	3.8

**Tablica 16.** Poprečni nagibi kolnika u krivinama, varijanta 2

Krivina	R [m]	L <sub>P</sub> [m]	V <sub>P</sub> [m]	q [%]
1	1500	150	130	4.7
2	2000	200	130	3.8
3	2000	200	130	3.8
4	2000	200	130	3.8

## 2.11. Normalni poprečni profili rekonstruiranih cesta ŽC3288 i ŽC3016

Elementi poprečnog presjeka cesta (prometni trak, rubni trak, bankina, berma, zaštitni jarci, oprema prometnice, obrada pokosa usjeka i nasipa te slojevi kolničke konstrukcije) i njihove dimenzije definirane su normalnim poprečnim profilom odabranim prema Pravilniku [6]. Za županijske ceste i projektnu brzinu od 60 km/h odabran je profil 3 - f (3. kategorija, V<sub>P</sub>=60 km/h).

Županijske ceste izvode se kao dvosmjerne dvotračne ceste s širinom prometnih trakova 3.0 m. Rubni trakovi su širine 0.2 m. Ukupna širina kolnika iznosi 6.4 m Bankine su širine 1.0 m i imaju minimalni poprečni nagib od 4%. Širina bermi iznosi 0.5 m i imaju minimalni poprečni nagib od 5%. Ukupna širina krune županijskih cesta iznosi 8.4 m. Nagibi svih pokosa usjeka i nasipa su 1:1.5 te je predviđeno je skidanje sloja humusa debljine 20 cm prije početka zemljanih radova kao i završno oblaganje pokosa usjeka i nasipa slojem humusa od 20 cm. Duž trase izvedeno je proširenje kolnika u krivinama . Kao mjerodavno vozilo za određivanje proširenja kolnika je odabran tegljač s poluprikolicom, a iznos proširenja jednog prometnog traka ovisi o polumjeru krivine te se određuje prema formuli  $\Delta\check{s}=42/R$  [6] . Proširenje se izvodi za oba prometna traka na unutarnjoj strani krivine. U tablicama 17., 18., 19. i 20. prikazane su vrijednosti proširenja jednog prometnog traka ( $\Delta\check{s}$ ) i proširenje za oba prometna traka za sve primijenjene polumjere krivina.

Kolnička konstrukcija županijskih cesta sastoji se od habajućeg sloja asfaltbetona AC 11 surf 50/70 debljine 4 cm, nosivog sloja AC 22 base 50/70 debljine 8 cm i mehanički zbijenog nosivog sloja od zrnatog kamenog materijala debljine 45 cm. U prilogima 11.3. i 11.4. prikazani su normalni poprečni profili županijskih cesta.

Poprečni nagib kolnika u pravcu iznosi  $q = 2.5 \%$ , a poprečni nagibi kolnika u krivini ovise o iznosu polumjera horizontalne krivine i računskoj brzini te se određuju prema grafikonu 2.1. iz Pravilnika [6]. Maksimalni poprečni nagib u horizontalnoj krivini odgovara minimalnom radijusu krivine i iznosi  $q = 7 \%$ . Nagibi u pravcu i krivinama su jednostrešni. U krivini se nagib izvodi prema unutrašnjoj strani krivine zbog djelovanja centrifugalne sile koja nastoji izbaciti vozilo iz krivine. Vitoperenje odnosno prijelazi između nagiba u pravcu i nagiba u krivini izvode se na duljini prijelaznica tako da se kolnik zaokreće oko unutarnjeg ruba kolnika. Nagibi rampe vitoperenja su na cijeloj dionici trase veći od minimalnog dopuštenog nagiba rampe određenog Pravilnikom [6] te se stoga na njima ne izvodi brzo vitoperenje. Poprečni nagibi županijskih cesta koji su primijenjeni u krivinama za varijantu 1 i 2 dani su tablicama 17., 18., 19. i 20. Sheme vitoperenja prikazane su u prilogima od 9.1. do 9.4.

**Tablica 17.** Poprečni nagibi i proširenje kolnika u krivinama za ŽC3288, varijanta 1

Krivina	R [m]	$L_P$ [m]	$V_P$ [m]	q [%]	$\Delta\check{s}$ [m]	$2\Delta\check{s}$ [m]
1	150	45	60	5.9	0.28	0.56
2	140	45	60	6.0	0.30	0.60
3	140	45	60	6.0	0.30	0.60
4	140	45	60	6.0	0.30	0.60

**Tablica 18.** Poprečni nagibi i proširenje kolnika u krivinama za ŽC3016, varijanta 1

Krivina	R [m]	$L_P$ [m]	$V_P$ [m]	q [%]	$\Delta\check{s}$ [m]	$2\Delta\check{s}$ [m]
1	120	45	60	7.0	0.35	0.70
2	120	45	60	7.0	0.35	0.70
3	120	45	60	7.0	0.35	0.70
4	175	45	60	5.8	0.24	0.48

**Tablica 19.** Poprečni nagibi i proširenje kolnika u krivinama za ŽC3288, varijanta 2

Krivina	R [m]	$L_P$ [m]	$V_P$ [m]	q [%]	$\Delta\check{s}$ [m]	$2\Delta\check{s}$ [m]
1	150	45	60	5.9	0.28	0.56
2	140	50	60	6.0	0.30	0.60
3	140	50	60	6.0	0.30	0.60

**Tablica 20.** Poprečni nagibi i proširenje kolnika u krivinama za ŽC3016, varijanta 2

Krivina	R [m]	L <sub>P</sub> [m]	V <sub>P</sub> [m]	q [%]	Δš [m]	2Δš [m]
1	120	50	60	7.0	0.35	0.70
2	120	50	60	7.0	0.35	0.70
3	150	50	60	5.9	0.28	0.56
4	150	50	60	5.9	0.28	0.56

## 2.12. Sustav odvodnje

Trokutasti rigoli širine 0.75 m i nagiba 15% postavljaju se uz rub rubnog traka u usjeku i zasjeku kako bi se osigurala odvodnja vode koja dospije na kolnik. U nasipu nije izvedena odvodnja već voda slobodno otječe s kolnika preko bankine. Kako bi se osigurala odvodnja s posteljice, ona se izvodi u nagibu od minimalno 4% što osigurava otjecanje vode do uzdužne drenaže. Drenaža je trapeznog oblika širine dna 40 cm na koje se postavlja drenažna cijev promjera Ø15 cm. Voda se preko uzdužne drenaže odvodi do PEHD slivnika promjera Ø50 cm čije se dno nalazi na dubini od 2 metra. Prikupljena voda se iz slivnika izliva u okno glavnog kolektora kroz cijev Ø20 cm koja je obložena s 10 cm betona. Kolektor je revizijsko PEHD okno koje je smješteno ispod razdjelnog pojasa te je zatvoreno lijevanim željeznim poklopcem. Promjer kanalizacijske cijevi je 50cm.

Zaštitni jarci izvode se na mjestima uz usjek te nasip na kojima se zbog konfiguracije okolnog terena očekuje teža odvodnja oborinskih voda. U tablicama 21. i 22. prikazane su duljine i stacionaže zaštitnih jaraka za obje varijante. Minimalna dubina jarka iznosi 0.5 m, a maksimalna 1.3 m. Nagibi pokosa jaraka su 1:1 i oni se postavljaju minimalno 5.0 m od usjeka odnosno 2.0 m od nožice nasipa. Niveleta jarka zaobljena je vertikalnim krivinama polumjera 5m. Uzdužni profili zaštitnih jaraka prikazani su u priložima od 7.1. do 8.10.

**Tablica 21.** Zaštitni jarci, varijanta 1

Oznaka jarka	Početna stacionaža	Krajnja stacionaža	Duljina [m]
1D	0+000.000	0+720.190	655.828
2D	1+145.953	1+379.904	229.002
3D	1+539.252	2+100.137	548.719
4D	2+619.441	2+900.167	283.729
5D	3+153.313	3+602.221	454.695
6D	4+539.503	4+900.263	358.376
7D	5+275.929	9+453.615	4178.068
1L	0+000.000	1+201.474	1223.074
2L	1+809.714	5+520.199	3711.410
3L	5+901.058	9+453.615	3563.343

**Tablica 22.** Zaštitni jarci, varijanta 2

Oznaka jarka	Početna stacionaža	Krajnja stacionaža	Duljina [m]
1D	0+496.850	1+003.343	510.039
2D	1+798.465	2+114.964	310.038
3D	2+382.688	3+860.046	1463.221
4D	4+055.706	4+150.081	94.145
5D	4+338.837	9+208.128	4873.295
1L	0+000.000	3+144.370	3137.963
2L	3+559.963	7+134.976	3537.168
3L	7+558.516	8+961.438	1403.105

Ako se na nekim mjestima zbog uvjeta okolnog terena ne može osigurati uzdužna odvodnja potrebno je izvesti poprečne propuste [6]. Propust je okruglog poprečnog presjeka promjera  $\varnothing$  100 cm. Na mjestima ulijevne i izljevne glave izvedeno je betonsko korito širine minimalno 200 cm. Uzdužni nagib propusta izvodi se od 0.5 do 15 % dok nagib cijevi propusta iznosi 2.0 %. Varijanta 1 zahtijeva izvođenje 33 propusta na trase, a varijanta 2 izvođenje 27 propusta čije su lokacije označene u priložima od 7.1. do 8.10. Primjeri poprečnog i uzdužnog presjeka propusta za obje varijante prikazani su u priložima 12. i 13.

### 2.13. Karakteristični poprečni profili

Za svaku varijantu izrađeno je 10 karakterističnih poprečnih profila kako bi prikazalo što više poprečnih elemenata trase s različitim horizontalnim elementima. Pomoću karakterističnih profila trasa je prikazana u pravcu, krivini, prijelaznici, usjeku, nasipu i zasjeku. Kod varijante 1 se 3 profila nalaze u zasjeku, 3 u usjeku i 4 u nasipu. Kod varijante 2 se 3 profila nalaze u

zasjeku, 4 u usjeku i 3 u nasipu. Stacionaže profila, njihov opis i poprečni nagib kolnika prikazani su u tablicama 23. i 24., a sami karakteristični poprečni profili grafički su prikazani u priložima od 14.1. do 15.3.

**Tablica 23.** Karakteristični poprečni profili, varijanta 1

Broj profila	Stacionaža	q [%]	Opis
1	0+600.000	6.8	zasjek
2	1+080.000	6.8	usjek visine H =1.68 m
3	1+350.000	6.8	zasjek
4	2+740.000	4.7	usjek visine H =1.56 m
5	3+560.000	3.5	usjek visine H =1.34 m
6	4+960.000	2.6	nasip visine H=2.84 m
7	5+340.000	3.8	zasjek
8	6+410.000	3.1	nasip visine H=2.75 m
9	7+740.000	2.5	nasip visine H=4.19 m
10	9+050.000	2.5	nasip visine H=3.33 m

**Tablica 24.** Karakteristični poprečni profili, varijanta 2

Broj profila	Stacionaža	q [%]	Opis
1	0+020.000	2.5	zasjek
2	1+940.000	2.9	usjek visine H =3.54 m
3	2+180.000	3.7	zasjek
4	3+080.000	3.8	nasip visine H=1.85 m
5	3+530.000	3.8	zasjek
6	4+000.000	3.3	usjek visine H =7.33 m
7	5+600.000	3.8	usjek visine H =1.52 m
8	6+020.000	3.3	usjek visine H =4.16 m
9	7+340.000	2.6	nasip visine H=4.00 m
10	8+920.000	2.5	nasip visine H=4.65 m

## 2.14. Preglednost

Horizontalna preglednost osigurava se uklanjanjem svih prepreka na unutrašnjoj strani horizontalnog zavoja odnosno osiguranjem potrebne širine preglednosti te računa prema shemi i formuli na slici 4. [9]

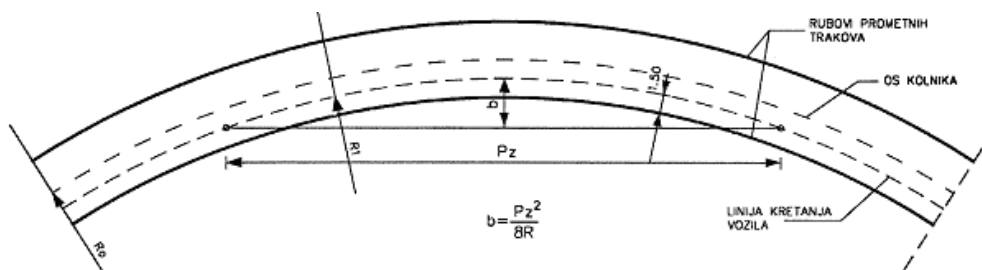

**Slika 4.** Elementi horizontalne preglednosti u krivini [9]

Širina odnosno berma preglednosti  $b$  ovisi o duljini preglednosti  $i$  polumjeru krivine kojom se vozilo kreće te se računa od putanje oka vozača koja je udaljena 1.5 m od ruba prometnog traka. Za brzinu od 130 km/h minimalna duljina preglednosti koja mora biti osigurana iznosi 340 m. U tablicama 25. i 26. dane su potrebne širine preglednosti za svaku horizontalnu krivinu.

**Tablica 25.** Potrebna širina preglednosti ( $b$ ) u horizontalnim krivinama, varijanta 1

Stacionaža		$P_z$ [m]	$R$ [m]	$b$ [m]
0+260.000	1+916.757	340	900	16.06 (12.56)
2+096.757	3+492.232	340	1500	9.63 (6.13)
3+842.232	4+716.040	340	2000	7.23 (3.73)
5+116.040	6+097.827	340	2000	7.23 (3.73)
6+497.827	7+507.143	340	2000	7.23 (3.73)

**Tablica 26.** Potrebna širina preglednosti ( $b$ ) u horizontalnim krivinama, varijanta 2

Stacionaža		$P_z$ [m]	$R$ [m]	$b$ [m]
0+879.490	1+839.168	340	1500	9.63 (6.13)
2+189.168	3+928.217	340	2000	7.23 (3.73)
4+328.217	5+680.915	340	2000	7.23 (3.73)
6+080.915	7+152.715	340	2000	7.23 (3.73)

Preglednost je u radu ispitana za oba smjera kretanja duž cijele trase. Na nekim mjestima nije zadovoljena tražena preglednost zbog usjeka ili zasjeke u zavojevima koji zaklanjaju pogled vozačima te oni zbog toga nisu u stanju vidjeti što je iza krivine. U varijanti 1 za smjer Polonje-Vrhovec preglednost nije zadovoljena na dijelovima dionica krivina 1 i 3. Za dionicu Vrhovec-Polonje preglednost nije zadovoljena na dijelovima dionica krivina 1,2 i 4. U varijanti 2 za smjer Polonje-Vrhovec preglednost nije zadovoljena na dijelovima dionica krivina 2 i 4. Za dionicu Vrhovec-Polonje preglednost nije zadovoljena na dijelovima dionica krivina 1 i 3. U priložima od 16.1. do 17.2. dan je detaljan prikaz rezultata ispitivanja preglednosti za obje varijante. Na mjestima gdje preglednost nije zadovoljena potrebno je izvesti proširenje berme. Potrebno proširenje berme dobije se tako da se širina preglednosti  $b$  umanjuje za položaj oka vozača 1.5

m, rubni trak 0.5 m i početnu širinu berme 1.5 m. U tablici 26. u zagradama pored vrijednosti širine b nalaze se potrebne vrijednosti proširenja.

## 2.15. Iskaz količina

Prilikom izgradnje prometnice najveći dio troškova predstavljaju zemljani radovi odnosno izrada donjeg i gornjeg ustroja. Količine materijala potrebne za izgradnju kolničke konstrukcije prikazane su u tablicama 27. i 28.

**Tablica 27.** Iskaz količina, varijanta 1

	VOLUMEN [m <sup>3</sup> ]		
	AC	ŽC3288	ŽC3016
USJEK	556941.98	1332.37	825.9414
NASIP	762163.95	18208.96	7846.84
MNS	100637.18	3758.43	2700.42
CNS	34562.42	-	-
AC BASE	15981.15	685.95	493.12
AC BIN	9597.31	-	-
AC SURF	10150.6642	332.70	239.30

**Tablica 28.** Iskaz količina, varijanta 2

	VOLUMEN [m <sup>3</sup> ]		
	AC	ŽC3288	ŽC3016
USJEK	367447.32	1043.49	721.79
NASIP	1082571.82	40919.17	14874.80
MNS	97991.21	2387.98	2690.19
CNS	33663.94	-	-
AC BASE	15560.06	435.19	490.70
AC BIN	9347.82	-	-
AC SURF	9882.09	210.92	237.95

## 2.16. Usporedba varijanti

Najveće troškove kod izgradnje ceste predstavljaju zemljani radovi te izrada nosivih slojeva i asfaltnog zastora. Duljine trasa se kod varijanti razlikuju za oko 200 m tako da se i količine nosivih slojeva i asfaltnog zastora također ne razlikuju previše. Ukupan volumen pri izradi nasipa i usjeka za varijantu 1 iznosi 1347320.13 m<sup>3</sup>, a za varijantu 2 iznosi 1507578.39 m<sup>3</sup>. Obzirom da je duljina trase varijante 2 kraća, a ukupna količina volumena zemljanih radova je veća, može se zaključiti da je varijanta 1 u tom pogledu povoljnije rješenje. Kod varijante 1 je



manja i razlika između volumena usjeka i nasipa što je povoljnije za poprečno i uzdužno izjednačavanje masa zbog uštede materijala te troškova odvoza i dovoza. Kod varijante 2 te je razlika značajno izražena. Sume količine po varijantama prikazane su u tablici 29.

**Tablica 29.** Suma količina po varijantama

	Usjek	Nasip	Kolnička konstrukcija
Varijanta 1	559100.29	788219.75	179138.64
Varijanta 2	369212.60	1138365.79	172898.05

### 3. Literatura

- [1] Ministarstvo mora, prometa i infrastrukture, Strategija prometnog razvoja Republike Hrvatske (2017.-2030.), 2017.
- [2] Zavod za prostorno uređenje zagrebačke županije, VII. Izmjene i dopune prostornog plana zagrebačke županije, Tekstualni dio, Knjiga I. Osnovni dio plana, 2020.
- [3] Zavod za prostorno uređenje zagrebačke županije, Stvaraju se uvjeti za gradnju nove zagrebačke obilaznice - od Pojatnog do Svetog Ivana Zeline, Županijska kronika Zagrebačke županije br. 125/2019 str. 18-19, 2019.
- [4] Zavod za prostorno uređenje zagrebačke županije, VII. izmjene i dopune prostornog plana zagrebačke županije, Grafički dio, Korištenje i namjena prostora, 2020.
- [5] OpenStreetMap (2023): <https://www.openstreetmap.org/export#map=14/42.8921/17.4980>, (pristupljeno: 10.06.2023.)
- [6] Pravilnik o osnovnim uvjetima kojima javne ceste izvan naselja i njihovi elementi moraju udovoljavati sa stajališta sigurnosti prometa, NN 110/01
- [7] Babić B., Prager A., Rukavina T., Palković B., Sršen M., Tomljanović Z., Studija kolničkih konstrukcija za autoceste, Građevinar 52 (2000) 4, 217-227, 2000.
- [8] Stančerić, I., Upute za rad u računalnom programu OpenRoads Designer, Građevinski fakultet Sveučilišta u Zagrebu, Zagreb, 2020.
- [9] Korlaet, Ž.; Dragčević, V.: Projektiranje i građenje cesta, Zagreb, 2018.
- [10] Hrvatske ceste, Baza radova i troškovnik: <https://hrvatske-ceste.hr/hr/stranice/tehnicka-dokumentacija/dokumenti/43-baza-radova-i-troskovnik> (pristupljeno: 11.09.2023.)

## 4. Popis priloga

Br. Priloga	Naziv priloga	Mjerilo
1.	Pregledna situacija [varijanta 1]	1:35000
2.	Pregledna situacija [varijanta 2]	1:35000
3.1.	Situacija 0+000.000 - 2+300.000 [varijanta 1]	1:2500
3.2.	Situacija 2+300.000 - 4+500.000 [varijanta 1]	1:2500
3.3.	Situacija 4+500.000 - 6+800.000 [varijanta 1]	1:2500
3.4.	Situacija 6+800.000 - 9+453.615 [varijanta 1]	1:2500
4.1.	Situacija 0+000.000 - 2+400.000 [varijanta 2]	1:2500
4.2.	Situacija 2+400.000 - 4+600.000 [varijanta 2]	1:2500
4.3.	Situacija 4+600.000 - 6+900.000 [varijanta 2]	1:2500
4.4.	Situacija 6+900.000 - 9+208.128 [varijanta 2]	1:2500
5.1.	Uzdužni profil - os [varijanta 1], 0+000.000 - 1+900.000	1:2000/200
5.2.	Uzdužni profil - os [varijanta 1], 1+900.000 - 3+800.000	1:2000/200
5.3.	Uzdužni profil - os [varijanta 1], 3+800.000 - 5+700.000	1:2000/200
5.4.	Uzdužni profil - os [varijanta 1], 5+700.000 - 7+600.000	1:2000/200
5.5.	Uzdužni profil - os [varijanta 1], 7+600.000 - 9+453.615	1:2000/200
6.1.	Uzdužni profil - os [varijanta 2], 0+000.000 - 1+880.000	1:2000/200
6.2.	Uzdužni profil - os [varijanta 2], 1+880.000 - 3+760.000	1:2000/200
6.3.	Uzdužni profil - os [varijanta 2], 3+760.000 - 5+640.000	1:2000/200
6.4.	Uzdužni profil - os [varijanta 2], 5+640.000 - 7+520.000	1:2000/200
6.5.	Uzdužni profil - os [varijanta 2], 7+520.000 - 9+208.128	1:2000/200
7.1.	Jarak 1D,2D i 3D [varijanta 1]	1:2000/200
7.2.	Jarak 4D,5D i 6D [varijanta 1]	1:2000/200
7.3.	Jarak 7D [varijanta 1], 0+000.000 - 1+580.000	1:2000/200
7.4.	Jarak 7D [varijanta 1], 1+580.000 - 3+160.000	1:2000/200
7.5.	Jarak 7D [varijanta 1], 3+160.000 - 4+178.068	1:2000/200
7.6.	Jarak 1L [varijanta 1]	1:2000/200
7.7.	Jarak 2L [varijanta 1], 0+000.000 - 2+080.000	1:2000/200
7.8.	Jarak 2L [varijanta 1], 2+080.000 - 3+711.410	1:2000/200
7.9.	Jarak 3L [varijanta 1], 0+000.000 - 2+080.000	1:2000/200
7.10.	Jarak 3L [varijanta 1], 2+080.000 - 3+562.343	1:2000/200
8.1.	Jarak 1D i 2D [varijanta 2]	1:2000/200
8.2.	Jarak 3D i 4D [varijanta 2]	1:2000/200
8.3.	Jarak 5D [varijanta 2], 0+000.000 - 1+640.000	1:2000/200
8.4.	Jarak 5D [varijanta 2], 1+640.000 - 3+280.000	1:2000/200

Br. Priloga	Naziv priloga	Mjerilo
8.5.	Jarak 5D [varijanta 2], 3+280.000 - 4+873.295	1:2000/200
8.6.	Jarak 1L [varijanta 2], 0+000.000 - 1+640.000	1:2000/200
8.7.	Jarak 1L [varijanta 2], 1+640.000 - 3+137.963	1:2000/200
8.8.	Jarak 2L [varijanta 2], 0+000.000 - 1+900.000	1:2000/200
8.9.	Jarak 2L [varijanta 2], 1+900.000 - 3+537.168	1:2000/200
8.10.	Jarak 3L [varijanta 2]	1:2000/200
9.1.	Uzdužni profil - ŽC3288 [varijanta 1]	1:2000/200
9.2.	Uzdužni profil - ŽC3016 [varijanta 1]	1:2000/200
10.1.	Uzdužni profil - ŽC3288 [varijanta 2]	1:2000/200
10.2.	Uzdužni profil - ŽC3016 [varijanta 2]	1:2000/200
11.1.	Normalni poprečni profil u pravcu za autocestu	1:100
11.2.	Normalni poprečni profil u krivini za autocestu	1:100
11.3.	Normalni poprečni profil ŽC3288	1:200
11.4.	Normalni poprečni profil ŽC3016	1:200
12.	Karakteristični poprečni profil s propustom, 7+103.301 [var. 1]	1:100
13.	Karakteristični poprečni profil s propustom, 0+710.701 [var. 2]	1:100
14.1.	Karakteristični poprečni profili 1 [varijanta 1]	1:200
14.2.	Karakteristični poprečni profili 2 [varijanta 1]	1:200
14.3.	Karakteristični poprečni profili 3 [varijanta 1]	1:200
15.1.	Karakteristični poprečni profili 1 [varijanta 2]	1:200
15.2.	Karakteristični poprečni profili 2 [varijanta 2]	1:200
15.3.	Karakteristični poprečni profili 3 [varijanta 2]	1:200
16.1.	Rezultati ispitivanja preglednosti Polonje-Vrhovec [varijanta 1]	-
16.2.	Rezultati ispitivanja preglednosti Vrhovec-Polonje [varijanta 1]	-
17.1.	Rezultati ispitivanja preglednosti Polonje-Vrhovec [varijanta 2]	-
17.2.	Rezultati ispitivanja preglednosti Vrhovec-Polonje [varijanta 2]	-
18.1.	Predmjer radova [varijanta 1]	-
18.2.	Predmjer radova [varijanta 2]	-





GRAĐEVINSKI FAKULTET SVEUČILIŠTA U ZAGREBU	
DIPLOMSKI RAD	
Prilog: Pregledna situacija [varijanta 1]	Predano: rujan 2023.
Mjerilo: 1:35000	Br.pr.: 1.
Izradila: Petra Kipa, 0082058844	Mentor: Izv. prof. dr. sc. Ivica Stančerić





GRAĐEVINSKI FAKULTET SVEUČILIŠTA U ZAGREBU	
DIPLOMSKI RAD	
Prilog: Pregledna situacija [varijanta 2]	Predano: rujan 2023.
Mjerilo: 1:35000	Br.pr.: 2.
Izradila: Petra Kipa, 0082058844	Mentor: Izv. prof. dr. sc. Ivica Stančerić



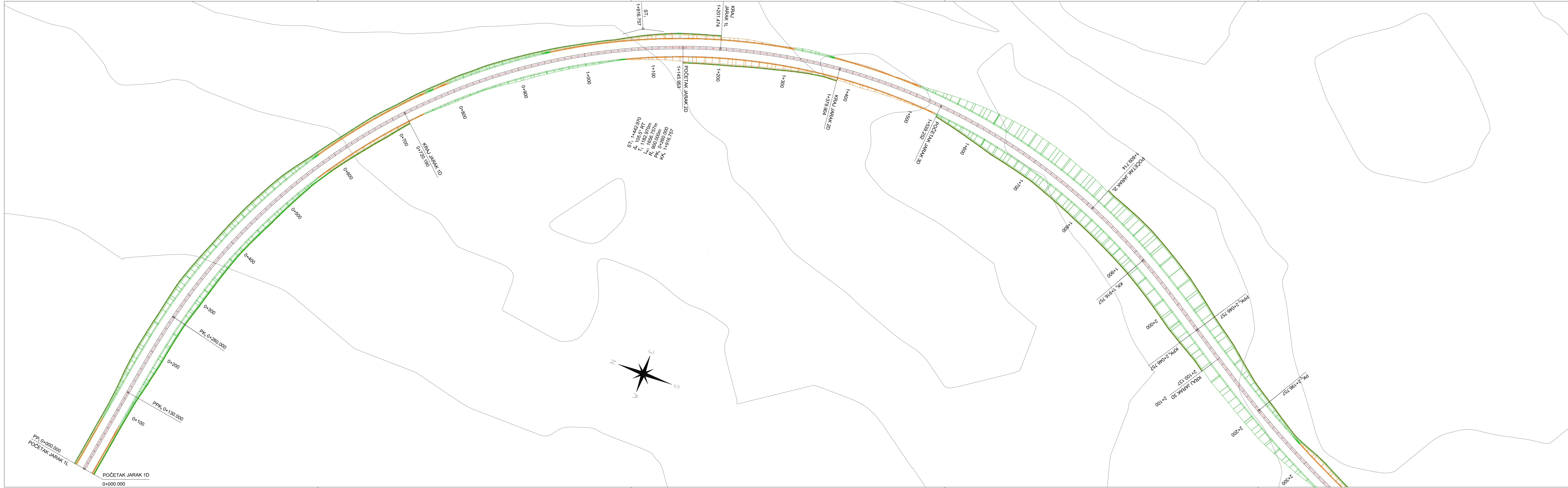

<b>GRAĐEVINSKI FAKULTET SVEUČILIŠTA U ZAGREBU</b> <b>DIPLOMSKI RAD</b>	
Prilog: Situacija [varijanta 1] 0+000.000 - 2+300.000	Predano: rujan 2023. Rok pred.: rujan 2023.
Mjerilo: 1:2500	Br.pr.: 3.1.
Izradila: Petra Kipa, 0082058844	Mentor: Izv. prof. dr. sc. Ivica Stančerić



<b>GRAĐEVINSKI FAKULTET SVEUČILIŠTA U ZAGREBU</b> <b>DIPLOMSKI RAD</b>	
Prilog: Situacija [varijanta 1] 2+300.000 - 4+500.000	Predano: rujan 2023. Rok pred.: rujan 2023.
Mjerilo: 1:2500	Br.pr.: 3.2
Izradila: Petra Kipa, 0082058844	Mentor: Izv. prof. dr. sc. Ivica Stančerić





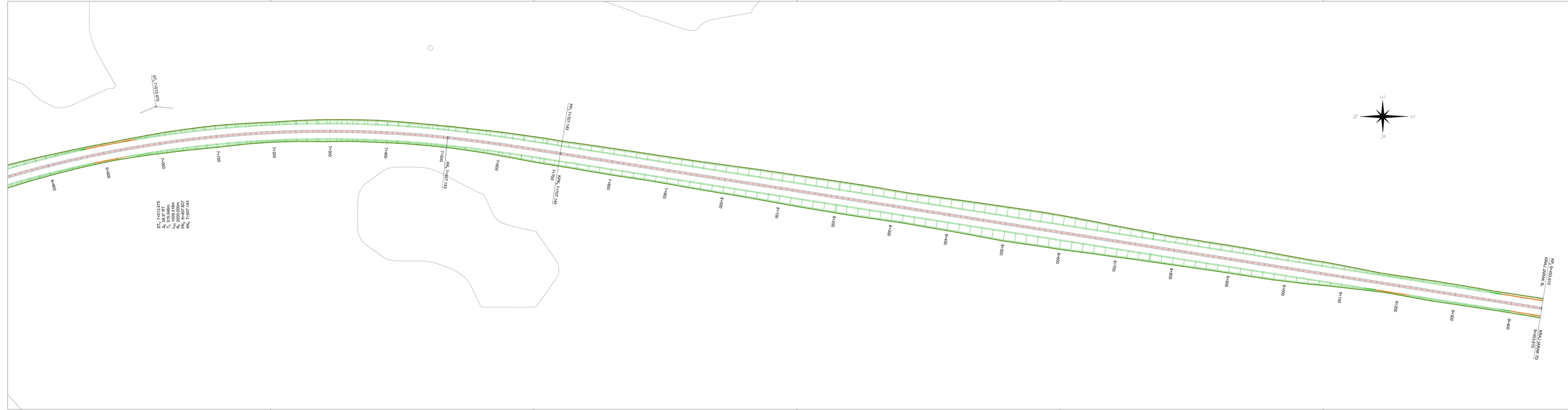

ST. 7+013.475  
 L= 28.9 RT  
 L= 515.648m  
 R= 1000.000m  
 R= 2000.000m  
 R= 4000.000m  
 KK 7+507.143

ST. 7+013.475  
 L= 28.9 RT  
 L= 515.648m  
 R= 1000.000m  
 R= 2000.000m  
 R= 4000.000m  
 KK 7+507.143

GRAĐEVINSKI FAKULTET SVEUČILIŠTA U ZAGREBU	
DIPLOMSKI RAD	
Prilog: Situacija [varijanta 1] 6+800.000 - 9+453.615	Predano: rujan 2023. Rok pred.: rujan 2023.
Mjerilo: 1:2500	Br.pr.: 3.4.
Izradila: Petra Kipa, 0082058844	Mentor: Izv. prof. dr. sc. Ivica Stančerić

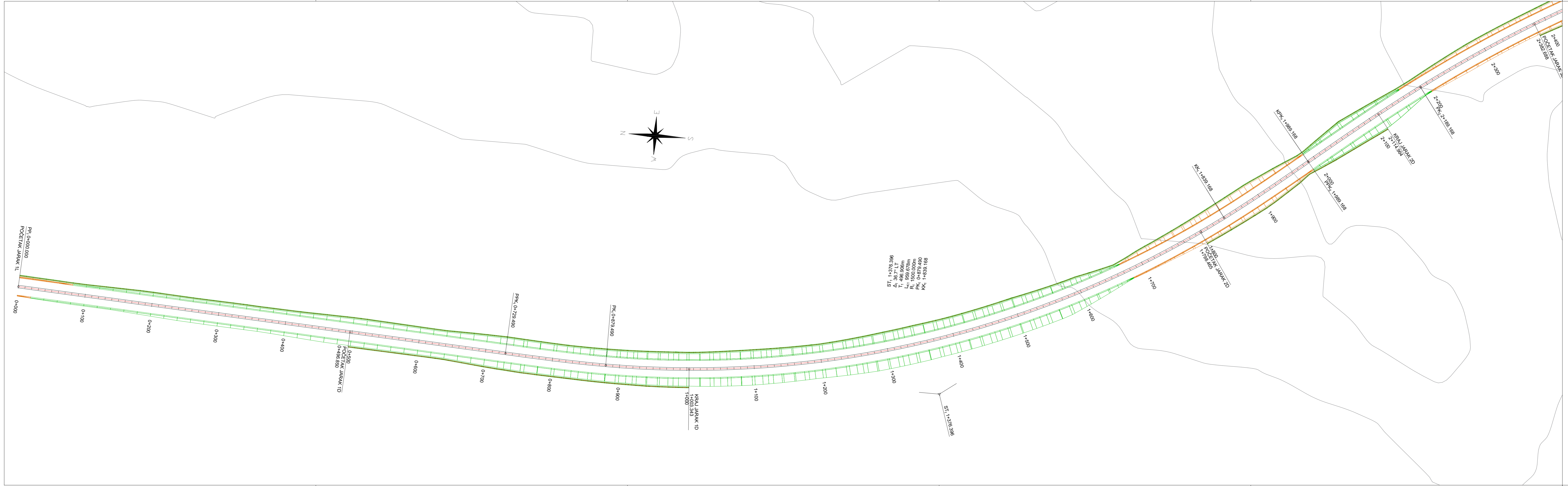

<b>GRAĐEVINSKI FAKULTET SVEUČILIŠTA U ZAGREBU</b> <b>DIPLOMSKI RAD</b>	
Prilog: Situacija [varijanta 2] 0+000.000 - 2+400.000	Predano: rujan 2023. Rok pred.: rujan 2023.
Mjerilo: 1:2500	Br.pr.: 4.1.
Izradila: Petra Kipa, 0082058844	Mentor: Izv. prof. dr. sc. Ivica Stančerić



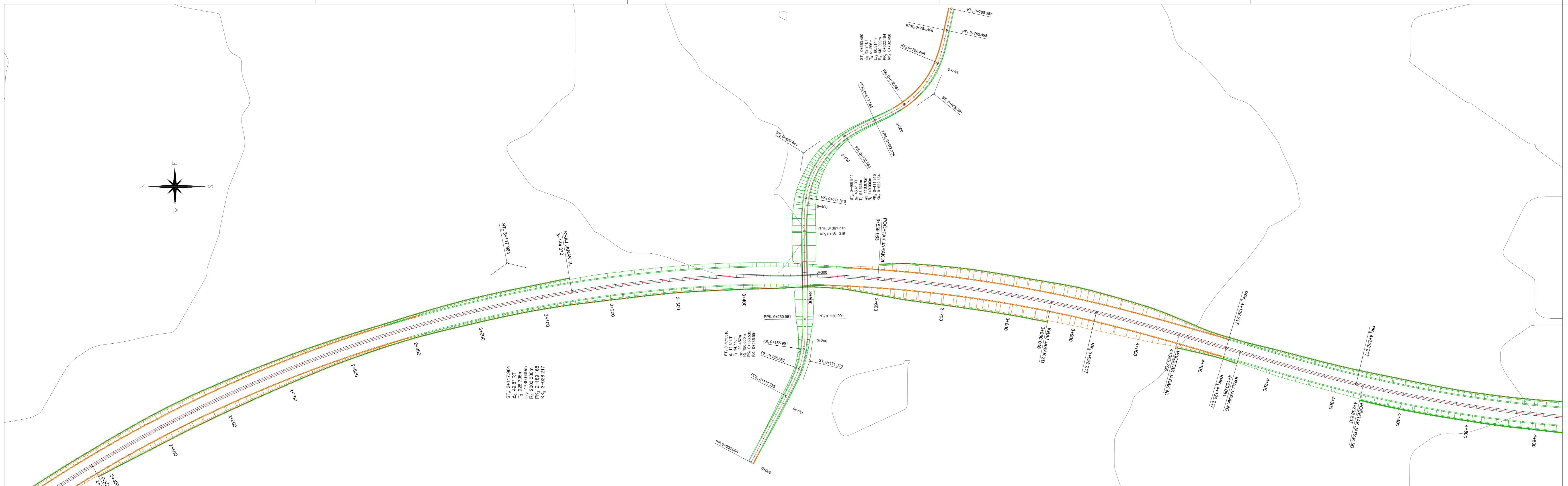
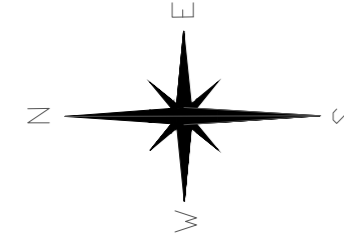

ST<sub>1</sub> 3+117.964  
T<sub>1</sub> 49.2  
L<sub>1</sub> 928.796m  
R<sub>1</sub> 2000.000m  
PK<sub>1</sub> 2+189.168  
KK<sub>1</sub> 3+928.217

ST<sub>1</sub> 0+171.310  
T<sub>1</sub> 168.881m  
L<sub>1</sub> 1739.049m  
R<sub>1</sub> 2000.000m  
PK<sub>1</sub> 0+111.535  
KK<sub>1</sub> 3+928.217

ST<sub>1</sub> 0+489.841  
T<sub>1</sub> 32.9  
L<sub>1</sub> 41.286m  
R<sub>1</sub> 80.314m  
PK<sub>1</sub> 0+632.184  
KK<sub>1</sub> 0+702.488

ST<sub>1</sub> 0+663.480  
T<sub>1</sub> 32.9  
L<sub>1</sub> 41.286m  
R<sub>1</sub> 80.314m  
PK<sub>1</sub> 0+632.184  
KK<sub>1</sub> 0+702.488

ST<sub>1</sub> 0+489.841  
T<sub>1</sub> 32.9  
L<sub>1</sub> 41.286m  
R<sub>1</sub> 80.314m  
PK<sub>1</sub> 0+632.184  
KK<sub>1</sub> 0+702.488

GRAĐEVINSKI FAKULTET SVEUČILIŠTA U ZAGREBU		DIPLOMSKI RAD	
Prilog: Situacija [varijanta 2] 2+400.000 - 4+600.000		Predano: rujan 2023. Rok pred.: rujan 2023.	
Mjerilo: 1:2500	Br. pr.: 4.2	Mentor: Izv. prof. dr. sc. Ivica Stančerić	
Izdrala: Petra Kipa, 0082058844			





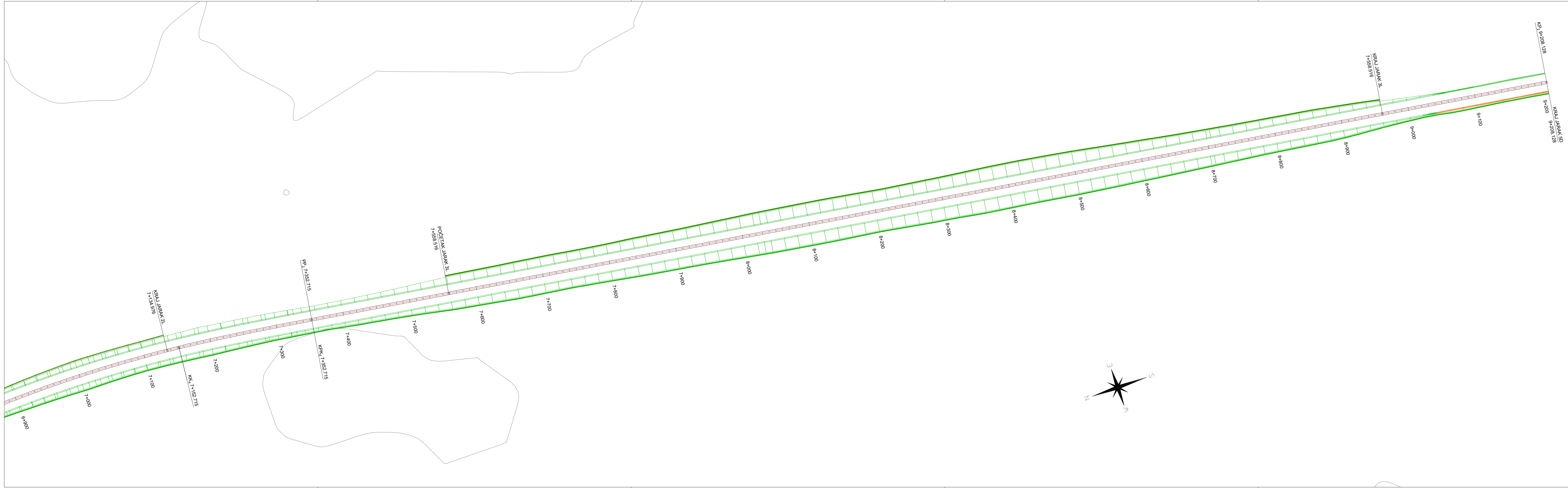

GRAĐEVINSKI FAKULTET SVEUČILIŠTA U ZAGREBU			
<b>DIPLOMSKI RAD</b>			
Prilog: Situacija [varijanta 2] 6+900.000 - 9+208.128		Predano: rujan 2023. Rok pred.: rujan 2023.	
Mjerilo: 1:2500	Br. pr.: 4.4.	Mentor: Izv. prof. dr. sc. Ivica Stančerić	
Izradila: Petra Kipa, 0082058844			

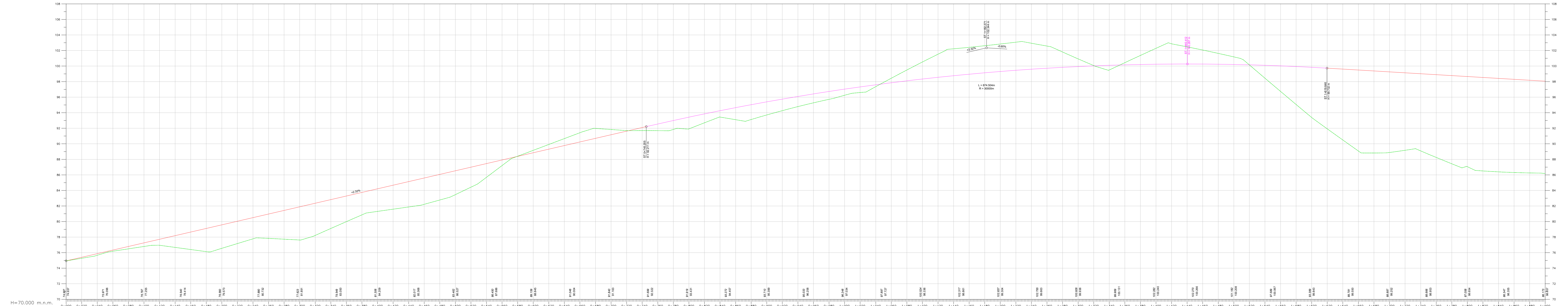

Stationing	Ground Elevation (m)	Proposed Grade (m)	Delta Z (m)
0+000	74.927	74.927	0.00m
0+020	75.000	75.000	-0.02m
0+040	75.073	75.073	-0.19m
0+060	75.146	75.146	-0.14m
0+080	75.219	75.219	-0.30m
0+100	75.292	75.292	-0.56m
0+120	75.365	75.365	-0.78m
0+140	75.438	75.438	-1.05m
0+160	75.511	75.511	-2.24m
0+180	75.584	75.584	-2.97m
0+200	75.657	75.657	-3.03m
0+220	75.730	75.730	-2.89m
0+240	75.803	75.803	-2.72m
0+260	75.876	75.876	-3.32m
0+280	75.949	75.949	-3.68m
0+300	76.022	76.022	-4.28m
0+320	76.095	76.095	-4.13m
0+340	76.168	76.168	-3.70m
0+360	76.241	76.241	-3.25m
0+380	76.314	76.314	-3.39m
0+400	76.387	76.387	-3.28m
0+420	76.460	76.460	-3.08m
0+440	76.533	76.533	-3.25m
0+460	76.606	76.606	-3.39m
0+480	76.679	76.679	-3.28m
0+500	76.752	76.752	-3.08m
0+520	76.825	76.825	-2.89m
0+540	76.898	76.898	-2.59m
0+560	76.971	76.971	-1.75m
0+580	77.044	77.044	-0.71m
0+600	77.117	77.117	0.02m
0+620	77.190	77.190	0.34m
0+640	77.263	77.263	0.69m
0+660	77.336	77.336	0.89m
0+680	77.409	77.409	1.02m
0+700	77.482	77.482	1.28m
0+720	77.555	77.555	0.67m
0+740	77.628	77.628	-0.39m
0+760	77.701	77.701	-0.85m
0+780	77.774	77.774	-1.10m
0+800	77.847	77.847	-1.21m
0+820	77.920	77.920	-1.14m
0+840	77.993	77.993	-0.62m
0+860	78.066	78.066	-1.57m
0+880	78.139	78.139	-1.08m
0+900	78.212	78.212	-1.68m
0+920	78.285	78.285	-1.48m
0+940	78.358	78.358	-1.20m
0+960	78.431	78.431	-1.14m
0+980	78.504	78.504	-1.07m
1+000	78.577	78.577	-0.78m
1+020	78.650	78.650	-0.72m
1+040	78.723	78.723	-0.75m
1+060	78.796	78.796	-0.24m
1+080	78.869	78.869	0.59m
1+100	78.942	78.942	1.32m
1+120	79.015	79.015	2.18m
1+140	79.088	79.088	2.97m
1+160	79.161	79.161	3.45m
1+180	79.234	79.234	3.45m
1+200	79.307	79.307	3.54m
1+220	79.380	79.380	3.67m
1+240	79.453	79.453	3.32m
1+260	79.526	79.526	2.85m
1+280	79.599	79.599	1.97m
1+300	79.672	79.672	0.99m
1+320	79.745	79.745	0.04m
1+340	79.818	79.818	-0.60m
1+360	79.891	79.891	0.27m
1+380	79.964	79.964	1.05m
1+400	80.037	80.037	2.04m
1+420	80.110	80.110	2.82m
1+440	80.183	80.183	2.20m
1+460	80.256	80.256	1.82m
1+480	80.329	80.329	1.39m
1+500	80.402	80.402	0.97m
1+520	80.475	80.475	-0.02m
1+540	80.548	80.548	-1.64m
1+560	80.621	80.621	-3.28m
1+580	80.694	80.694	-4.82m
1+600	80.767	80.767	-6.45m
1+620	80.840	80.840	-7.85m
1+640	80.913	80.913	-9.11m
1+660	80.986	80.986	-10.51m
1+680	81.059	81.059	-10.05m
1+700	81.132	81.132	-10.34m
1+720	81.205	81.205	-9.96m
1+740	81.278	81.278	-9.24m
1+760	81.351	81.351	-10.64m
1+780	81.424	81.424	-11.54m
1+800	81.497	81.497	-11.99m
1+820	81.570	81.570	-12.04m
1+840	81.643	81.643	-12.02m
1+860	81.716	81.716	-11.98m
1+880	81.789	81.789	-11.92m
1+900	81.862	81.862	-11.88m

**GRAĐEVINSKI FAKULTET SVEUČILIŠTA U ZAGREBU**  
**DIPLOMSKI RAD**  
 Prilog: Uzdužni profil - os [varijanta 1]  
 0+000.000 - 1+900.000  
 Mjerilo: 1:2000/200  
 Br.pr.: 5.1  
 Izradila: Petra Kipa, 0082058844  
 Predano: rujan 2023.  
 Rok pred.: rujan 2023.  
 Mentor:  
 Izv. prof. dr. sc. Ivica Stančerić

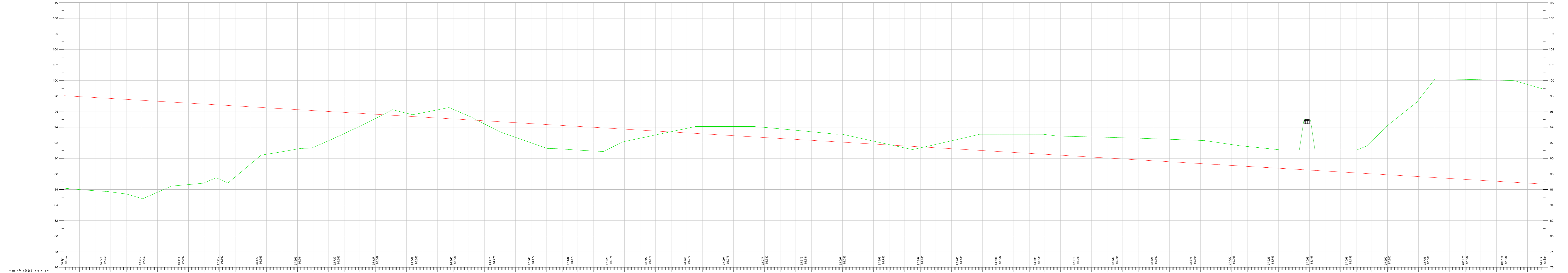

H=76.000 m.n.m.

Vertikalni elementi	Stacionaza	Kote nivelete	Kote terena	Delta Z
	1+920	97.537	85.991	-11.546
	1+940	97.518	85.938	-11.580
	1+960	97.508	85.887	-12.021
	1+980	97.519	85.826	-12.158
	2+000	97.459	84.840	-12.619
	2+020	97.340	85.643	-11.696
	2+040	97.101	86.456	-10.465
	2+060	96.881	86.859	-10.128
	2+080	96.862	87.210	-8.558
	2+100	96.862	86.742	-9.121
	2+120	96.823	86.503	-9.723
	2+140	96.823	86.525	-9.758
	2+160	96.881	86.585	-9.329
	2+180	96.881	86.244	-8.659
	2+200	96.844	86.205	-8.660
	2+220	96.145	86.145	-4.788
	2+240	96.025	86.277	-3.748
	2+260	95.906	86.157	-2.788
	2+280	95.786	84.139	-1.648
	2+300	95.667	85.127	-0.540
	2+320	95.547	86.151	0.604
	2+340	95.428	86.603	0.758
	2+360	95.308	86.547	0.538
	2+380	95.189	86.244	1.055
	2+400	95.069	86.300	1.231
	2+420	94.950	86.446	0.496
	2+440	94.830	84.427	-0.403
	2+460	94.711	84.416	-1.295
	2+480	94.591	82.703	-1.888
	2+500	94.472	82.000	-2.472
	2+520	94.352	81.307	-3.046
	2+540	94.233	81.252	-3.031
	2+560	94.113	81.066	-3.048
	2+580	93.994	80.946	-3.048
	2+600	93.874	81.223	-2.651
	2+620	93.754	83.874	0.036
	2+640	93.635	83.635	0.000
	2+660	93.516	83.516	-0.500
	2+680	93.397	83.397	0.036
	2+700	93.277	83.277	0.586
	2+720	93.158	84.097	0.840
	2+740	93.038	84.097	1.059
	2+760	92.919	82.919	1.179
	2+780	92.799	84.097	1.298
	2+800	92.680	83.977	1.298
	2+820	92.560	83.796	1.236
	2+840	92.441	83.610	1.170
	2+860	92.321	83.420	1.099
	2+880	92.202	83.228	1.024
	2+900	92.082	83.037	1.015
	2+920	91.963	82.846	0.896
	2+940	91.843	82.652	0.809
	2+960	91.724	82.457	0.690
	2+980	91.604	82.262	0.571
	3+000	91.485	82.067	0.452
	3+020	91.365	81.872	0.434
	3+040	91.246	81.677	0.416
	3+060	91.126	81.482	0.397
	3+080	91.007	81.287	0.278
	3+100	90.887	81.092	0.259
	3+120	90.768	80.897	0.240
	3+140	90.648	80.702	0.221
	3+160	90.529	80.507	0.202
	3+180	90.409	80.312	0.183
	3+200	90.290	80.117	0.164
	3+220	90.170	79.922	0.145
	3+240	90.051	79.727	0.126
	3+260	89.931	79.532	0.107
	3+280	89.812	79.337	0.088
	3+300	89.692	79.142	0.069
	3+320	89.573	78.947	0.050
	3+340	89.453	78.752	0.031
	3+360	89.334	78.557	0.012
	3+380	89.214	78.362	0.003
	3+400	89.095	78.167	0.004
	3+420	88.975	77.972	0.005
	3+440	88.856	77.777	0.006
	3+460	88.736	77.582	0.007
	3+480	88.617	77.387	0.008
	3+500	88.497	77.192	0.009
	3+520	88.378	77.000	0.010
	3+540	88.258	76.805	0.011
	3+560	88.139	76.610	0.012
	3+580	88.019	76.415	0.013
	3+600	87.900	76.220	0.014
	3+620	87.780	76.025	0.015
	3+640	87.661	75.830	0.016
	3+660	87.541	75.635	0.017
	3+680	87.422	75.440	0.018
	3+700	87.302	75.245	0.019
	3+720	87.183	75.050	0.020
	3+740	87.063	74.855	0.021
	3+760	86.944	74.660	0.022
	3+780	86.824	74.465	0.023
	3+800	86.705	74.270	0.024





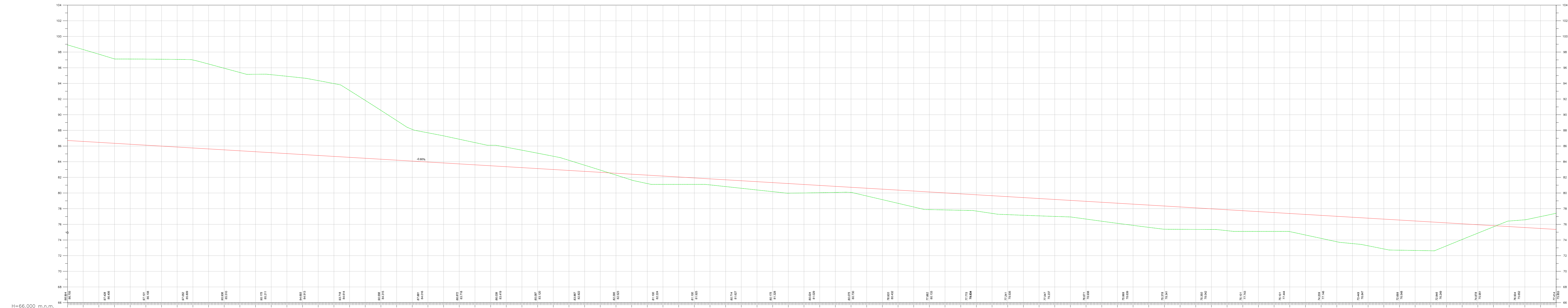

Vertikalni elementi	Stacionaza	Kote nivelete	Kote terena	Delta Z
	3+800	86.585	88.325	11.740m
	3+820	86.585	88.325	11.740m
	3+840	86.446	88.186	11.740m
	3+860	86.347	88.087	11.740m
	3+880	86.227	87.967	11.740m
	3+900	86.108	87.848	11.740m
	3+920	85.988	87.728	11.740m
	3+940	85.869	87.609	11.740m
	3+960	85.749	87.490	11.740m
	3+980	85.630	87.371	11.740m
	4+000	85.510	87.252	11.740m
	4+020	85.391	87.133	11.740m
	4+040	85.271	87.014	11.740m
	4+060	85.152	86.895	11.740m
	4+080	85.032	86.776	11.740m
	4+100	84.913	86.657	11.740m
	4+120	84.793	86.538	11.740m
	4+140	84.674	86.419	11.740m
	4+160	84.554	86.300	11.740m
	4+180	84.435	86.181	11.740m
	4+200	84.315	86.062	11.740m
	4+220	84.196	85.943	11.740m
	4+240	84.076	85.824	11.740m
	4+260	83.906	85.654	11.740m
	4+280	83.737	85.485	11.740m
	4+300	83.567	85.316	11.740m
	4+320	83.398	85.147	11.740m
	4+340	83.228	84.978	11.740m
	4+360	83.059	84.809	11.740m
	4+380	82.889	84.640	11.740m
	4+400	82.720	84.471	11.740m
	4+420	82.550	84.302	11.740m
	4+440	82.381	84.133	11.740m
	4+460	82.211	83.964	11.740m
	4+480	82.042	83.795	11.740m
	4+500	81.872	83.626	11.740m
	4+520	81.703	83.457	11.740m
	4+540	81.533	83.288	11.740m
	4+560	81.364	83.119	11.740m
	4+580	81.194	82.950	11.740m
	4+600	81.025	82.781	11.740m
	4+620	80.855	82.612	11.740m
	4+640	80.686	82.443	11.740m
	4+660	80.516	82.274	11.740m
	4+680	80.347	82.105	11.740m
	4+700	80.177	81.936	11.740m
	4+720	80.008	81.767	11.740m
	4+740	79.838	81.598	11.740m
	4+760	79.669	81.429	11.740m
	4+780	79.500	81.260	11.740m
	4+800	79.330	81.091	11.740m
	4+820	79.161	80.922	11.740m
	4+840	78.992	80.753	11.740m
	4+860	78.823	80.584	11.740m
	4+880	78.654	80.415	11.740m
	4+900	78.485	80.246	11.740m
	4+920	78.316	80.077	11.740m
	4+940	78.147	79.908	11.740m
	4+960	77.978	79.739	11.740m
	4+980	77.809	79.570	11.740m
	5+000	77.640	79.401	11.740m
	5+020	77.471	79.232	11.740m
	5+040	77.302	79.063	11.740m
	5+060	77.133	78.894	11.740m
	5+080	76.964	78.725	11.740m
	5+100	76.795	78.556	11.740m
	5+120	76.626	78.387	11.740m
	5+140	76.457	78.218	11.740m
	5+160	76.288	78.049	11.740m
	5+180	76.119	77.880	11.740m
	5+200	75.950	77.711	11.740m
	5+220	75.781	77.542	11.740m
	5+240	75.612	77.373	11.740m
	5+260	75.443	77.204	11.740m
	5+280	75.274	77.035	11.740m
	5+300	75.105	76.866	11.740m
	5+320	74.936	76.697	11.740m
	5+340	74.767	76.528	11.740m
	5+360	74.598	76.359	11.740m
	5+380	74.429	76.190	11.740m
	5+400	74.260	76.021	11.740m
	5+420	74.091	75.852	11.740m
	5+440	73.922	75.683	11.740m
	5+460	73.753	75.514	11.740m
	5+480	73.584	75.345	11.740m
	5+500	73.415	75.176	11.740m
	5+520	73.246	75.007	11.740m
	5+540	73.077	74.838	11.740m
	5+560	72.908	74.669	11.740m
	5+580	72.739	74.500	11.740m
	5+600	72.570	74.331	11.740m
	5+620	72.401	74.162	11.740m
	5+640	72.232	73.993	11.740m
	5+660	72.063	73.824	11.740m
	5+680	71.894	73.655	11.740m
	5+700	71.725	73.486	11.740m

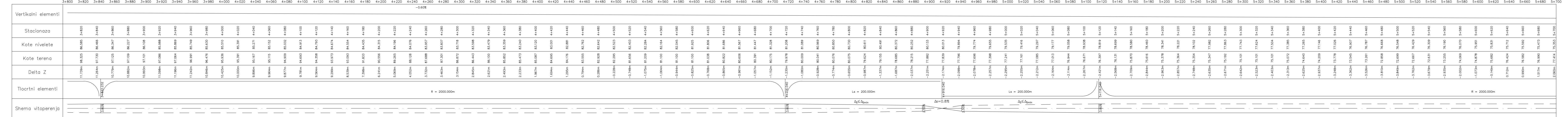

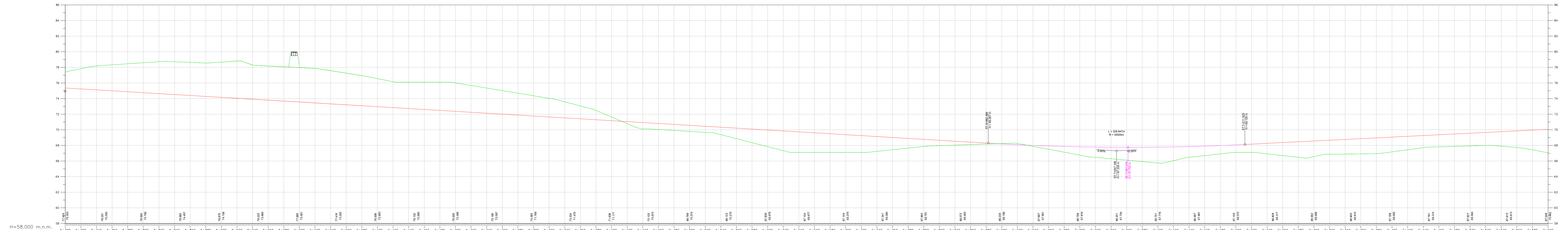

H=58.000 m.n.m.

Vertikalni elementi	Stacionaza	Kote nivelete	Kote terena	Delta Z
	5+700	74.500	74.500	
	5+720	75.234	74.836	2.603m
	5+740	75.114	74.616	3.066m
	5+760	74.995	74.396	3.327m
	5+780	74.875	74.176	3.583m
	5+800	74.756	73.956	3.837m
	5+820	74.636	73.736	4.086m
	5+840	74.517	73.517	4.207m
	5+860	74.397	73.297	4.242m
	5+880	74.278	73.078	4.274m
	5+900	74.158	72.858	4.317m
	5+920	74.039	72.639	4.376m
	5+940	73.919	72.419	4.390m
	5+960	73.800	72.200	4.404m
	5+980	73.681	71.981	4.416m
	6+000	73.562	71.762	4.252m
	6+020	73.443	71.543	4.057m
	6+040	73.324	71.324	3.858m
	6+060	73.205	71.105	3.859m
	6+080	73.086	70.886	3.859m
	6+100	72.967	70.667	3.593m
	6+120	72.848	70.448	3.316m
	6+140	72.729	70.229	3.278m
	6+160	72.610	70.010	3.497m
	6+180	72.491	70.000	3.617m
	6+200	72.372	70.000	3.639m
	6+220	72.253	70.000	3.431m
	6+240	72.134	70.000	3.223m
	6+260	72.015	70.000	3.014m
	6+280	71.896	70.000	2.804m
	6+300	71.777	70.000	2.595m
	6+320	71.658	70.000	2.385m
	6+340	71.539	70.000	2.056m
	6+360	71.420	70.000	1.652m
	6+380	71.301	70.000	1.195m
	6+400	71.182	70.000	0.465m
	6+420	71.063	70.000	-0.264m
	6+440	70.944	70.000	-0.820m
	6+460	70.825	70.000	-0.770m
	6+480	70.706	70.000	-0.770m
	6+500	70.587	70.000	-0.777m
	6+520	70.468	70.000	-0.954m
	6+540	70.349	70.000	-1.350m
	6+560	70.230	70.000	-1.744m
	6+580	70.111	70.000	-2.137m
	6+600	70.000	70.000	-2.529m
	6+620	69.889	70.000	-2.633m
	6+640	69.778	70.000	-2.014m
	6+660	69.667	70.000	-2.394m
	6+680	69.556	70.000	-2.270m
	6+700	69.445	70.000	-2.155m
	6+720	69.334	70.000	-1.900m
	6+740	69.223	70.000	-1.578m
	6+760	69.112	70.000	-1.248m
	6+780	69.001	70.000	-0.918m
	6+800	68.890	70.000	-0.697m
	6+820	68.779	70.000	-0.500m
	6+840	68.668	70.000	-0.377m
	6+860	68.557	70.000	-0.130m
	6+880	68.446	70.000	0.046m
	6+900	68.335	70.000	0.162m
	6+920	68.224	70.000	-0.117m
	6+940	68.113	70.000	-0.414m
	6+960	68.002	70.000	-0.720m
	6+980	67.891	70.000	-1.000m
	7+000	67.780	70.000	-1.320m
	7+020	67.669	70.000	-1.472m
	7+040	67.558	70.000	-1.630m
	7+060	67.447	70.000	-1.824m
	7+080	67.336	70.000	-2.020m
	7+100	67.225	70.000	-1.763m
	7+120	67.114	70.000	-1.374m
	7+140	67.003	70.000	-1.270m
	7+160	66.892	70.000	-1.074m
	7+180	66.781	70.000	-0.965m
	7+200	66.670	70.000	-0.965m
	7+220	66.559	70.000	-1.020m
	7+240	66.448	70.000	-1.346m
	7+260	66.337	70.000	-1.670m
	7+280	66.226	70.000	-1.990m
	7+300	66.115	70.000	-2.004m
	7+320	66.004	70.000	-1.790m
	7+340	65.893	70.000	-1.870m
	7+360	65.782	70.000	-1.950m
	7+380	65.671	70.000	-2.018m
	7+400	65.560	70.000	-1.897m
	7+420	65.449	70.000	-1.720m
	7+440	65.338	70.000	-1.550m
	7+460	65.227	70.000	-1.548m
	7+480	65.116	70.000	-1.630m
	7+500	65.005	70.000	-1.670m
	7+520	64.894	70.000	-1.860m
	7+540	64.783	70.000	-2.141m
	7+560	64.672	70.000	-2.250m
	7+580	64.561	70.000	-3.014m
	7+600	64.450	70.000	



**GRAĐEVINSKI FAKULTET SVEUČILIŠTA U ZAGREBU**  
**DIPLOMSKI RAD**  
 Prilog: Uzdužni profil - os [varijanta 1] 5+700.000 - 7+600.000  
 Mjerilo: 1:2000/200  
 Br.pr.: 5.4  
 Predano: rujan 2023.  
 Rok pred.: rujan 2023.  
 Mentor: Iva Stančerić  
 Izradila: Petra Kipa, 0082058844







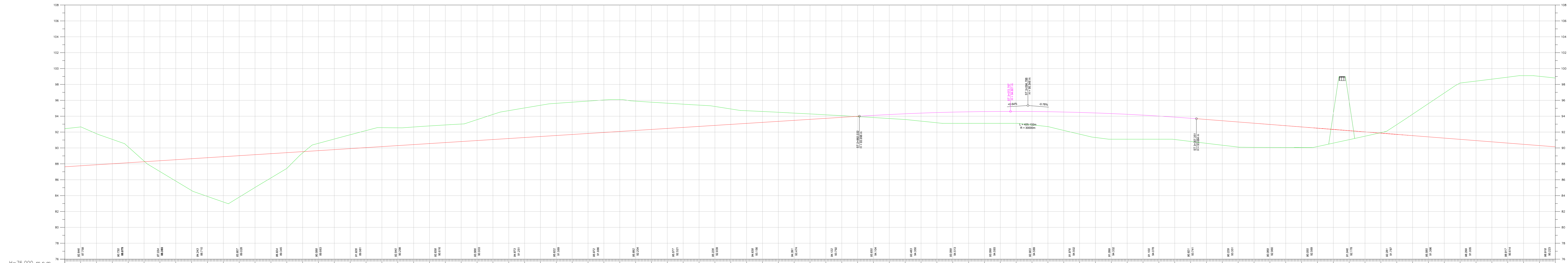

Vertikalni elementi	Stacionaza	Kote nivelete	Kote terena	Delta Z
	1+880	87.758	82.646	4.888m
	1+900	87.758	82.646	4.888m
	1+920	87.885	82.796	3.972m
	1+940	88.012	82.946	3.067m
	1+960	88.139	83.096	2.000m
	1+980	88.266	83.246	0.897m
	2+000	88.393	83.396	-1.358m
	2+020	88.520	83.546	-2.684m
	2+040	88.647	83.696	-4.010m
	2+060	88.774	83.846	-4.879m
	2+080	88.901	83.996	-5.705m
	2+100	89.028	84.146	-5.221m
	2+120	89.155	84.296	-4.125m
	2+140	89.282	84.446	-3.055m
	2+160	89.409	84.596	-1.994m
	2+180	89.536	84.746	-0.162m
	2+200	89.663	84.896	0.922m
	2+220	89.790	85.046	1.336m
	2+240	89.917	85.196	1.746m
	2+260	90.044	85.346	2.147m
	2+280	90.171	85.496	2.586m
	2+300	90.298	85.646	2.942m
	2+320	90.425	85.796	2.716m
	2+340	90.552	85.946	2.222m
	2+360	90.679	86.096	2.270m
	2+380	90.806	86.246	2.206m
	2+400	90.933	86.396	2.032m
	2+420	91.060	86.546	3.156m
	2+440	91.187	86.696	3.516m
	2+460	91.314	86.846	3.728m
	2+480	91.442	86.996	3.938m
	2+500	91.569	87.146	4.033m
	2+520	91.696	87.296	4.066m
	2+540	91.823	87.446	4.086m
	2+560	91.950	87.596	4.096m
	2+580	92.077	87.746	4.021m
	2+600	92.204	87.896	3.686m
	2+620	92.331	88.046	3.433m
	2+640	92.458	88.196	3.181m
	2+660	92.585	88.346	2.931m
	2+680	92.712	88.496	2.682m
	2+700	92.839	88.646	2.397m
	2+720	92.966	88.796	1.946m
	2+740	93.093	88.946	1.592m
	2+760	93.220	89.096	1.371m
	2+780	93.347	89.246	1.146m
	2+800	93.474	89.396	0.972m
	2+820	93.601	89.546	0.686m
	2+840	93.728	89.696	0.446m
	2+860	93.855	89.846	0.210m
	2+880	93.982	89.996	-0.033m
	2+900	94.109	90.146	-0.274m
	2+920	94.236	90.296	-0.506m
	2+940	94.363	90.446	-0.728m
	2+960	94.490	90.596	-1.011m
	2+980	94.617	90.746	-1.288m
	3+000	94.744	90.896	-1.414m
	3+020	94.871	91.046	-1.456m
	3+040	94.998	91.196	-1.484m
	3+060	95.125	91.346	-1.499m
	3+080	95.252	91.496	-1.501m
	3+100	95.379	91.646	-1.686m
	3+120	95.506	91.796	-1.674m
	3+140	95.633	91.946	-2.312m
	3+160	95.760	92.096	-2.735m
	3+180	95.887	92.246	-3.095m
	3+200	96.014	92.396	-3.332m
	3+220	96.141	92.546	-3.141m
	3+240	96.268	92.696	-3.036m
	3+260	96.395	92.846	-2.918m
	3+280	96.522	92.996	-2.823m
	3+300	96.649	93.146	-2.920m
	3+320	96.776	93.296	-3.003m
	3+340	96.903	93.446	-3.083m
	3+360	97.030	93.596	-3.165m
	3+380	97.157	93.746	-3.036m
	3+400	97.284	93.896	-2.990m
	3+420	97.411	94.046	-2.742m
	3+440	97.538	94.196	-2.591m
	3+460	97.665	94.346	-2.313m
	3+480	97.792	94.496	-1.724m
	3+500	97.919	94.646	-1.132m
	3+520	98.046	94.796	-0.537m
	3+540	98.173	94.946	0.062m
	3+560	98.300	95.096	1.227m
	3+580	98.427	95.246	2.700m
	3+600	98.554	95.396	4.169m
	3+620	98.681	95.546	5.683m
	3+640	98.808	95.696	7.096m
	3+660	98.935	95.846	7.494m
	3+680	99.062	95.996	7.892m
	3+700	99.189	96.146	8.304m
	3+720	99.316	96.296	8.643m
	3+740	99.443	96.446	8.724m
	3+760	99.570	96.596	8.666m

H=76.000 m.n.m.

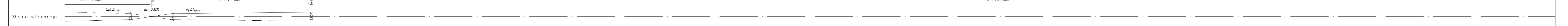

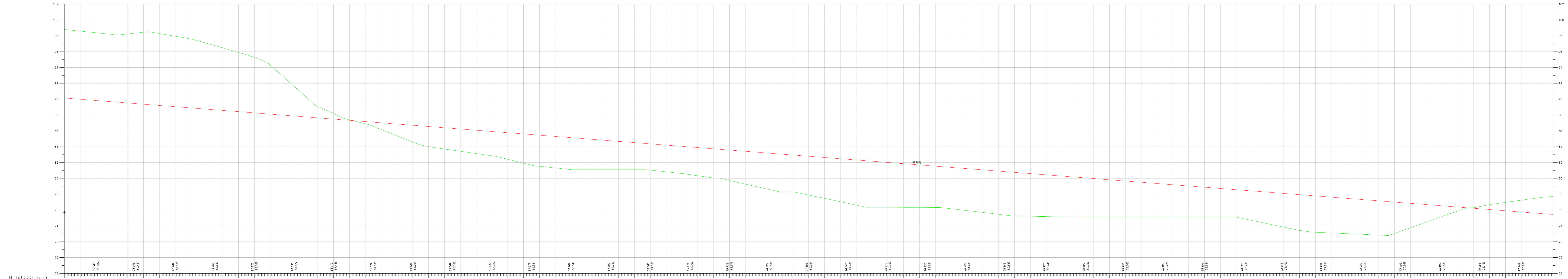

H=68.000 m.n.m.

Vertikalni elementi	Stacionaza	Kote nivelete	Kote terena	Delta Z
	3+760	98.598	98.598	0.000m
	3+780	98.585	98.585	0.000m
	3+800	98.572	98.572	0.000m
	3+820	98.559	98.559	0.000m
	3+840	98.546	98.546	0.000m
	3+860	98.533	98.533	0.000m
	3+880	98.520	98.520	0.000m
	3+900	98.507	98.507	0.000m
	3+920	98.494	98.494	0.000m
	3+940	98.481	98.481	0.000m
	3+960	98.468	98.468	0.000m
	3+980	98.455	98.455	0.000m
	4+000	98.442	98.442	0.000m
	4+020	98.429	98.429	0.000m
	4+040	98.416	98.416	0.000m
	4+060	98.403	98.403	0.000m
	4+080	98.390	98.390	0.000m
	4+100	98.377	98.377	0.000m
	4+120	98.364	98.364	0.000m
	4+140	98.351	98.351	0.000m
	4+160	98.338	98.338	0.000m
	4+180	98.325	98.325	0.000m
	4+200	98.312	98.312	0.000m
	4+220	98.299	98.299	0.000m
	4+240	98.286	98.286	0.000m
	4+260	98.273	98.273	0.000m
	4+280	98.260	98.260	0.000m
	4+300	98.247	98.247	0.000m
	4+320	98.234	98.234	0.000m
	4+340	98.221	98.221	0.000m
	4+360	98.208	98.208	0.000m
	4+380	98.195	98.195	0.000m
	4+400	98.182	98.182	0.000m
	4+420	98.169	98.169	0.000m
	4+440	98.156	98.156	0.000m
	4+460	98.143	98.143	0.000m
	4+480	98.130	98.130	0.000m
	4+500	98.117	98.117	0.000m
	4+520	98.104	98.104	0.000m
	4+540	98.091	98.091	0.000m
	4+560	98.078	98.078	0.000m
	4+580	98.065	98.065	0.000m
	4+600	98.052	98.052	0.000m
	4+620	98.039	98.039	0.000m
	4+640	98.026	98.026	0.000m
	4+660	98.013	98.013	0.000m
	4+680	98.000	98.000	0.000m
	4+700	97.987	97.987	0.000m
	4+720	97.974	97.974	0.000m
	4+740	97.961	97.961	0.000m
	4+760	97.948	97.948	0.000m
	4+780	97.935	97.935	0.000m
	4+800	97.922	97.922	0.000m
	4+820	97.909	97.909	0.000m
	4+840	97.896	97.896	0.000m
	4+860	97.883	97.883	0.000m
	4+880	97.870	97.870	0.000m
	4+900	97.857	97.857	0.000m
	4+920	97.844	97.844	0.000m
	4+940	97.831	97.831	0.000m
	4+960	97.818	97.818	0.000m
	4+980	97.805	97.805	0.000m
	5+000	97.792	97.792	0.000m
	5+020	97.779	97.779	0.000m
	5+040	97.766	97.766	0.000m
	5+060	97.753	97.753	0.000m
	5+080	97.740	97.740	0.000m
	5+100	97.727	97.727	0.000m
	5+120	97.714	97.714	0.000m
	5+140	97.701	97.701	0.000m
	5+160	97.688	97.688	0.000m
	5+180	97.675	97.675	0.000m
	5+200	97.662	97.662	0.000m
	5+220	97.649	97.649	0.000m
	5+240	97.636	97.636	0.000m
	5+260	97.623	97.623	0.000m
	5+280	97.610	97.610	0.000m
	5+300	97.597	97.597	0.000m
	5+320	97.584	97.584	0.000m
	5+340	97.571	97.571	0.000m
	5+360	97.558	97.558	0.000m
	5+380	97.545	97.545	0.000m
	5+400	97.532	97.532	0.000m
	5+420	97.519	97.519	0.000m
	5+440	97.506	97.506	0.000m
	5+460	97.493	97.493	0.000m
	5+480	97.480	97.480	0.000m
	5+500	97.467	97.467	0.000m
	5+520	97.454	97.454	0.000m
	5+540	97.441	97.441	0.000m
	5+560	97.428	97.428	0.000m
	5+580	97.415	97.415	0.000m
	5+600	97.402	97.402	0.000m
	5+620	97.389	97.389	0.000m

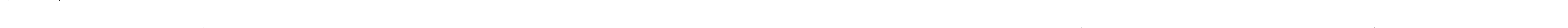

**GRAĐEVINSKI FAKULTET SVEUČILIŠTA U ZAGREBU**  
**DIPLOMSKI RAD**  
 Prilog: Uzdužni profil - os [varijanta 2] 3+760.000 - 5+640.000  
 Mjerilo: 1:2000/200 Br.pr.: 6.3.  
 Izradila: Petra Kipa, 0082058844  
 Predano: rujan 2023.  
 Rok pred.: rujan 2023.  
 Mentor: Izv. prof. dr. sc. Ivica Stančerić

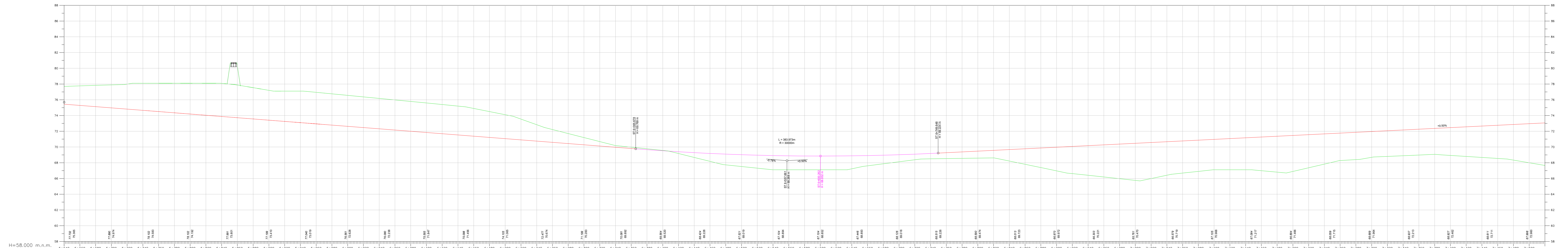

H=58.000 m.n.m.

Vertikalni elementi	Stacionaza	Kote nivelete	Kote terena	Delta Z	Tlocrtni elementi	Schema vitoperenja
	5+640	77.76	75.287	2.473m	L <sub>a</sub> = 200.000m	Δh ≤ Δh <sub>min</sub>
	5+660	75.287	72.96	2.327m		
	5+680	75.31	73.03	2.28m		
	5+700	74.974	72.89	2.084m		
	5+720	74.818	72.89	1.928m		
	5+740	74.662	72.89	1.772m		
	5+760	74.505	72.89	1.615m		
	5+780	74.349	72.89	1.459m		
	5+800	74.192	72.89	1.302m		
	5+820	74.036	72.89	1.146m		
	5+840	73.879	72.89	1.089m		
	5+860	73.723	72.89	1.032m		
	5+880	73.567	72.89	0.975m		
	5+900	73.410	72.89	0.918m		
	5+920	73.254	72.89	0.861m		
	5+940	73.098	72.89	0.804m		
	5+960	72.941	72.89	0.747m		
	5+980	72.785	72.89	0.690m		
	6+000	72.628	72.89	0.633m		
	6+020	72.472	72.89	0.576m		
	6+040	72.316	72.89	0.519m		
	6+060	72.159	72.89	0.462m		
	6+080	72.003	72.89	0.405m		
	6+100	71.847	72.89	0.348m		
	6+120	71.690	72.89	0.291m		
	6+140	71.534	72.89	0.234m		
	6+160	71.377	72.89	0.177m		
	6+180	71.221	72.89	0.120m		
	6+200	71.065	72.89	0.063m		
	6+220	70.908	72.89	0.006m		
	6+240	70.752	72.89	-0.051m		
	6+260	70.595	72.89	-0.108m		
	6+280	70.439	72.89	-0.165m		
	6+300	70.283	72.89	-0.222m		
	6+320	70.126	72.89	-0.279m		
	6+340	69.970	72.89	-0.336m		
	6+360	69.813	72.89	-0.393m		
	6+380	69.656	72.89	-0.450m		
	6+400	69.500	72.89	-0.507m		
	6+420	69.343	72.89	-0.564m		
	6+440	69.187	72.89	-0.621m		
	6+460	69.030	72.89	-0.678m		
	6+480	68.874	72.89	-0.735m		
	6+500	68.717	72.89	-0.792m		
	6+520	68.561	72.89	-0.849m		
	6+540	68.404	72.89	-0.906m		
	6+560	68.248	72.89	-0.963m		
	6+580	68.091	72.89	-1.020m		
	6+600	67.935	72.89	-1.077m		
	6+620	67.778	72.89	-1.134m		
	6+640	67.622	72.89	-1.191m		
	6+660	67.465	72.89	-1.248m		
	6+680	67.309	72.89	-1.305m		
	6+700	67.152	72.89	-1.362m		
	6+720	66.996	72.89	-1.419m		
	6+740	66.839	72.89	-1.476m		
	6+760	66.683	72.89	-1.533m		
	6+780	66.526	72.89	-1.590m		
	6+800	66.370	72.89	-1.647m		
	6+820	66.213	72.89	-1.704m		
	6+840	66.057	72.89	-1.761m		
	6+860	65.900	72.89	-1.818m		
	6+880	65.744	72.89	-1.875m		
	6+900	65.587	72.89	-1.932m		
	6+920	65.431	72.89	-1.989m		
	6+940	65.274	72.89	-2.046m		
	6+960	65.118	72.89	-2.103m		
	6+980	64.961	72.89	-2.160m		
	7+000	64.805	72.89	-2.217m		
	7+020	64.648	72.89	-2.274m		
	7+040	64.492	72.89	-2.331m		
	7+060	64.335	72.89	-2.388m		
	7+080	64.179	72.89	-2.445m		
	7+100	64.022	72.89	-2.502m		
	7+120	63.866	72.89	-2.559m		
	7+140	63.709	72.89	-2.616m		
	7+160	63.553	72.89	-2.673m		
	7+180	63.396	72.89	-2.730m		
	7+200	63.240	72.89	-2.787m		
	7+220	63.083	72.89	-2.844m		
	7+240	62.927	72.89	-2.901m		
	7+260	62.770	72.89	-2.958m		
	7+280	62.614	72.89	-3.015m		
	7+300	62.457	72.89	-3.072m		
	7+320	62.301	72.89	-3.129m		
	7+340	62.144	72.89	-3.186m		
	7+360	61.988	72.89	-3.243m		
	7+380	61.831	72.89	-3.300m		
	7+400	61.675	72.89	-3.357m		
	7+420	61.518	72.89	-3.414m		
	7+440	61.362	72.89	-3.471m		
	7+460	61.205	72.89	-3.528m		
	7+480	61.049	72.89	-3.585m		
	7+500	60.892	72.89	-3.642m		

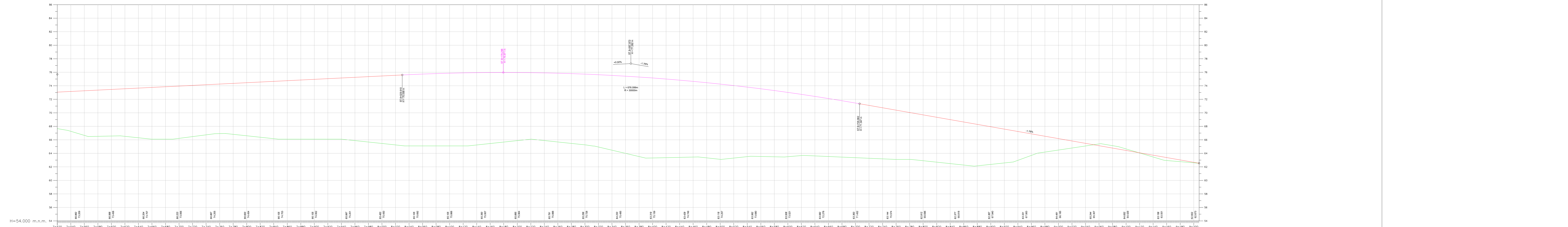

Vertikalni elementi	L = 676.09m R = 3000m		L = 705.96m R = 3000m	
Stacionazo	7+540	7+560	8+040	8+200
Kote nivelete	71.159	71.590	75.647	75.945
Kote terena	67.260	67.339	75.324	75.305
Delta Z	-3.899m	-3.741m	-0.683m	-0.640m
Tlocrtni elementi				
Schema vitoperenja				



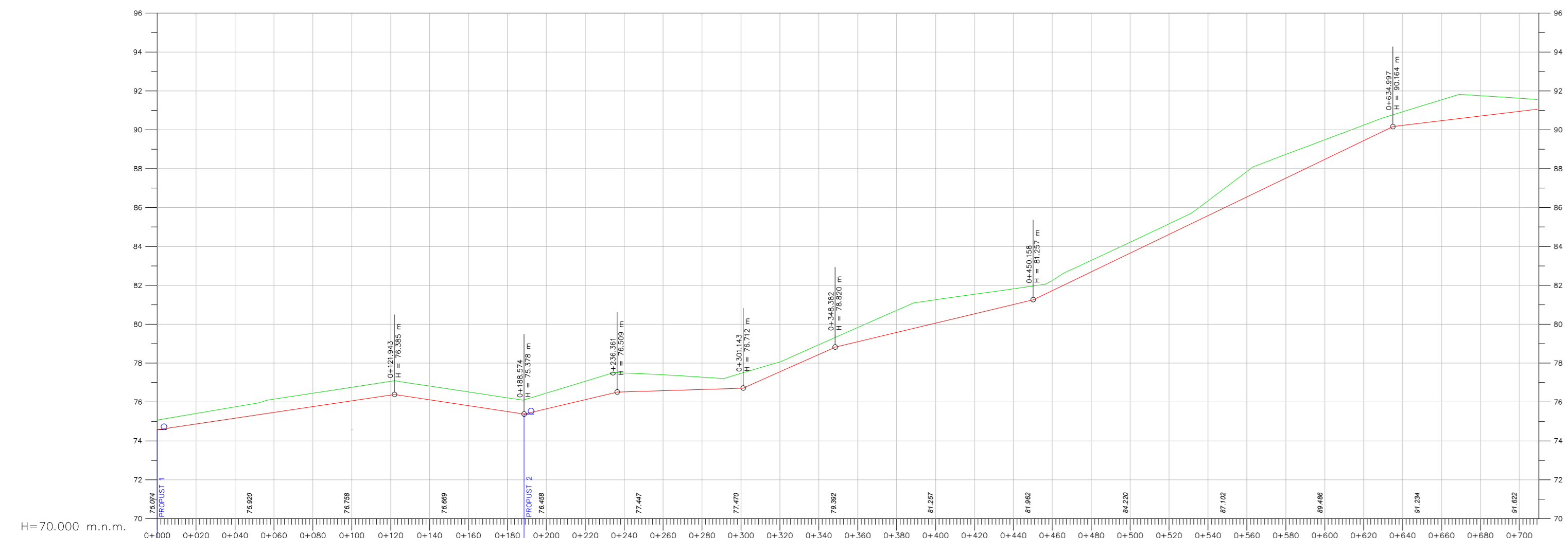

Vertikalni elementi	Stacionaza	Kote nivelete	Kote terena	Delta Z
	0+000	74.575	75.074	0.500m
	0+020	74.871	75.413	0.541m
	0+040	75.168	75.751	0.583m
	0+060	75.465	76.146	0.680m
	0+080	75.762	76.453	0.690m
	0+100	76.059	76.758	0.699m
	0+120	76.564	77.064	0.707m
	0+140	76.112	76.821	0.709m
	0+160	75.810	76.518	0.709m
	0+180	75.507	76.216	0.710m
	0+200	75.378	76.094	0.732m
	0+220	75.648	76.458	0.810m
	0+240	76.122	77.068	0.947m
	0+260	76.509	77.492	0.977m
	0+280	76.583	77.400	0.817m
	0+300	76.509	76.709	0.762m
	0+320	77.554	78.067	0.513m
	0+340	76.446	76.947	0.739m
	0+360	79.098	79.835	1.134m
	0+380	79.577	80.717	1.207m
	0+400	80.056	81.257	1.006m
	0+420	80.535	81.541	0.897m
	0+440	81.014	81.822	0.518m
	0+460	81.732	82.250	0.589m
	0+480	82.695	83.295	0.597m
	0+500	83.614	84.220	0.543m
	0+520	84.623	85.165	0.762m
	0+540	85.568	86.148	1.300m
	0+560	86.500	87.057	1.195m
	0+580	87.514	88.731	1.009m
	0+600	88.478	89.486	0.812m
	0+620	89.441	90.240	0.700m
	0+640	90.224	90.925	1.076m
	0+660	90.666	91.542	1.049m
	0+680	91.707	91.756	0.673m
	0+700	91.949	91.622	0.500m

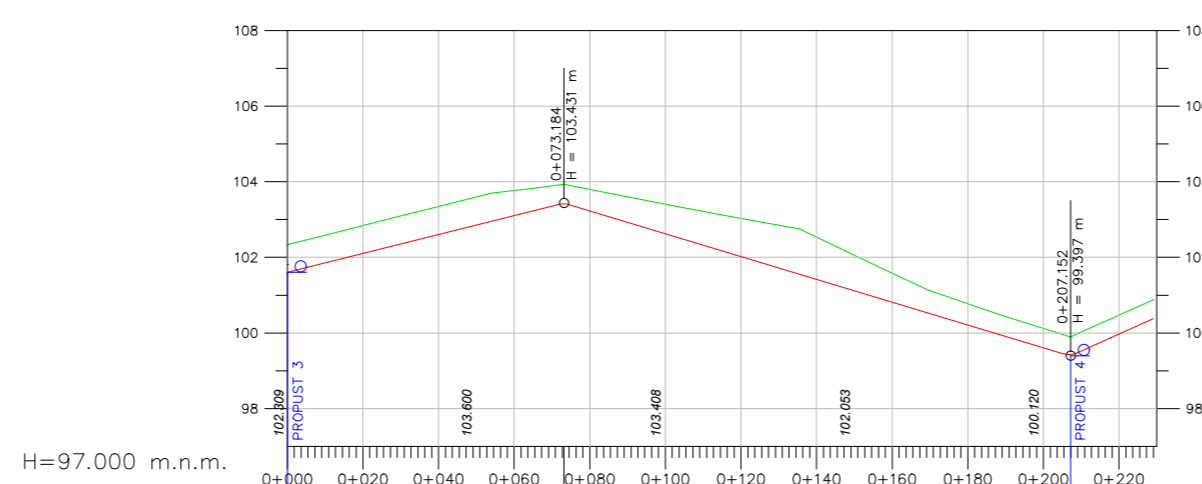

Vertikalni elementi	Stacionaza	Kote nivelete	Kote terena	Delta Z
	0+000	101.609	102.309	0.700m
	0+020	102.107	102.844	0.737m
	0+040	102.605	103.348	0.744m
	0+060	103.102	103.771	0.673m
	0+080	103.225	103.797	0.572m
	0+100	102.623	103.408	0.785m
	0+120	102.021	103.033	1.012m
	0+140	101.419	102.535	1.122m
	0+160	100.817	101.579	0.763m
	0+180	100.214	100.772	0.557m
	0+200	99.612	100.120	0.508m
	0+220	99.974	100.477	0.500m

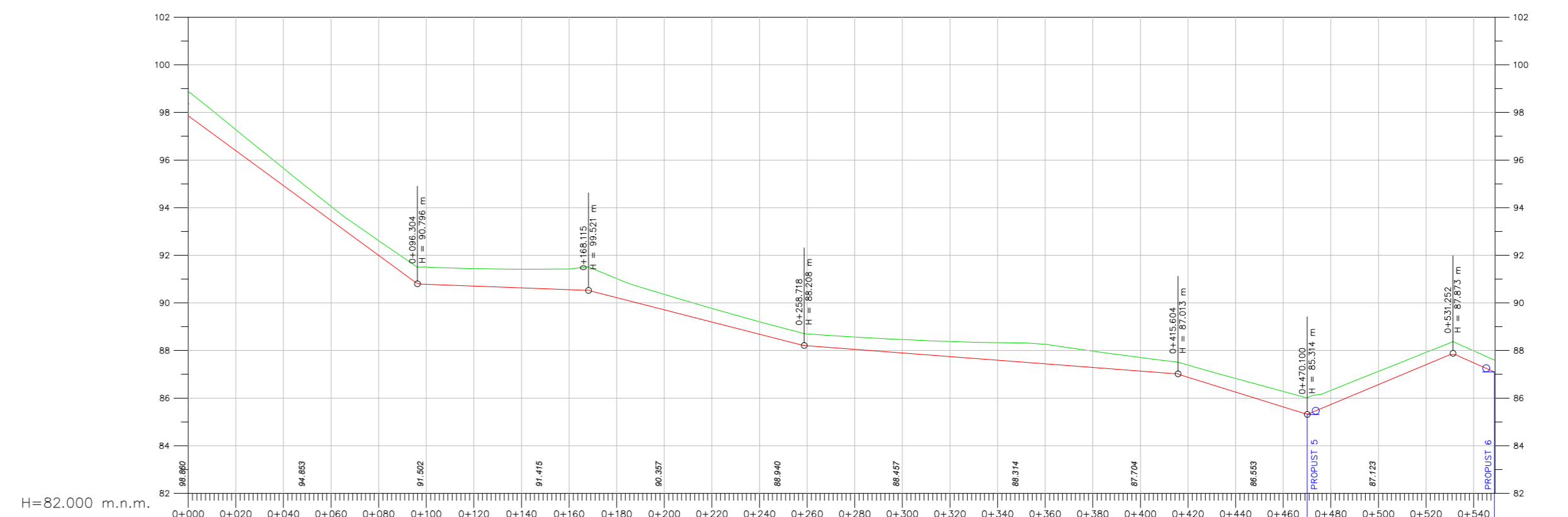

Vertikalni elementi	Stacionaza	Kote nivelete	Kote terena	Delta Z
	0+000	97.890	98.860	1.000m
	0+020	96.393	97.271	0.833m
	0+040	94.926	95.655	0.729m
	0+060	93.459	94.054	0.594m
	0+080	91.992	92.615	0.623m
	0+100	90.782	91.502	0.720m
	0+120	90.705	91.438	0.732m
	0+140	90.629	91.414	0.785m
	0+160	90.552	91.426	0.874m
	0+180	90.217	91.021	0.804m
	0+200	89.707	90.357	0.651m
	0+220	89.196	89.797	0.577m
	0+240	88.686	89.207	0.521m
	0+260	88.198	88.699	0.507m
	0+280	88.046	88.595	0.515m
	0+300	87.694	88.457	0.563m
	0+320	87.741	88.378	0.636m
	0+340	87.589	88.329	0.740m
	0+360	87.437	88.263	0.826m
	0+380	87.285	87.973	0.688m
	0+400	87.133	87.704	0.572m
	0+420	86.980	87.388	0.506m
	0+440	86.255	86.828	0.573m
	0+460	85.630	86.282	0.652m
	0+480	85.314	86.006	0.700m
	0+500	86.965	86.320	0.926m
	0+520	87.403	87.920	0.539m
	0+540	87.985	87.485	0.500m

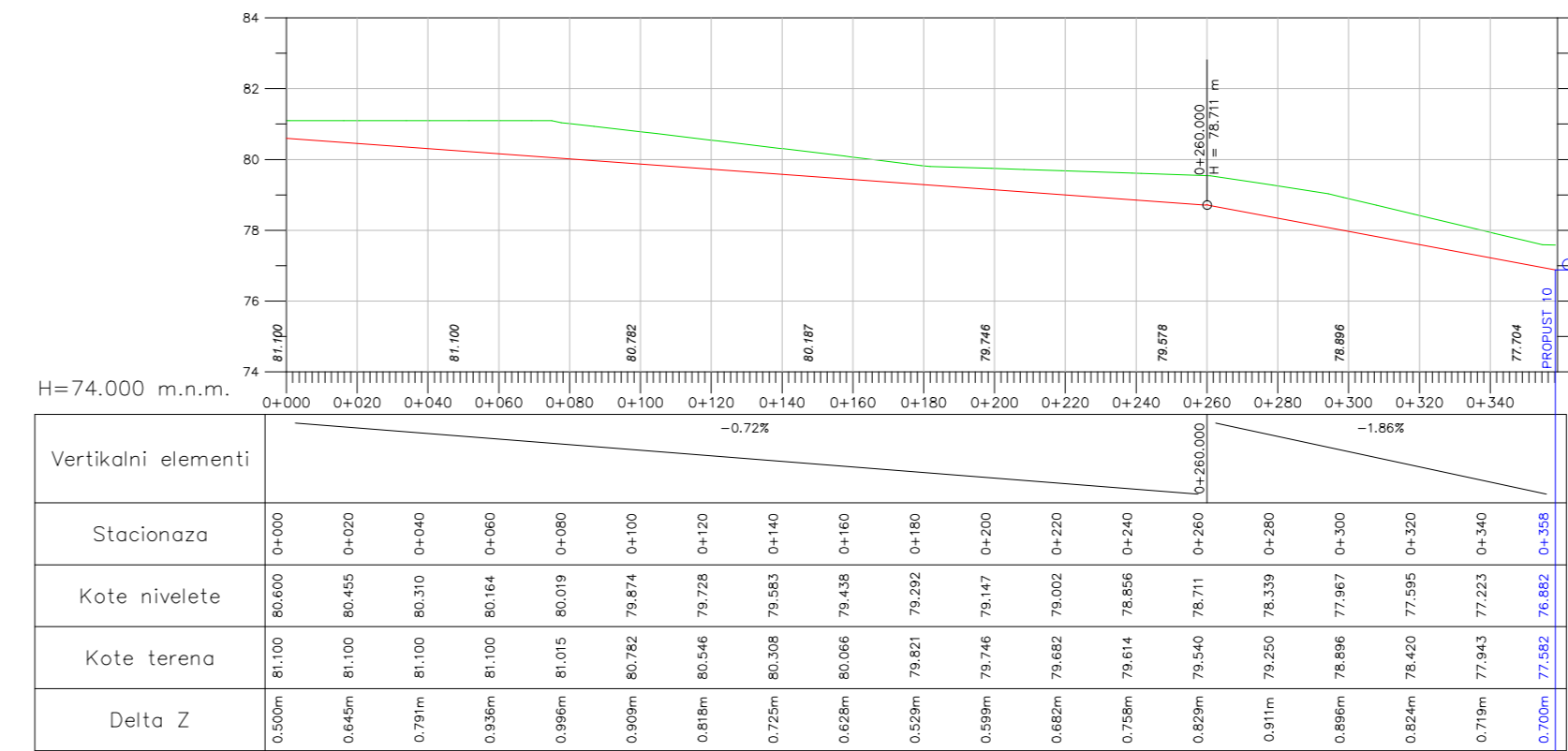
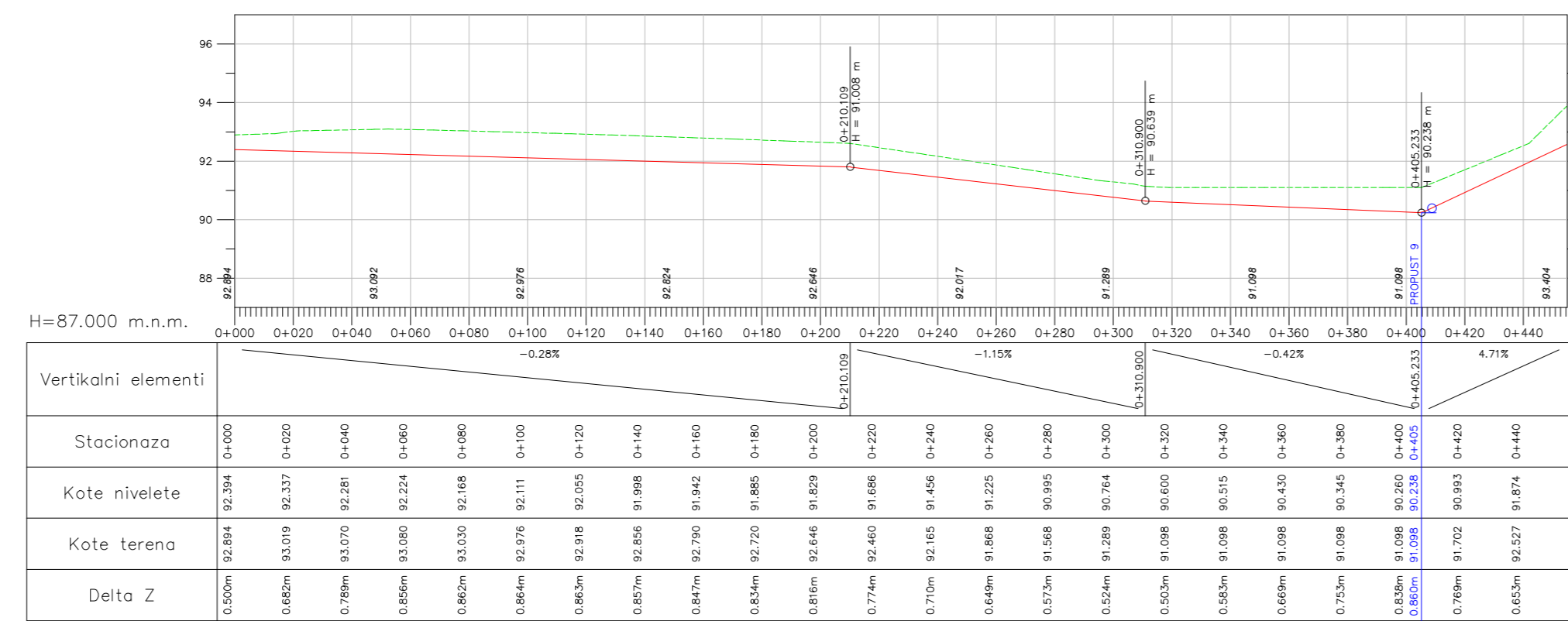
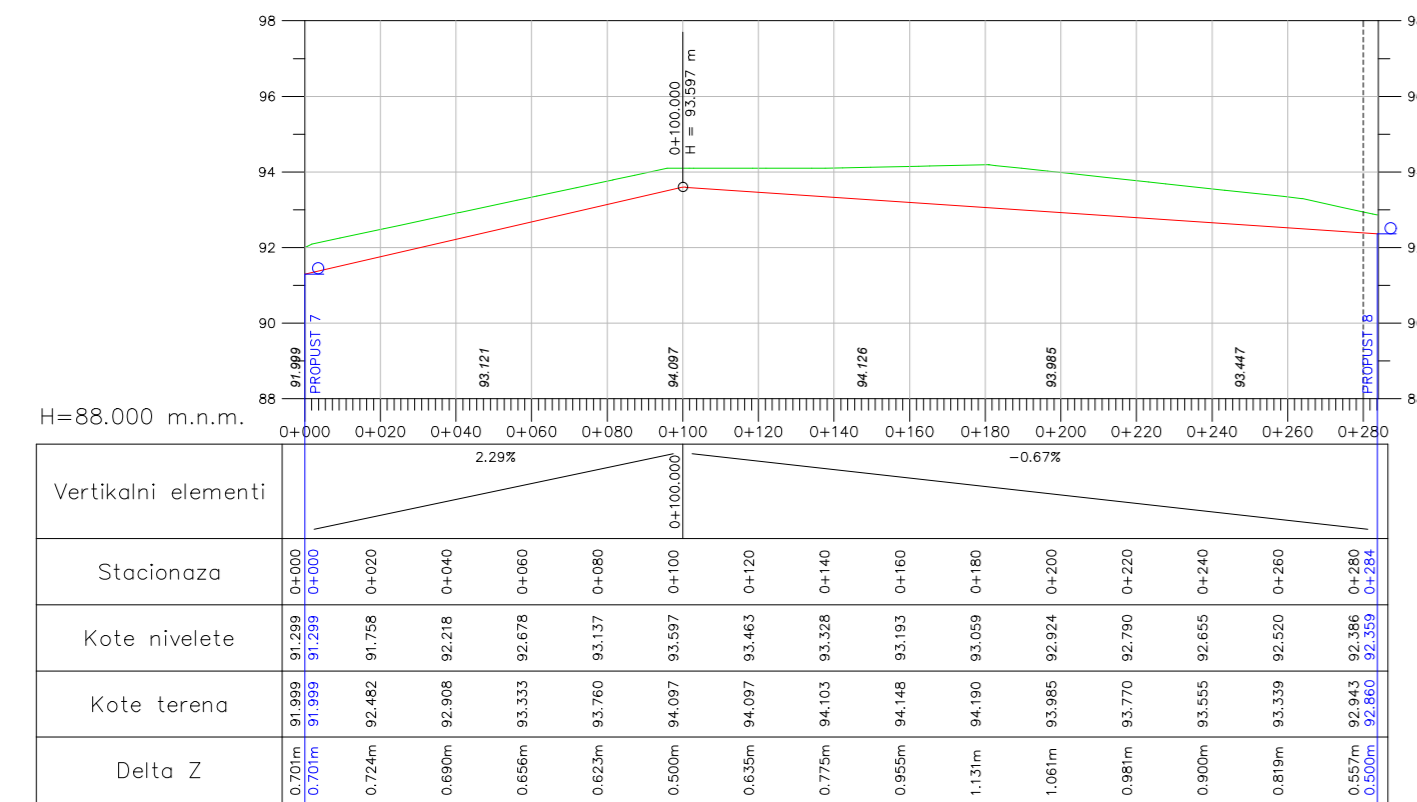

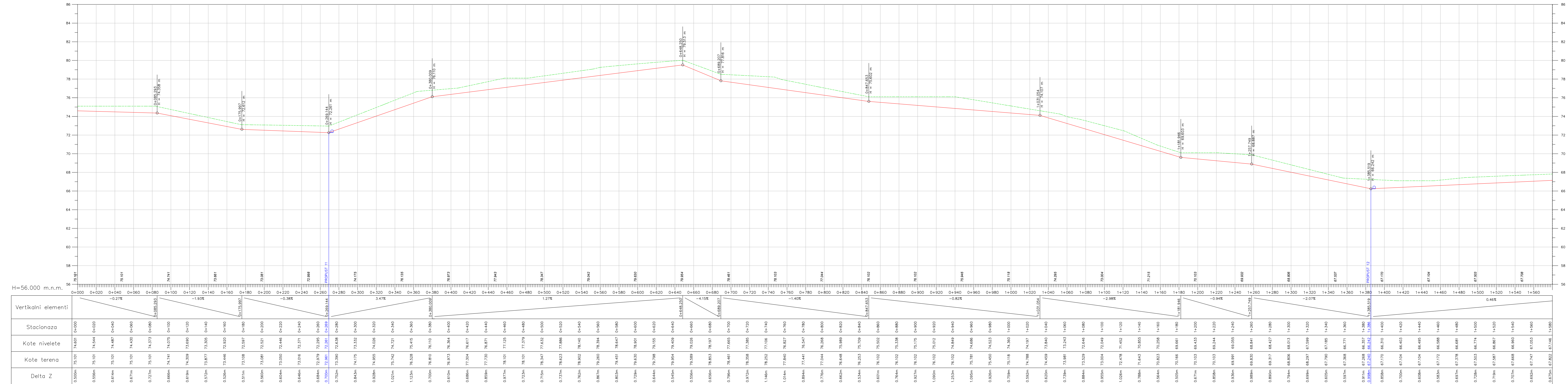

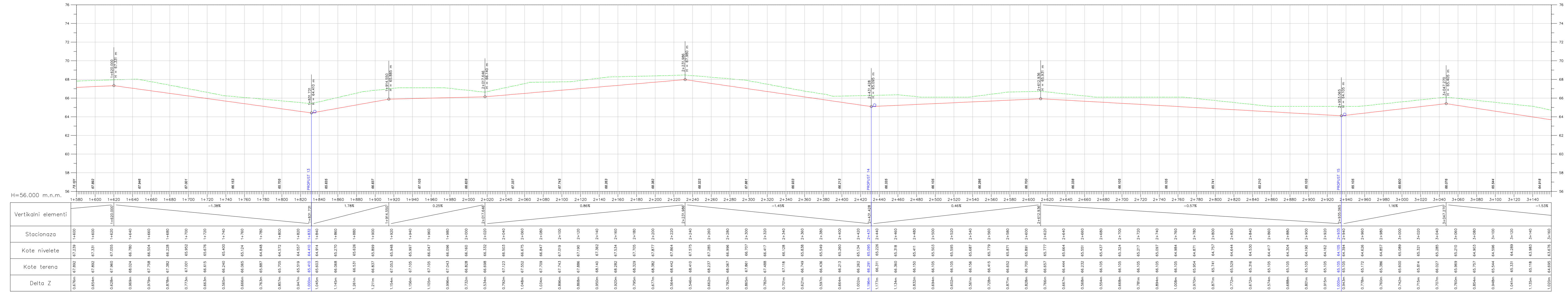

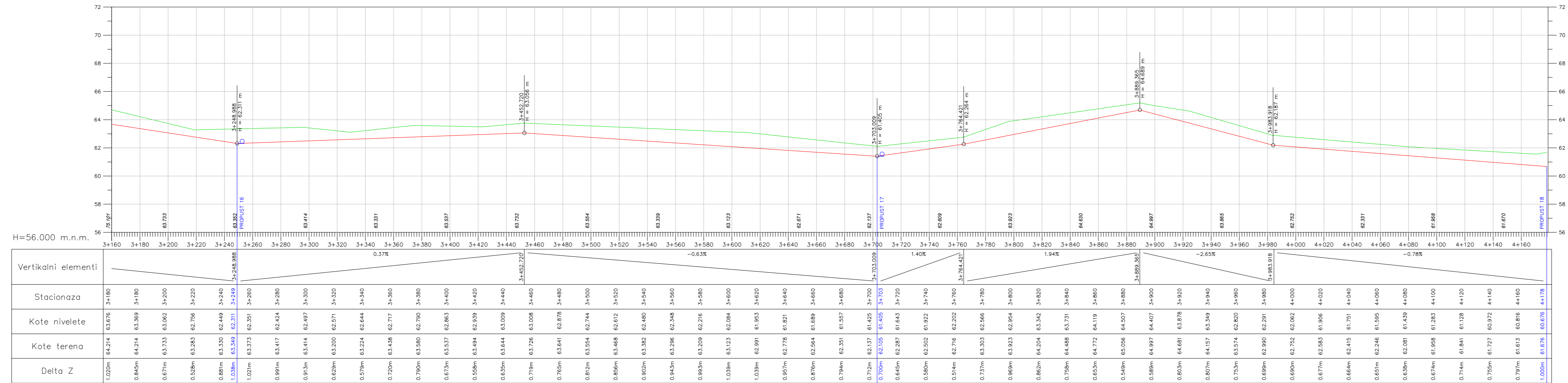



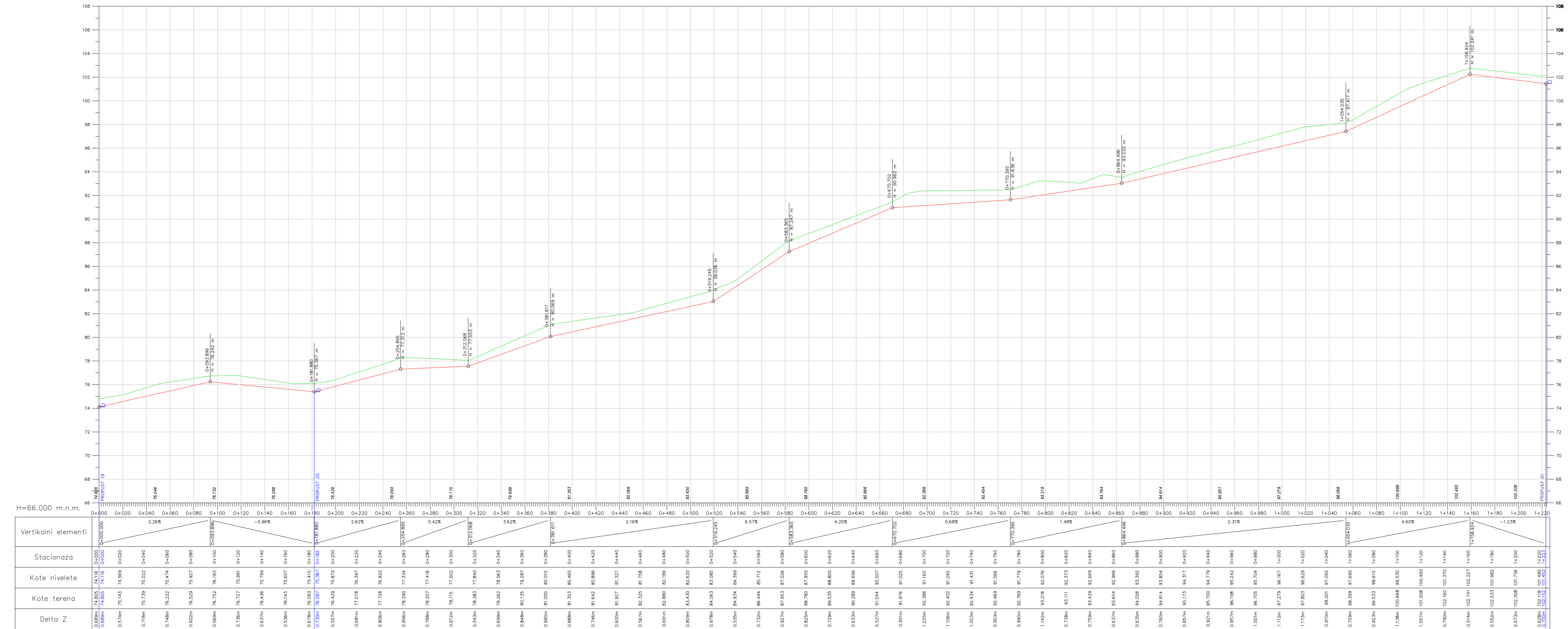

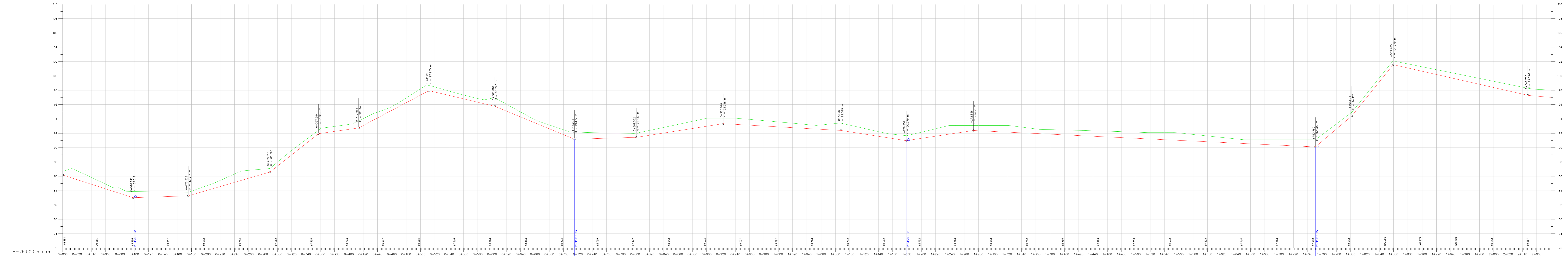

Vertikalni elementi	Stacionaza	Kote nivele	Kote terena	Delta Z
0+000	86.181	86.181	86.181	0.000m
0+020	86.771	85.538	86.771	1.234m
0+040	84.884	84.884	84.884	0.953m
0+060	84.250	84.250	84.250	0.659m
0+080	83.668	83.668	84.250	0.582m
0+100	83.019	83.019	83.019	0.349m
0+120	83.091	83.091	83.091	0.072m
0+140	83.157	83.157	83.157	0.066m
0+160	83.223	83.223	83.223	0.066m
0+180	83.405	83.405	83.405	0.182m
0+200	83.987	83.987	83.987	0.582m
0+220	84.559	84.559	84.559	0.571m
0+240	85.131	85.131	85.131	1.164m
0+260	85.704	85.704	85.704	1.099m
0+280	86.276	86.276	86.276	0.572m
0+300	86.848	86.848	86.848	0.572m
0+320	87.420	87.420	87.420	0.572m
0+340	87.992	87.992	87.992	0.572m
0+360	88.564	88.564	88.564	0.572m
0+380	89.136	89.136	89.136	0.572m
0+400	89.708	89.708	89.708	0.572m
0+420	90.280	90.280	90.280	0.572m
0+440	90.852	90.852	90.852	0.572m
0+460	91.424	91.424	91.424	0.572m
0+480	91.996	91.996	91.996	0.572m
0+500	92.568	92.568	92.568	0.572m
0+520	93.140	93.140	93.140	0.572m
0+540	93.712	93.712	93.712	0.572m
0+560	94.284	94.284	94.284	0.572m
0+580	94.856	94.856	94.856	0.572m
0+600	95.428	95.428	95.428	0.572m
0+620	96.000	96.000	96.000	0.572m
0+640	96.572	96.572	96.572	0.572m
0+660	97.144	97.144	97.144	0.572m
0+680	97.716	97.716	97.716	0.572m
0+700	98.288	98.288	98.288	0.572m
0+720	98.860	98.860	98.860	0.572m
0+740	99.432	99.432	99.432	0.572m
0+760	100.004	100.004	100.004	0.572m
0+780	100.576	100.576	100.576	0.572m
0+800	101.148	101.148	101.148	0.572m
0+820	101.720	101.720	101.720	0.572m
0+840	102.292	102.292	102.292	0.572m
0+860	102.864	102.864	102.864	0.572m
0+880	103.436	103.436	103.436	0.572m
0+900	104.008	104.008	104.008	0.572m
0+920	104.580	104.580	104.580	0.572m
0+940	105.152	105.152	105.152	0.572m
0+960	105.724	105.724	105.724	0.572m
0+980	106.296	106.296	106.296	0.572m
1+000	106.868	106.868	106.868	0.572m
1+020	107.440	107.440	107.440	0.572m
1+040	108.012	108.012	108.012	0.572m
1+060	108.584	108.584	108.584	0.572m
1+080	109.156	109.156	109.156	0.572m
1+100	109.728	109.728	109.728	0.572m
1+120	110.300	110.300	110.300	0.572m
1+140	110.872	110.872	110.872	0.572m
1+160	111.444	111.444	111.444	0.572m
1+180	112.016	112.016	112.016	0.572m
1+200	112.588	112.588	112.588	0.572m
1+220	113.160	113.160	113.160	0.572m
1+240	113.732	113.732	113.732	0.572m
1+260	114.304	114.304	114.304	0.572m
1+280	114.876	114.876	114.876	0.572m
1+300	115.448	115.448	115.448	0.572m
1+320	116.020	116.020	116.020	0.572m
1+340	116.592	116.592	116.592	0.572m
1+360	117.164	117.164	117.164	0.572m
1+380	117.736	117.736	117.736	0.572m
1+400	118.308	118.308	118.308	0.572m
1+420	118.880	118.880	118.880	0.572m
1+440	119.452	119.452	119.452	0.572m
1+460	120.024	120.024	120.024	0.572m
1+480	120.596	120.596	120.596	0.572m
1+500	121.168	121.168	121.168	0.572m
1+520	121.740	121.740	121.740	0.572m
1+540	122.312	122.312	122.312	0.572m
1+560	122.884	122.884	122.884	0.572m
1+580	123.456	123.456	123.456	0.572m
1+600	124.028	124.028	124.028	0.572m
1+620	124.600	124.600	124.600	0.572m
1+640	125.172	125.172	125.172	0.572m
1+660	125.744	125.744	125.744	0.572m
1+680	126.316	126.316	126.316	0.572m
1+700	126.888	126.888	126.888	0.572m
1+720	127.460	127.460	127.460	0.572m
1+740	128.032	128.032	128.032	0.572m
1+760	128.604	128.604	128.604	0.572m
1+780	129.176	129.176	129.176	0.572m
1+800	129.748	129.748	129.748	0.572m
1+820	130.320	130.320	130.320	0.572m
1+840	130.892	130.892	130.892	0.572m
1+860	131.464	131.464	131.464	0.572m
1+880	132.036	132.036	132.036	0.572m
1+900	132.608	132.608	132.608	0.572m
1+920	133.180	133.180	133.180	0.572m
1+940	133.752	133.752	133.752	0.572m
1+960	134.324	134.324	134.324	0.572m
1+980	134.896	134.896	134.896	0.572m
2+000	135.468	135.468	135.468	0.572m
2+020	136.040	136.040	136.040	0.572m
2+040	136.612	136.612	136.612	0.572m
2+050	137.184	137.184	137.184	0.572m

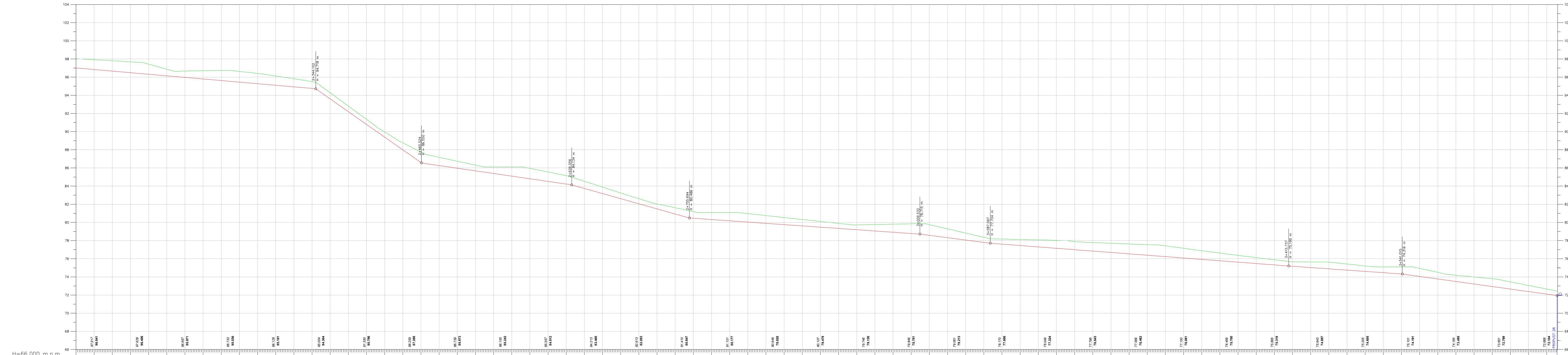

Vertikalni elementi	Stacionaza	Kote nivelete	Kote terena	Delta Z
	2+080		97.917	1.076m
	2+100	96.841	96.841	1.137m
	2+120		97.884	1.195m
	2+140		97.688	1.111m
	2+160		97.430	1.056m
	2+180		96.976	0.907m
	2+200		96.667	1.109m
	2+220		96.704	1.179m
	2+240		96.732	1.134m
	2+260		96.628	1.027m
	2+280		96.409	0.896m
	2+300		96.128	0.751m
	2+320		95.823	0.674m
	2+340		94.283	0.617m
	2+360		93.603	0.554m
	2+380		92.199	0.566m
	2+400		90.796	0.775m
	2+420		89.393	1.166m
	2+440		87.990	0.904m
	2+460		86.587	0.765m
	2+480		86.265	0.709m
	2+500		85.973	0.622m
	2+520		85.681	0.559m
	2+540		85.388	0.547m
	2+560		85.096	0.693m
	2+580		84.804	0.738m
	2+600		84.512	0.784m
	2+620		84.219	0.923m
	2+640		83.741	1.046m
	2+660		83.179	0.709m
	2+680		82.616	0.622m
	2+700		82.053	0.559m
	2+720		81.491	0.547m
	2+740		80.928	0.693m
	2+760		80.456	0.738m
	2+780		80.317	0.784m
	2+800		80.177	0.923m
	2+820		80.111	1.046m
	2+840		80.069	0.709m
	2+860		80.038	0.622m
	2+880		79.898	0.559m
	2+900		79.804	0.547m
	2+920		79.699	0.693m
	2+940		79.528	0.738m
	2+960		79.205	0.784m
	2+980		78.881	0.923m
	3+000		78.506	1.046m
	3+020		78.081	0.709m
	3+040		77.606	0.622m
	3+060		77.181	0.559m
	3+080		76.706	0.547m
	3+100		76.231	0.693m
	3+120		75.756	0.738m
	3+140		75.281	0.784m
	3+160		74.806	0.923m
	3+180		74.331	1.046m
	3+200		73.856	0.709m
	3+220		73.381	0.622m
	3+240		72.906	0.559m
	3+260		72.431	0.547m
	3+280		71.956	0.693m
	3+300		71.481	0.738m
	3+320		71.006	0.784m
	3+340		70.531	0.923m
	3+360		70.056	1.046m
	3+380		69.581	0.709m
	3+400		69.106	0.622m
	3+420		68.631	0.559m
	3+440		68.156	0.547m
	3+460		67.681	0.693m
	3+480		67.206	0.738m
	3+500		66.731	0.784m
	3+520		66.256	0.923m
	3+540		65.781	1.046m
	3+560		65.306	0.709m
	3+580		64.831	0.622m
	3+600		64.356	0.559m
	3+620		63.881	0.547m
	3+640		63.406	0.693m
	3+660		62.931	0.738m
	3+680		62.456	0.784m
	3+700		61.981	0.923m



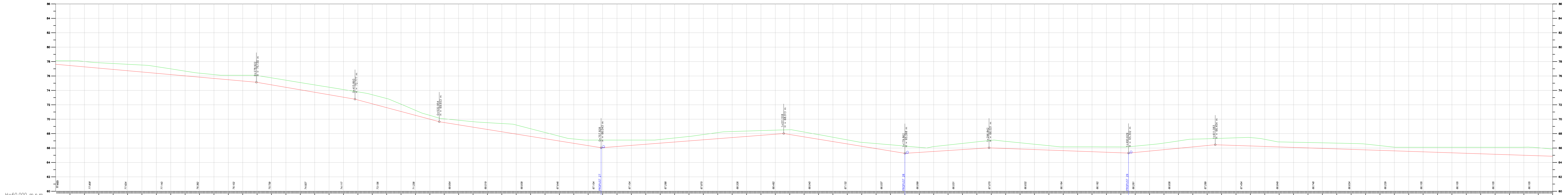

Vertikalni elementi	Stacionaza	Kote nivelete	Kote terena	Delta Z
	0+000	77.823	76.123	0.000m
	0+020	77.445	76.102	0.657m
	0+040	77.267	76.010	0.743m
	0+060	77.088	77.832	0.744m
	0+080	76.899	77.729	0.820m
	0+100	76.735	77.624	0.893m
	0+120	76.592	77.515	0.964m
	0+140	76.477	77.299	0.926m
	0+160	76.392	76.987	0.793m
	0+180	76.315	76.673	0.658m
	0+200	76.257	76.392	0.550m
	0+220	76.208	76.103	0.530m
	0+240	76.172	76.102	0.623m
	0+260	76.145	76.103	0.802m
	0+280	76.125	76.063	0.848m
	0+300	76.110	76.039	0.868m
	0+320	76.100	76.020	0.889m
	0+340	76.094	76.015	1.007m
	0+360	76.091	76.019	1.026m
	0+380	76.090	76.024	1.045m
	0+400	76.090	76.029	1.064m
	0+420	76.090	76.033	1.124m
	0+440	76.090	76.036	1.201m
	0+460	76.090	76.037	1.274m
	0+480	76.090	76.037	1.293m
	0+500	76.090	76.037	1.352m
	0+520	76.090	76.037	1.411m
	0+540	76.090	76.037	1.470m
	0+560	76.090	76.037	1.529m
	0+580	76.090	76.037	1.588m
	0+600	76.090	76.037	1.647m
	0+620	76.090	76.037	1.706m
	0+640	76.090	76.037	1.765m
	0+660	76.090	76.037	1.824m
	0+680	76.090	76.037	1.883m
	0+700	76.090	76.037	1.942m
	0+720	76.090	76.037	2.001m
	0+740	76.090	76.037	2.060m
	0+760	76.090	76.037	2.119m
	0+780	76.090	76.037	2.178m
	0+800	76.090	76.037	2.237m
	0+820	76.090	76.037	2.296m
	0+840	76.090	76.037	2.355m
	0+860	76.090	76.037	2.414m
	0+880	76.090	76.037	2.473m
	0+900	76.090	76.037	2.532m
	0+920	76.090	76.037	2.591m
	0+940	76.090	76.037	2.650m
	0+960	76.090	76.037	2.709m
	0+980	76.090	76.037	2.768m
	1+000	76.090	76.037	2.827m
	1+020	76.090	76.037	2.886m
	1+040	76.090	76.037	2.945m
	1+060	76.090	76.037	3.004m
	1+080	76.090	76.037	3.063m
	1+100	76.090	76.037	3.122m
	1+120	76.090	76.037	3.181m
	1+140	76.090	76.037	3.240m
	1+160	76.090	76.037	3.299m
	1+180	76.090	76.037	3.358m
	1+200	76.090	76.037	3.417m
	1+220	76.090	76.037	3.476m
	1+240	76.090	76.037	3.535m
	1+260	76.090	76.037	3.594m
	1+280	76.090	76.037	3.653m
	1+300	76.090	76.037	3.712m
	1+320	76.090	76.037	3.771m
	1+340	76.090	76.037	3.830m
	1+360	76.090	76.037	3.889m
	1+380	76.090	76.037	3.948m
	1+400	76.090	76.037	4.007m
	1+420	76.090	76.037	4.066m
	1+440	76.090	76.037	4.125m
	1+460	76.090	76.037	4.184m
	1+480	76.090	76.037	4.243m
	1+500	76.090	76.037	4.302m
	1+520	76.090	76.037	4.361m
	1+540	76.090	76.037	4.420m
	1+560	76.090	76.037	4.479m
	1+580	76.090	76.037	4.538m
	1+600	76.090	76.037	4.597m
	1+620	76.090	76.037	4.656m
	1+640	76.090	76.037	4.715m
	1+660	76.090	76.037	4.774m
	1+680	76.090	76.037	4.833m
	1+700	76.090	76.037	4.892m
	1+720	76.090	76.037	4.951m
	1+740	76.090	76.037	5.010m
	1+760	76.090	76.037	5.069m
	1+780	76.090	76.037	5.128m
	1+800	76.090	76.037	5.187m
	1+820	76.090	76.037	5.246m
	1+840	76.090	76.037	5.305m
	1+860	76.090	76.037	5.364m
	1+880	76.090	76.037	5.423m
	1+900	76.090	76.037	5.482m
	1+920	76.090	76.037	5.541m
	1+940	76.090	76.037	5.600m
	1+960	76.090	76.037	5.659m
	1+980	76.090	76.037	5.718m
	2+000	76.090	76.037	5.777m
	2+020	76.090	76.037	5.836m
	2+040	76.090	76.037	5.895m
	2+060	76.090	76.037	5.954m

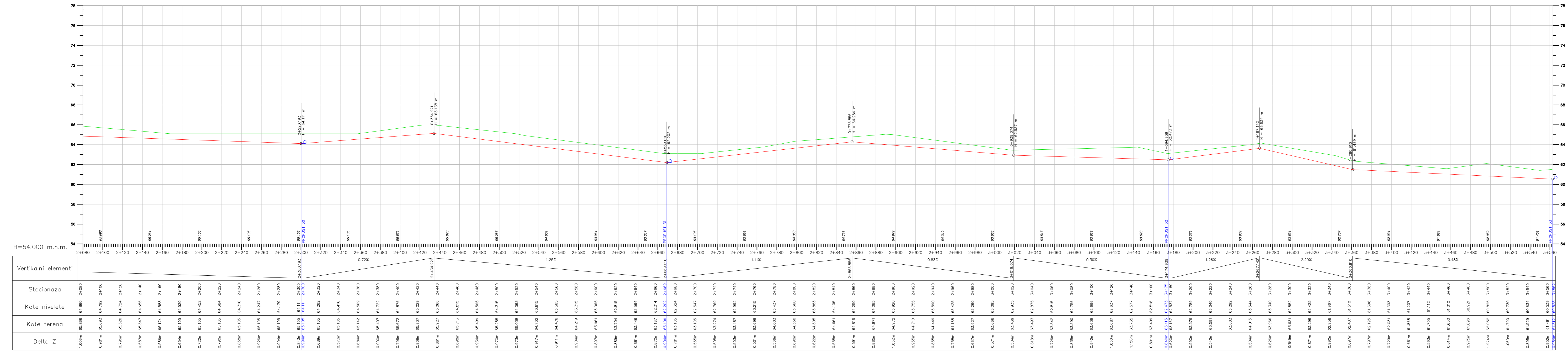

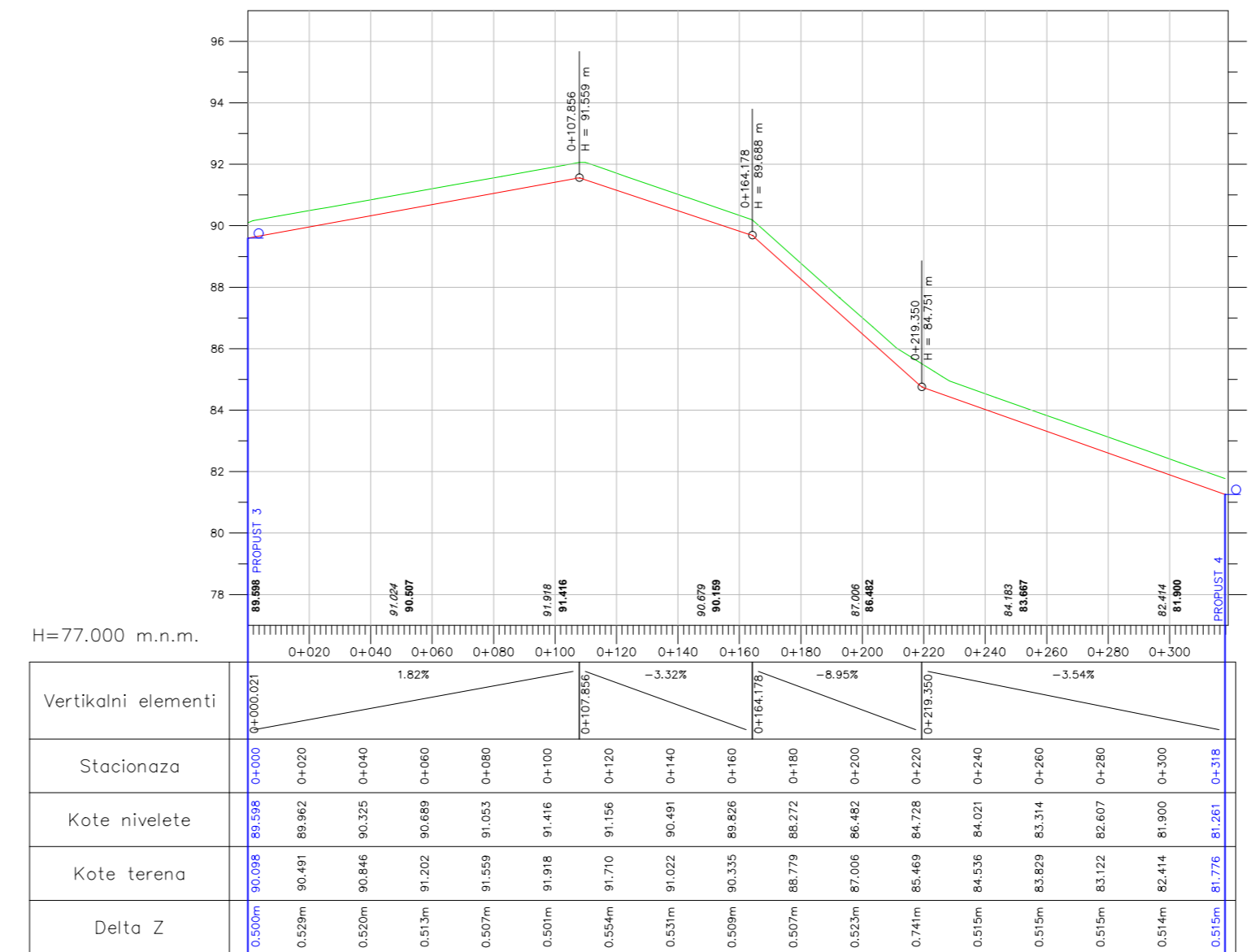
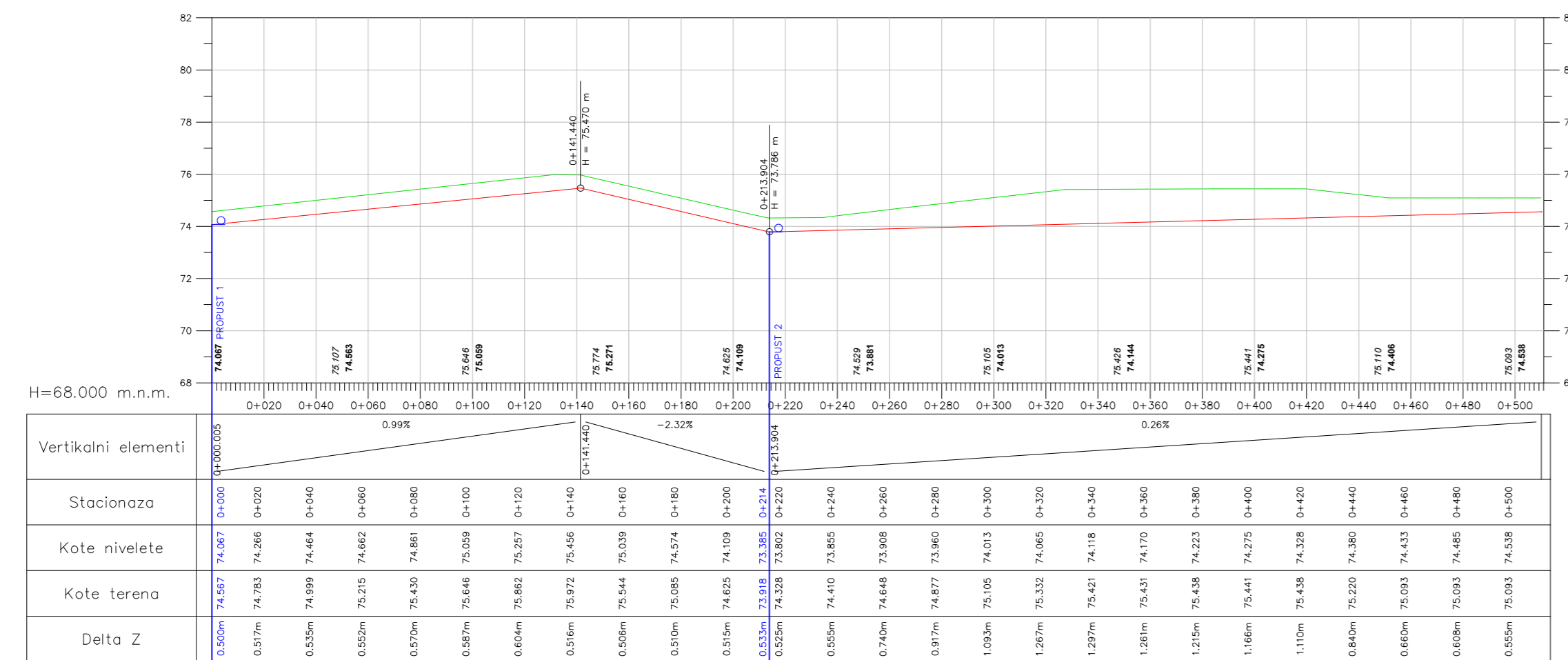

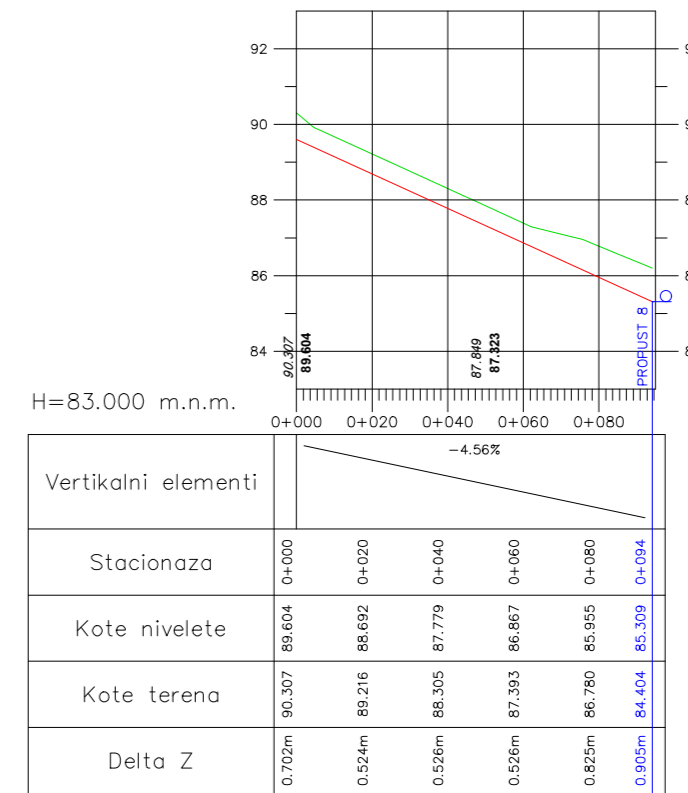
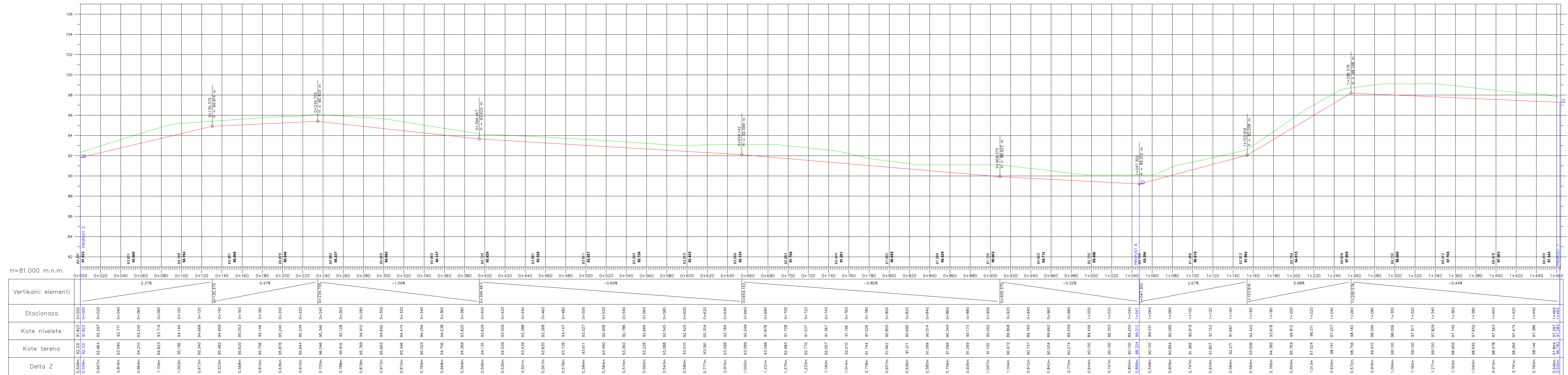

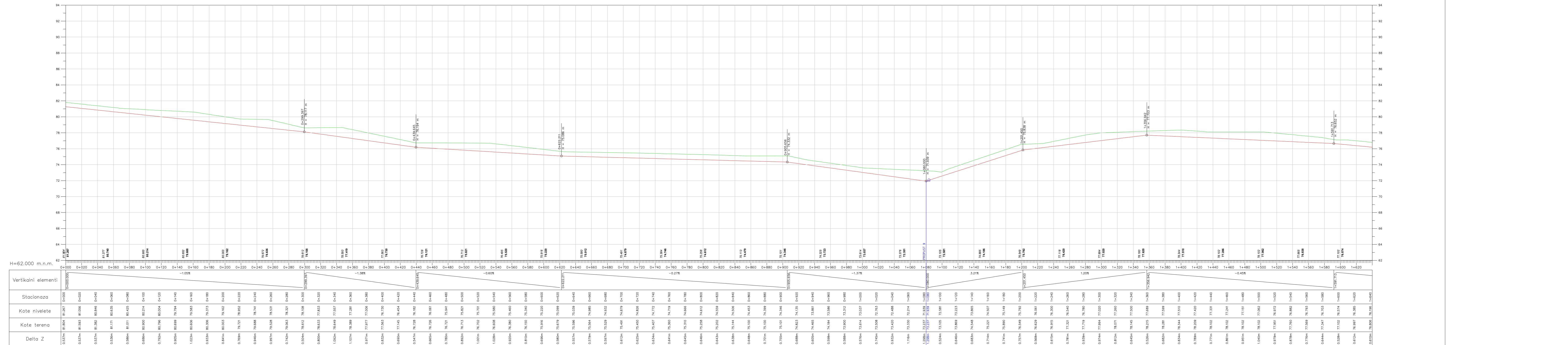

H=62.000 m.n.m.

Vertikalni elementi	Stacionaza	Kote nivelete	Kote terena	Delta Z
	0+000	81.267	81.804	0.537m
	0+020	81.056	81.593	0.537m
	0+040	80.846	81.382	0.537m
	0+060	80.635	81.171	0.536m
	0+080	80.425	81.011	0.586m
	0+100	80.214	80.900	0.686m
	0+120	80.004	80.796	0.792m
	0+140	79.794	80.699	0.905m
	0+160	79.583	80.606	1.023m
	0+180	79.373	80.506	0.935m
	0+200	79.162	80.403	0.841m
	0+220	78.952	79.221	0.769m
	0+240	78.741	79.038	0.946m
	0+260	78.531	78.858	0.997m
	0+280	78.321	78.653	0.742m
	0+300	78.108	78.412	0.504m
	0+320	77.833	78.133	0.809m
	0+340	77.557	78.649	1.092m
	0+360	77.281	78.389	1.107m
	0+380	77.006	77.977	0.971m
	0+400	76.730	77.563	0.832m
	0+420	76.454	77.145	0.690m
	0+440	76.182	76.728	0.547m
	0+460	76.001	76.226	0.665m
	0+480	75.841	76.721	0.760m
	0+500	75.621	76.713	0.892m
	0+520	75.401	76.702	1.001m
	0+540	75.180	76.608	1.028m
	0+560	74.960	76.380	0.920m
	0+580	74.740	76.150	0.810m
	0+600	74.520	75.916	0.694m
	0+620	74.300	75.679	0.960m
	0+640	74.080	75.596	0.557m
	0+660	73.860	75.564	0.579m
	0+680	73.640	75.529	0.997m
	0+700	73.420	75.491	0.672m
	0+720	73.200	75.450	0.622m
	0+740	72.980	75.407	0.634m
	0+760	72.760	75.360	0.644m
	0+780	72.540	75.310	0.645m
	0+800	72.320	75.258	0.646m
	0+820	72.100	75.202	0.643m
	0+840	71.880	75.144	0.638m
	0+860	71.660	75.100	0.646m
	0+880	71.440	75.100	0.701m
	0+900	71.220	75.101	0.755m
	0+920	71.000	74.823	0.688m
	0+940	70.780	74.465	0.605m
	0+960	70.560	74.184	0.598m
	0+980	70.340	73.900	0.586m
	1+000	70.120	73.614	0.576m
	1+020	69.900	73.508	0.745m
	1+040	69.680	73.420	0.832m
	1+060	69.460	73.330	1.116m
	1+080	69.240	73.237	1.298m
	1+100	69.020	73.105	0.824m
	1+120	68.800	72.989	0.646m
	1+140	68.580	74.848	0.683m
	1+160	68.360	75.221	0.714m
	1+180	68.140	75.890	0.741m
	1+200	67.920	76.549	0.757m
	1+220	67.700	76.629	0.568m
	1+240	67.480	76.915	0.615m
	1+260	67.260	77.321	0.781m
	1+280	67.040	77.719	0.939m
	1+300	66.820	77.894	0.974m
	1+320	66.600	78.071	0.872m
	1+340	66.380	78.145	0.645m
	1+360	66.160	78.215	0.526m
	1+380	65.940	78.281	0.685m
	1+400	65.720	78.344	0.634m
	1+420	65.500	78.309	0.789m
	1+440	65.280	78.102	0.771m
	1+460	65.060	78.102	0.861m
	1+480	64.840	78.102	0.901m
	1+500	64.620	78.102	1.049m
	1+520	64.400	77.895	0.978m
	1+540	64.180	77.760	0.878m
	1+560	63.960	77.569	0.778m
	1+580	63.740	77.347	0.644m
	1+600	63.520	77.102	0.528m
	1+620	63.300	76.897	0.612m
	1+640	63.080	76.806	0.610m



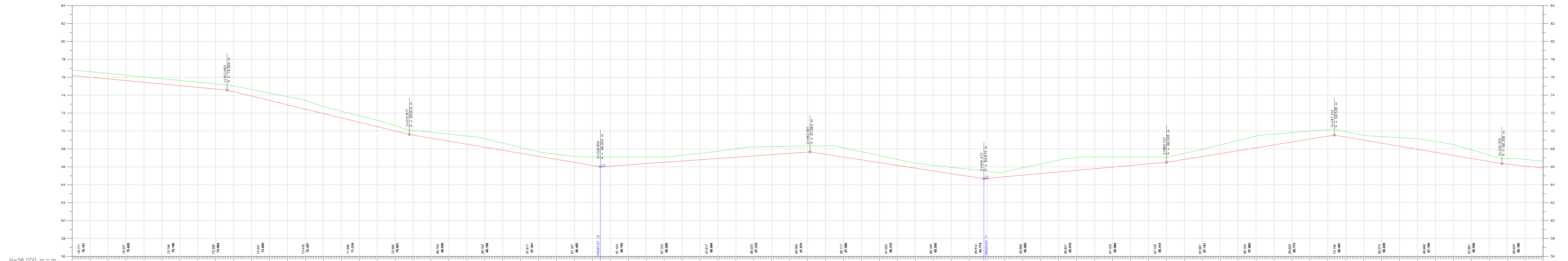

Vertikalni elementi	Stationaza	Kote nivelete	Kote terena	Delta Z
	1+640	74.007	74.615	0.608m
	1+680	73.818	74.424	0.606m
	1+700	73.629	74.231	0.603m
	1+720	73.440	74.039	0.599m
	1+740	73.251	73.845	0.594m
	1+760	73.062	73.651	0.589m
	1+780	72.873	73.457	0.583m
	1+800	72.684	73.264	0.577m
	1+820	72.495	73.071	0.570m
	1+840	72.306	72.878	0.563m
	1+860	72.117	72.685	0.556m
	1+880	71.928	72.492	0.549m
	1+900	71.739	72.299	0.542m
	1+920	71.550	72.106	0.535m
	1+940	71.361	71.913	0.528m
	1+960	71.172	71.720	0.521m
	1+980	70.983	71.527	0.514m
	2+000	70.794	71.334	0.507m
	2+020	70.605	71.141	0.500m
	2+040	70.416	70.948	0.493m
	2+060	70.227	70.755	0.486m
	2+080	70.038	70.562	0.479m
	2+100	69.849	70.369	0.472m
	2+120	69.660	70.176	0.465m
	2+140	69.471	69.983	0.458m
	2+160	69.282	69.790	0.451m
	2+180	69.093	69.597	0.444m
	2+200	68.904	69.404	0.437m
	2+220	68.715	69.211	0.430m
	2+240	68.526	69.018	0.423m
	2+260	68.337	68.825	0.416m
	2+280	68.148	68.632	0.409m
	2+300	67.959	68.439	0.402m
	2+320	67.770	68.246	0.395m
	2+340	67.581	68.053	0.388m
	2+360	67.392	67.860	0.381m
	2+380	67.203	67.667	0.374m
	2+400	67.014	67.474	0.367m
	2+420	66.825	67.281	0.360m
	2+440	66.636	67.088	0.353m
	2+460	66.447	66.895	0.346m
	2+480	66.258	66.702	0.339m
	2+500	66.069	66.509	0.332m
	2+520	65.880	66.316	0.325m
	2+540	65.691	66.123	0.318m
	2+560	65.502	65.930	0.311m
	2+580	65.313	65.737	0.304m
	2+600	65.124	65.544	0.297m
	2+620	64.935	65.351	0.290m
	2+640	64.746	65.158	0.283m
	2+660	64.557	64.965	0.276m
	2+680	64.368	64.772	0.269m
	2+700	64.179	64.579	0.262m
	2+720	63.990	64.386	0.255m
	2+740	63.801	64.193	0.248m
	2+760	63.612	64.000	0.241m
	2+780	63.423	63.807	0.234m
	2+800	63.234	63.614	0.227m
	2+820	63.045	63.421	0.220m
	2+840	62.856	63.228	0.213m
	2+860	62.667	63.035	0.206m
	2+880	62.478	62.842	0.199m
	2+900	62.289	62.649	0.192m
	2+920	62.100	62.456	0.185m
	2+940	61.911	62.263	0.178m
	2+960	61.722	62.070	0.171m
	2+980	61.533	61.877	0.164m
	3+000	61.344	61.684	0.157m
	3+020	61.155	61.491	0.150m
	3+040	60.966	61.298	0.143m
	3+060	60.777	61.105	0.136m
	3+080	60.588	60.912	0.129m
	3+100	60.399	60.719	0.122m
	3+120	60.210	60.526	0.115m
	3+140	60.021	60.333	0.108m
	3+160	59.832	60.140	0.101m
	3+180	59.643	59.947	0.094m
	3+200	59.454	59.754	0.087m
	3+220	59.265	59.561	0.080m
	3+240	59.076	59.368	0.073m
	3+260	58.887	59.175	0.066m



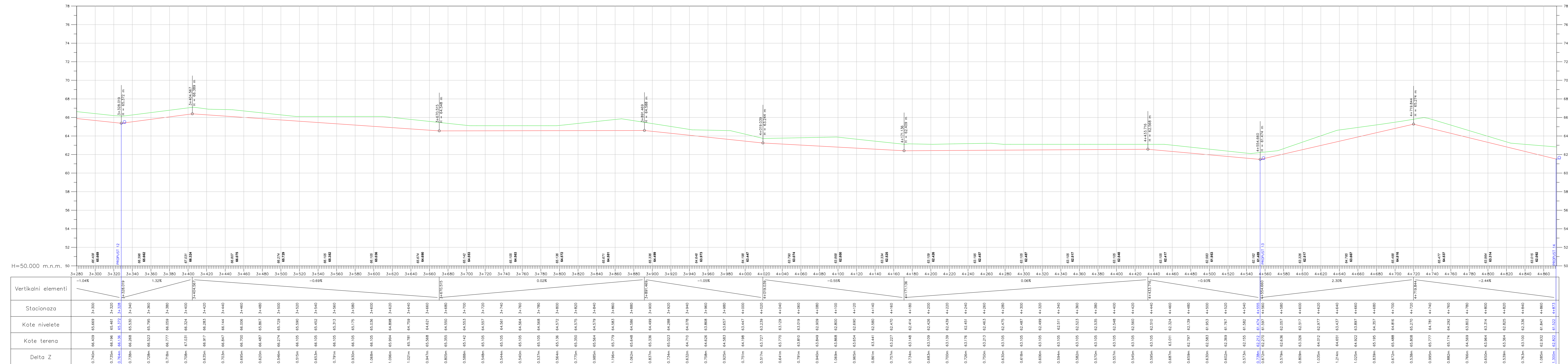

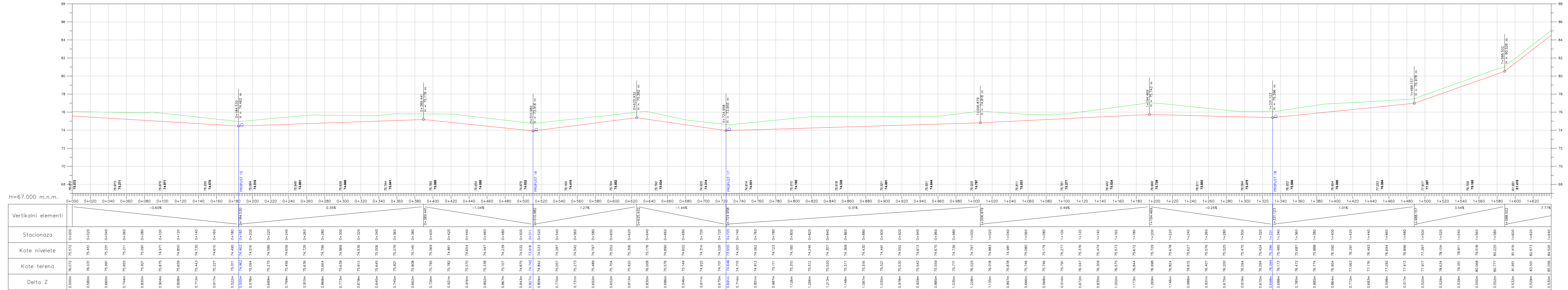

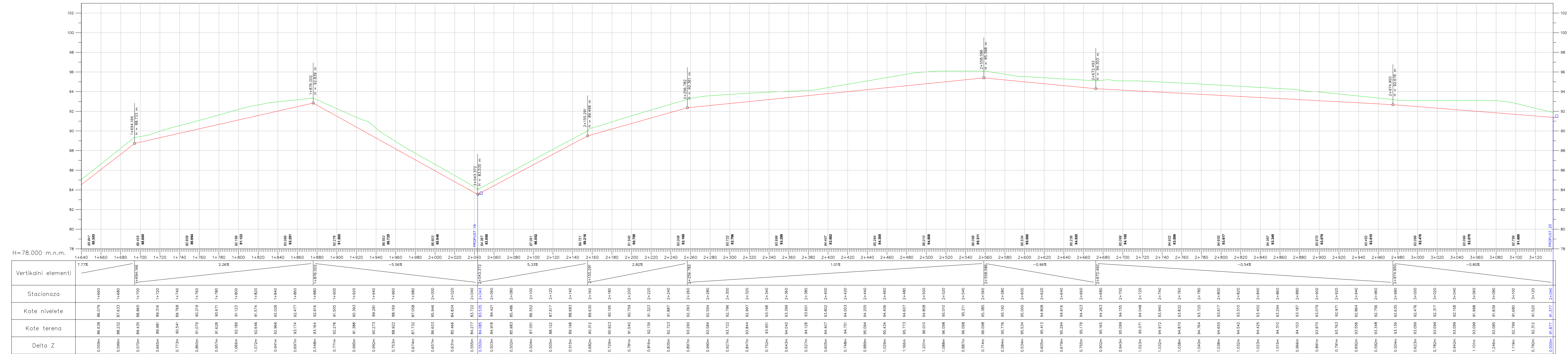

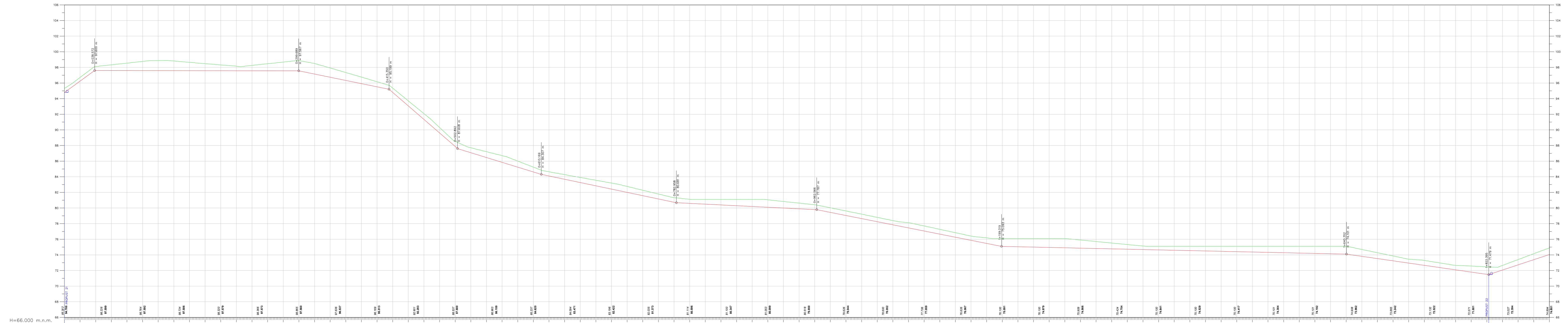

H=66,000 m.n.m.

Vertikalni elementi	Stacionaza	Kote nivelete	Kote terena	Delta Z
	0+000	95,313	95,313	0,000
	0+020	96,246	96,246	0,000
	0+040	97,600	97,600	0,000
	0+060	97,597	97,597	0,000
	0+080	97,595	97,595	0,000
	0+100	97,592	97,592	0,000
	0+120	97,590	97,590	0,000
	0+140	97,587	97,587	0,000
	0+160	97,585	97,585	0,000
	0+180	97,582	97,582	0,000
	0+200	97,579	97,579	0,000
	0+220	97,577	97,577	0,000
	0+240	97,574	97,574	0,000
	0+260	97,572	97,572	0,000
	0+280	97,569	97,569	0,000
	0+300	97,560	97,560	0,000
	0+320	97,551	97,551	0,000
	0+340	96,741	96,741	0,000
	0+360	96,332	96,332	0,000
	0+380	95,923	95,923	0,000
	0+400	95,513	95,513	0,000
	0+420	94,797	94,797	0,000
	0+440	93,968	93,968	0,000
	0+460	93,338	93,338	0,000
	0+480	92,809	92,809	0,000
	0+500	92,860	92,860	0,000
	0+520	92,081	92,081	0,000
	0+540	86,466	86,466	0,000
	0+560	85,851	85,851	0,000
	0+580	85,236	85,236	0,000
	0+600	84,620	84,620	0,000
	0+620	84,101	84,101	0,000
	0+640	83,681	83,681	0,000
	0+660	83,262	83,262	0,000
	0+680	82,842	82,842	0,000
	0+700	82,422	82,422	0,000
	0+720	82,002	82,002	0,000
	0+740	81,583	81,583	0,000
	0+760	81,163	81,163	0,000
	0+780	80,743	80,743	0,000
	0+800	80,326	80,326	0,000
	0+820	80,497	80,497	0,000
	0+840	80,668	80,668	0,000
	0+860	80,839	80,839	0,000
	0+880	81,010	81,010	0,000
	0+900	81,181	81,181	0,000
	0+920	81,352	81,352	0,000
	0+940	81,523	81,523	0,000
	0+960	81,694	81,694	0,000
	0+980	81,865	81,865	0,000
	1+000	82,036	82,036	0,000
	1+020	82,207	82,207	0,000
	1+040	82,378	82,378	0,000
	1+060	82,549	82,549	0,000
	1+080	82,720	82,720	0,000
	1+100	82,891	82,891	0,000
	1+120	83,062	83,062	0,000
	1+140	83,233	83,233	0,000
	1+160	83,404	83,404	0,000
	1+180	83,575	83,575	0,000
	1+200	83,746	83,746	0,000
	1+220	83,917	83,917	0,000
	1+240	84,088	84,088	0,000
	1+260	84,259	84,259	0,000
	1+280	84,430	84,430	0,000
	1+300	84,601	84,601	0,000
	1+320	84,772	84,772	0,000
	1+340	84,943	84,943	0,000
	1+360	85,114	85,114	0,000
	1+380	85,285	85,285	0,000
	1+400	85,456	85,456	0,000
	1+420	85,627	85,627	0,000
	1+440	85,798	85,798	0,000
	1+460	85,969	85,969	0,000
	1+480	86,140	86,140	0,000
	1+500	86,311	86,311	0,000
	1+520	86,482	86,482	0,000
	1+540	86,653	86,653	0,000
	1+560	86,824	86,824	0,000
	1+580	86,995	86,995	0,000
	1+600	87,166	87,166	0,000
	1+620	87,337	87,337	0,000
	1+640	87,508	87,508	0,000
	1+660	87,679	87,679	0,000
	1+680	87,850	87,850	0,000
	1+700	88,021	88,021	0,000
	1+720	88,192	88,192	0,000
	1+740	88,363	88,363	0,000
	1+760	88,534	88,534	0,000
	1+780	88,705	88,705	0,000
	1+800	88,876	88,876	0,000
	1+820	89,047	89,047	0,000
	1+840	89,218	89,218	0,000
	1+860	89,389	89,389	0,000
	1+880	89,560	89,560	0,000
	1+900	89,731	89,731	0,000

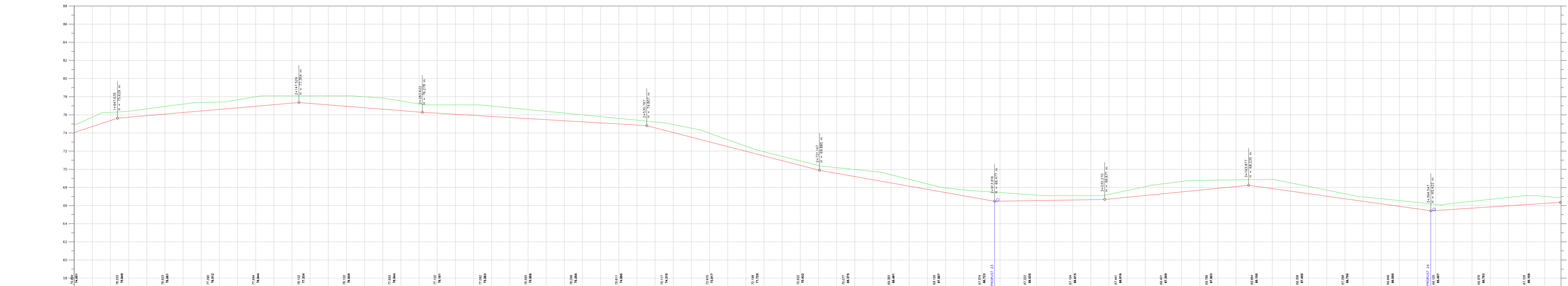

H=57.000 m.n.m.

Vertikalni elementi	Stationaza	Kote nivelete	Kote terena	Delta Z
	1+900	74.861	74.861	1.026m
	1+920	75.739	74.713	0.897m
	1+940	76.273	75.376	0.650m
	1+960	76.533	75.996	0.753m
	1+980	76.649	76.661	0.842m
	2+000	76.693	76.081	0.927m
	2+020	76.691	77.181	0.934m
	2+040	77.000	77.360	0.827m
	2+060	76.812	77.420	0.887m
	2+080	77.994	77.658	1.050m
	2+100	76.844	76.944	0.985m
	2+120	77.812	78.102	0.813m
	2+140	77.334	77.280	0.843m
	2+160	76.102	77.255	1.000m
	2+180	76.181	77.097	1.165m
	2+200	76.102	76.930	1.214m
	2+220	76.839	77.895	1.226m
	2+240	77.683	77.649	1.062m
	2+260	77.683	77.527	0.888m
	2+280	77.683	77.195	0.922m
	2+300	77.102	76.818	1.041m
	2+320	76.181	76.062	1.160m
	2+340	76.102	75.943	1.143m
	2+360	76.839	76.867	1.070m
	2+380	76.839	76.775	0.997m
	2+400	76.839	76.596	0.923m
	2+420	76.839	76.390	0.844m
	2+440	76.839	76.196	0.773m
	2+460	76.839	76.002	0.697m
	2+480	76.839	75.807	0.620m
	2+500	76.839	75.611	0.540m
	2+520	76.839	75.414	0.647m
	2+540	75.107	74.569	0.879m
	2+560	75.107	74.330	0.894m
	2+580	73.970	73.534	0.953m
	2+600	73.970	73.017	0.756m
	2+620	72.189	73.256	0.567m
	2+640	71.725	72.544	0.536m
	2+660	70.432	71.935	0.519m
	2+680	70.432	71.427	0.504m
	2+700	70.432	70.922	0.500m
	2+720	69.217	69.915	0.628m
	2+740	70.977	70.180	0.776m
	2+760	69.376	69.975	0.824m
	2+780	68.381	69.368	0.802m
	2+800	68.481	68.993	0.752m
	2+820	68.481	68.689	0.602m
	2+840	68.481	68.386	0.512m
	2+860	68.481	68.084	0.657m
	2+880	68.481	67.783	0.850m
	2+900	67.234	67.533	0.850m
	2+920	66.733	67.076	0.850m
	2+940	66.733	66.619	0.740m
	2+960	66.733	66.162	0.972m
	2+980	66.733	65.705	1.092m
	3+000	66.733	65.248	1.145m
	3+020	66.733	64.791	1.065m
	3+040	66.733	64.334	0.902m
	3+060	66.733	63.877	0.737m
	3+080	66.733	63.420	0.715m
	3+100	66.733	62.963	1.021m
	3+120	66.733	62.506	0.918m
	3+140	66.733	62.049	0.795m
	3+160	66.733	61.592	0.675m
	3+180	66.733	61.135	0.548m
	3+200	66.733	60.678	0.553m
	3+220	66.733	60.221	0.592m
	3+240	66.733	59.764	0.636m
	3+260	66.733	59.307	0.707m
	3+280	66.733	58.850	0.683m
	3+300	66.733	58.393	0.665m
	3+320	66.733	57.936	0.751m
	3+340	66.733	57.479	0.830m
	3+360	66.733	57.022	0.922m
	3+380	66.733	56.565	0.997m
	3+400	66.733	56.108	0.785m
	3+420	66.733	55.651	
	3+440	66.733	55.194	
	3+460	66.733	54.737	
	3+480	66.733	54.280	
	3+500	66.733	53.823	
	3+520	66.733	53.366	



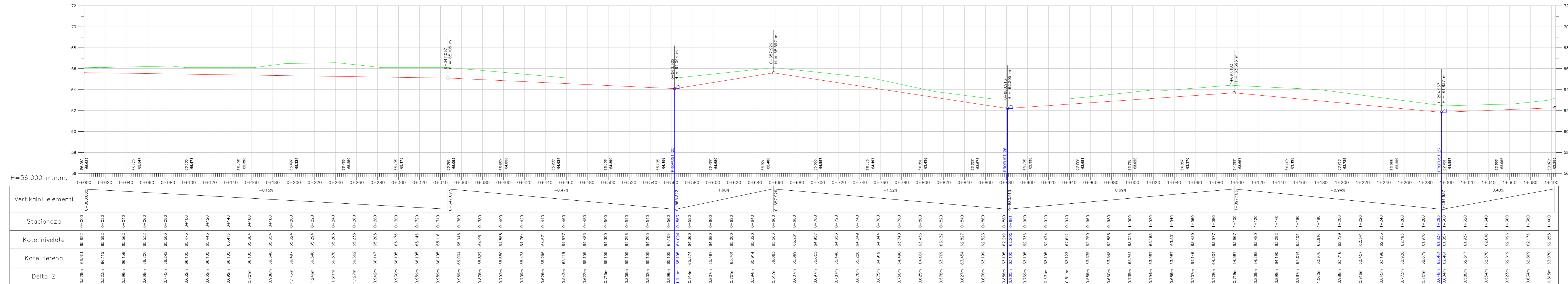

GRAĐEVINSKI FAKULTET SVEUČILIŠTA U ZAGREBU  
DIPLOMSKI RAD

Prilog: Jarak 3L [varijanta 2] Predano: rujan 2023.

Mjerilo: 1:2000/200 Br.pr.: 8.10. Rok pred.: rujan 2023.

Izdavila: Petra Kipa, 0082058844 Mentor: Izv. prof. dr. sc. Ivica Stančerić



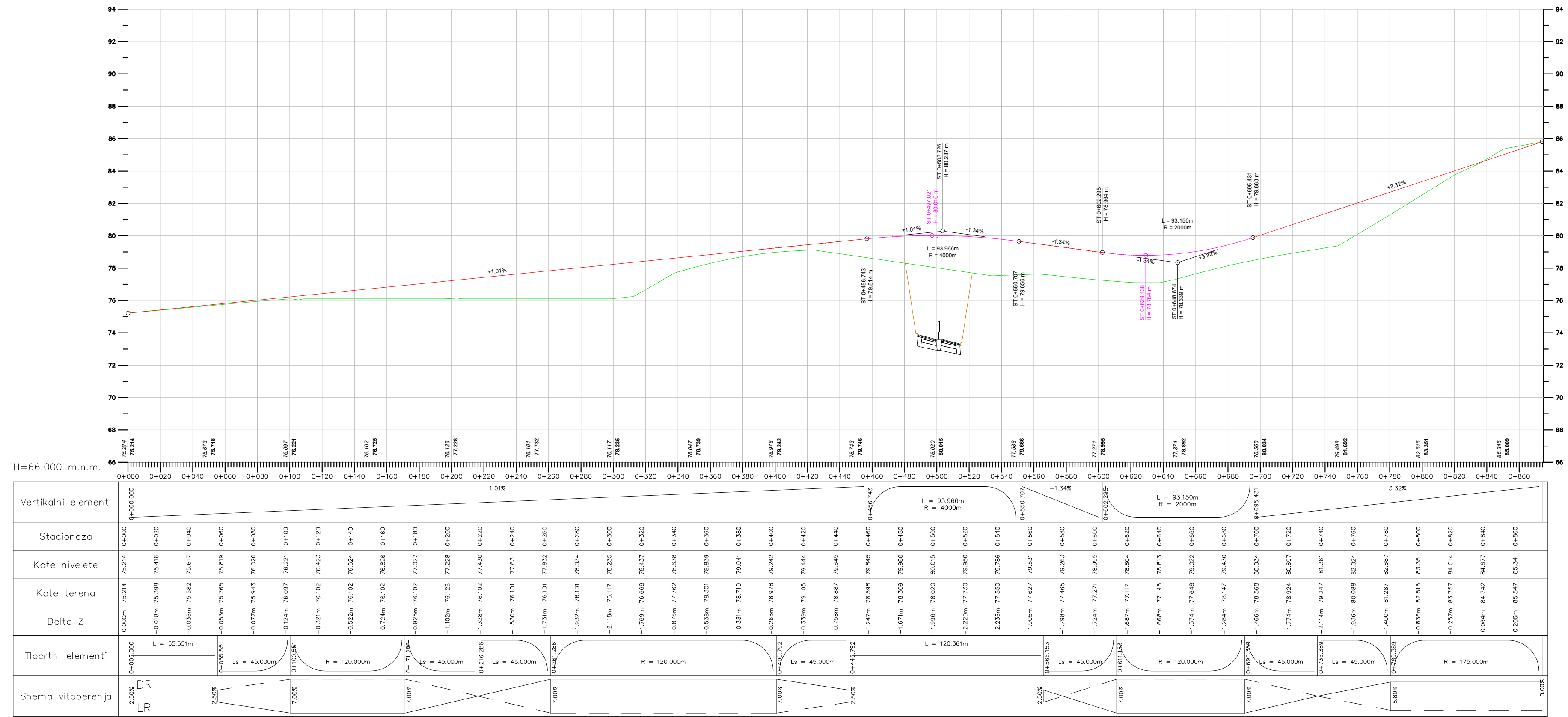

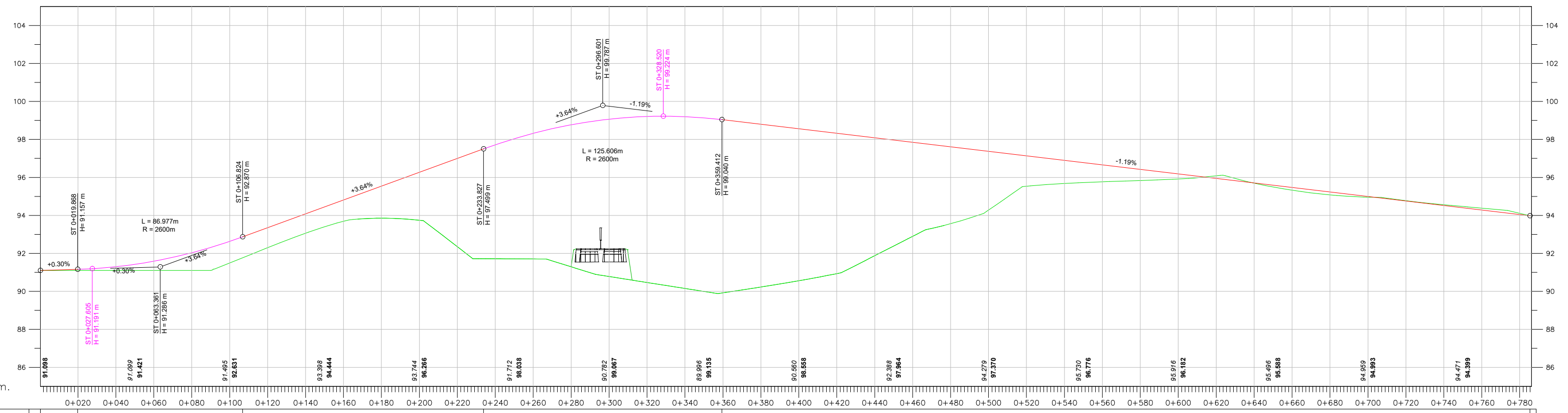

H=85.000 m.n.m.

Vertikalni elementi	0+000,186	0+019,848	0+020	0+040	0+060	0+080	0+100	0+120	0+140	0+160	0+180	0+200	0+220	0+240	0+260	0+280	0+300	0+320	0+340	0+360	0+380	0+400	0+420	0+440	0+460	0+480	0+500	0+520	0+540	0+560	0+580	0+600	0+620	0+640	0+660	0+680	0+700	0+720	0+740	0+760	0+780		
Stacionaza			0+020	0+040	0+060	0+080	0+100	0+120	0+140	0+160	0+180	0+200	0+220	0+240	0+260	0+280	0+300	0+320	0+340	0+360	0+380	0+400	0+420	0+440	0+460	0+480	0+500	0+520	0+540	0+560	0+580	0+600	0+620	0+640	0+660	0+680	0+700	0+720	0+740	0+760	0+780		
Kote nivelete			91.157	91.295	91.586	92.031	92.631	93.351	94.079	94.808	95.537	96.266	96.995	97.717	98.321	98.771	99.067	99.210	99.199	99.033	98.796	98.558	98.320	98.083	97.845	97.608	97.370	97.132	96.895	96.657	96.419	96.182	95.944	95.706	95.469	95.231	94.993	94.756	94.518	94.280	94.043	93.805	
Kote terena	91.098	91.099	91.099	91.099	91.099	91.099	91.495	92.299	93.061	93.691	94.186	94.557	94.808	94.933	94.933	94.808	94.557	94.210	93.756	93.206	92.561	91.817	90.983	90.059	89.055	87.981	86.847	85.563	84.139	82.585	80.911	79.127	77.243	75.169	72.915	70.491	67.917	65.203	62.359	59.395	56.321	53.137	50.853
Delta Z			-0.099m	-0.196m	-0.487m	-0.933m	-1.136m	-1.059m	-1.019m	-1.117m	-1.665m	-2.522m	-4.642m	-5.999m	-6.613m	-7.478m	-8.286m	-8.742m	-9.045m	-9.113m	-8.567m	-7.996m	-7.397m	-6.206m	-4.946m	-4.042m	-3.091m	-1.999m	-1.214m	-0.886m	-0.584m	-0.266m	0.137m	-0.010m	-0.144m	-0.153m	-0.035m	0.017m	0.044m	0.102m	0.065m		
Tlocrtni elementi			L = 111.535m	Ls = 45.000m	Ls = 45.000m	Ls = 45.000m	Ls = 45.000m	Ls = 45.000m	Ls = 45.000m	Ls = 45.000m	Ls = 45.000m	Ls = 45.000m	Ls = 45.000m	Ls = 45.000m	Ls = 45.000m	Ls = 45.000m	Ls = 45.000m	Ls = 45.000m	Ls = 45.000m	Ls = 45.000m	Ls = 45.000m	Ls = 45.000m	Ls = 45.000m	Ls = 45.000m	Ls = 45.000m	Ls = 45.000m	Ls = 45.000m	Ls = 45.000m	Ls = 45.000m	Ls = 45.000m	Ls = 45.000m	Ls = 45.000m	Ls = 45.000m	Ls = 45.000m	Ls = 45.000m	Ls = 45.000m	Ls = 45.000m	Ls = 45.000m	Ls = 45.000m	Ls = 45.000m	Ls = 45.000m		
Schema vitoperenja	2.30%	2.30%	2.30%	2.30%	2.30%	2.30%	2.30%	2.30%	2.30%	2.30%	2.30%	2.30%	2.30%	2.30%	2.30%	2.30%	2.30%	2.30%	2.30%	2.30%	2.30%	2.30%	2.30%	2.30%	2.30%	2.30%	2.30%	2.30%	2.30%	2.30%	2.30%	2.30%	2.30%	2.30%	2.30%	2.30%	2.30%	2.30%	2.30%	2.30%	2.30%	2.30%	

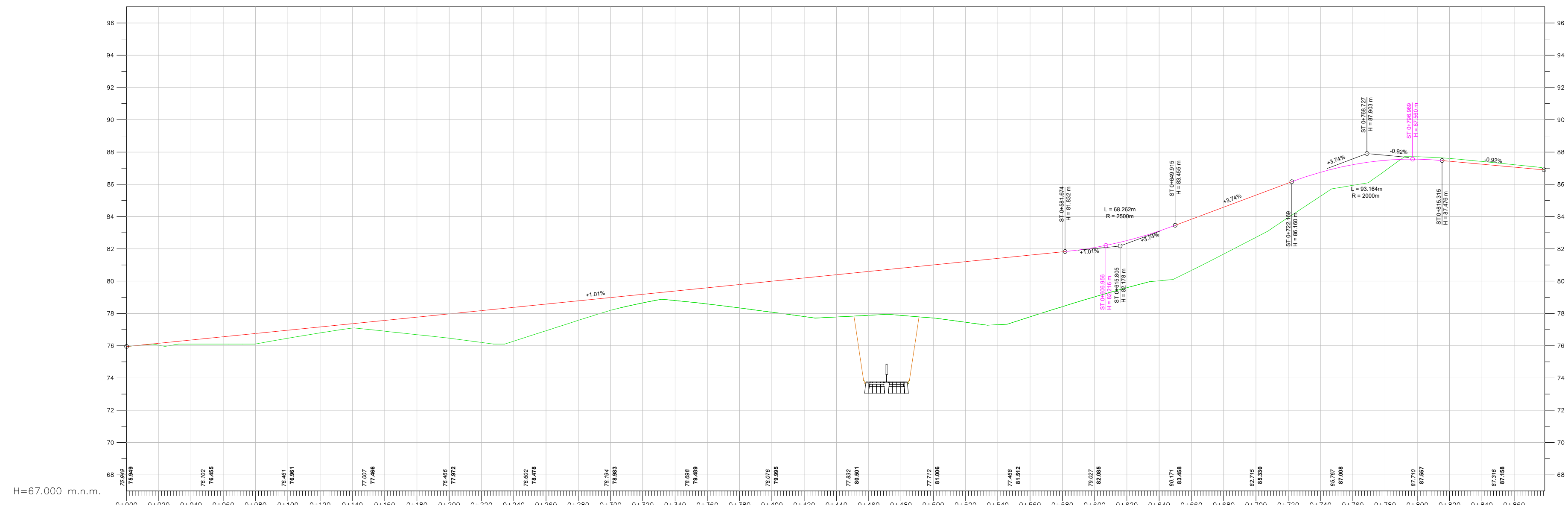

Vertikalni elementi	Stacionaza	Kote nivelete	Kote terena	Delta Z	Tlocrtni elementi	Schema vitoperenja
1.01%	0+000	75.949	75.949	0.000m	L = 63.407m	DR
	0+020	76.151	76.031	-0.120m	Ls = 50.000m	LR
	0+040	76.354	76.102	-0.252m	R = 120.000m	
	0+060	76.556	76.102	-0.454m	Ls = 50.000m	
	0+080	76.758	76.110	-0.648m	R = 120.000m	
	0+100	76.961	76.461	-0.500m	Ls = 50.000m	
	0+120	77.163	76.793	-0.370m	R = 120.000m	
	0+140	77.365	77.090	-0.275m	Ls = 50.000m	
	0+160	77.567	76.899	-0.668m	R = 120.000m	
	0+180	77.770	76.683	-1.086m	Ls = 50.000m	
	0+200	77.972	76.466	-1.506m	R = 120.000m	
	0+220	78.174	76.202	-1.972m	Ls = 50.000m	
	0+240	78.377	76.279	-2.097m	R = 120.000m	
	0+260	78.579	76.926	-1.653m	Ls = 50.000m	
	0+280	78.781	77.569	-1.212m	R = 120.000m	
	0+300	78.983	78.194	-0.790m	Ls = 50.000m	
	0+320	79.186	78.654	-0.531m	R = 120.000m	
	0+340	79.388	78.801	-0.587m	Ls = 50.000m	
	0+360	79.590	78.587	-1.004m	R = 120.000m	
	0+380	79.793	78.340	-1.453m	Ls = 50.000m	
	0+400	79.995	78.076	-1.919m	R = 120.000m	
	0+420	80.197	77.605	-2.592m	Ls = 50.000m	
	0+440	80.399	77.780	-2.620m	R = 120.000m	
	0+460	80.602	77.884	-2.718m	Ls = 50.000m	
	0+480	80.804	77.879	-2.925m	R = 120.000m	
	0+500	81.006	77.712	-3.294m	Ls = 50.000m	
	0+520	81.209	77.451	-3.758m	R = 120.000m	
	0+540	81.411	77.302	-4.109m	Ls = 50.000m	
	0+560	81.613	77.789	-3.824m	R = 120.000m	
	0+580	81.816	78.421	-3.395m	Ls = 50.000m	
	0+600	82.018	78.027	-3.991m	R = 120.000m	
	0+620	82.514	79.594	-2.920m	Ls = 50.000m	
	0+640	83.103	80.021	-3.083m	R = 120.000m	
	0+660	83.632	80.666	-3.166m	Ls = 50.000m	
	0+680	84.151	81.682	-2.899m	R = 120.000m	
	0+700	85.330	82.715	-2.615m	Ls = 50.000m	
	0+720	86.078	83.940	-2.138m	R = 120.000m	
	0+740	86.747	85.283	-1.465m	Ls = 50.000m	
	0+760	87.217	85.935	-1.282m	R = 120.000m	
	0+780	87.487	86.838	-0.649m	Ls = 50.000m	
	0+800	87.557	87.710	0.153m	R = 120.000m	
	0+820	87.433	87.600	0.167m	Ls = 50.000m	
	0+840	87.249	87.416	0.167m	R = 120.000m	
	0+860	87.066	87.216	0.150m	Ls = 50.000m	







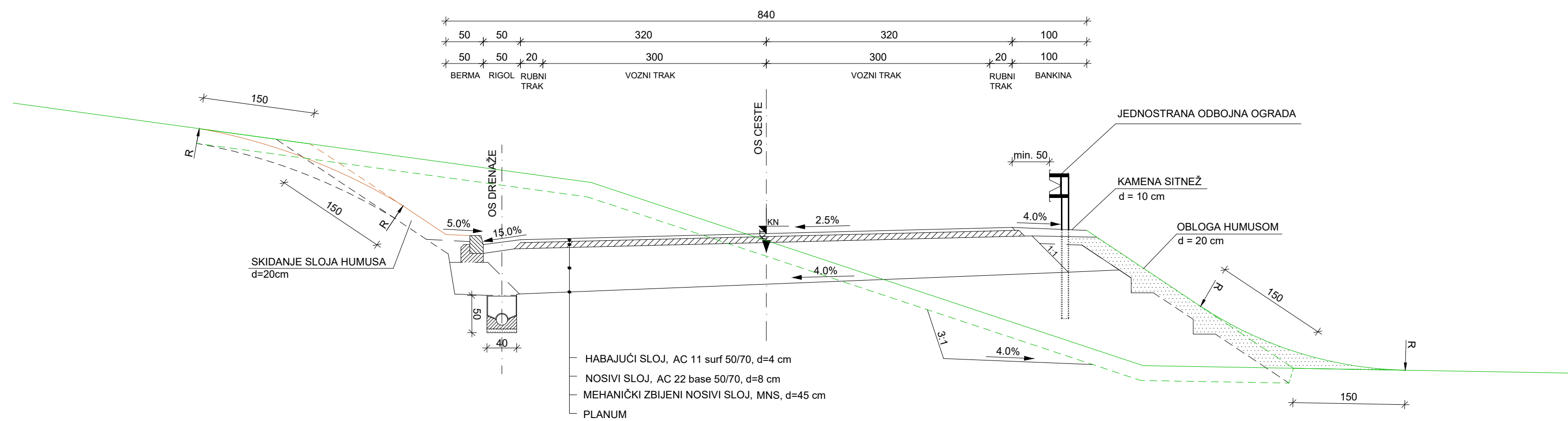

<b>GRAĐEVINSKI FAKULTET SVEUČILIŠTA U ZAGREBU</b>			
<b>DIPLOMSKI RAD</b>			
Prilog: Normalni poprečni profil , ŽC3288		Predano: rujan 2023.	
Mjerilo: 1:200	Br.pr.: 11.3.	Rok pred.: rujan 2023.	
Izradila: Petra Kipa, 0082058844		Mentor: Izv. prof. dr. sc. Ivica Stančerić	

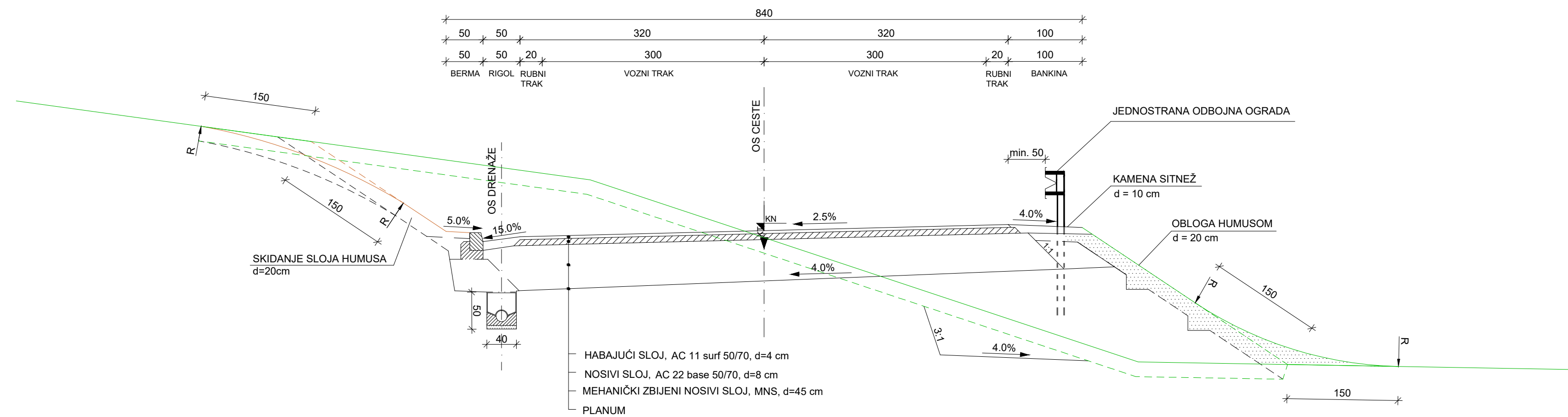

GRAĐEVINSKI FAKULTET SVEUČILIŠTA U ZAGREBU		
DIPLOMSKI RAD		
Prilog: Normalni poprečni profil, ŽC3016	Predano: rujan 2023.	
Mjerilo: 1:200	Br.pr.: 11.4.	Rok pred.: rujan 2023.
Izradila: Petra Kipa, 0082058844		Mentor: Izv. prof. dr. sc. Ivica Stančerić

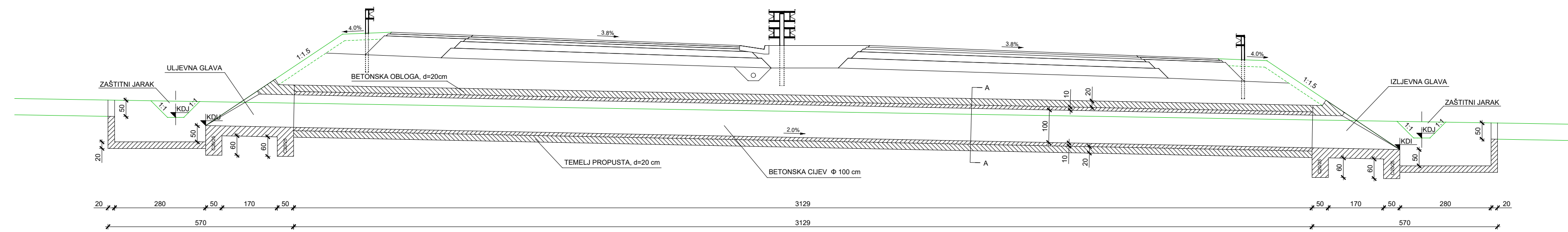

PRESJEK A-A, MJ. 1:25

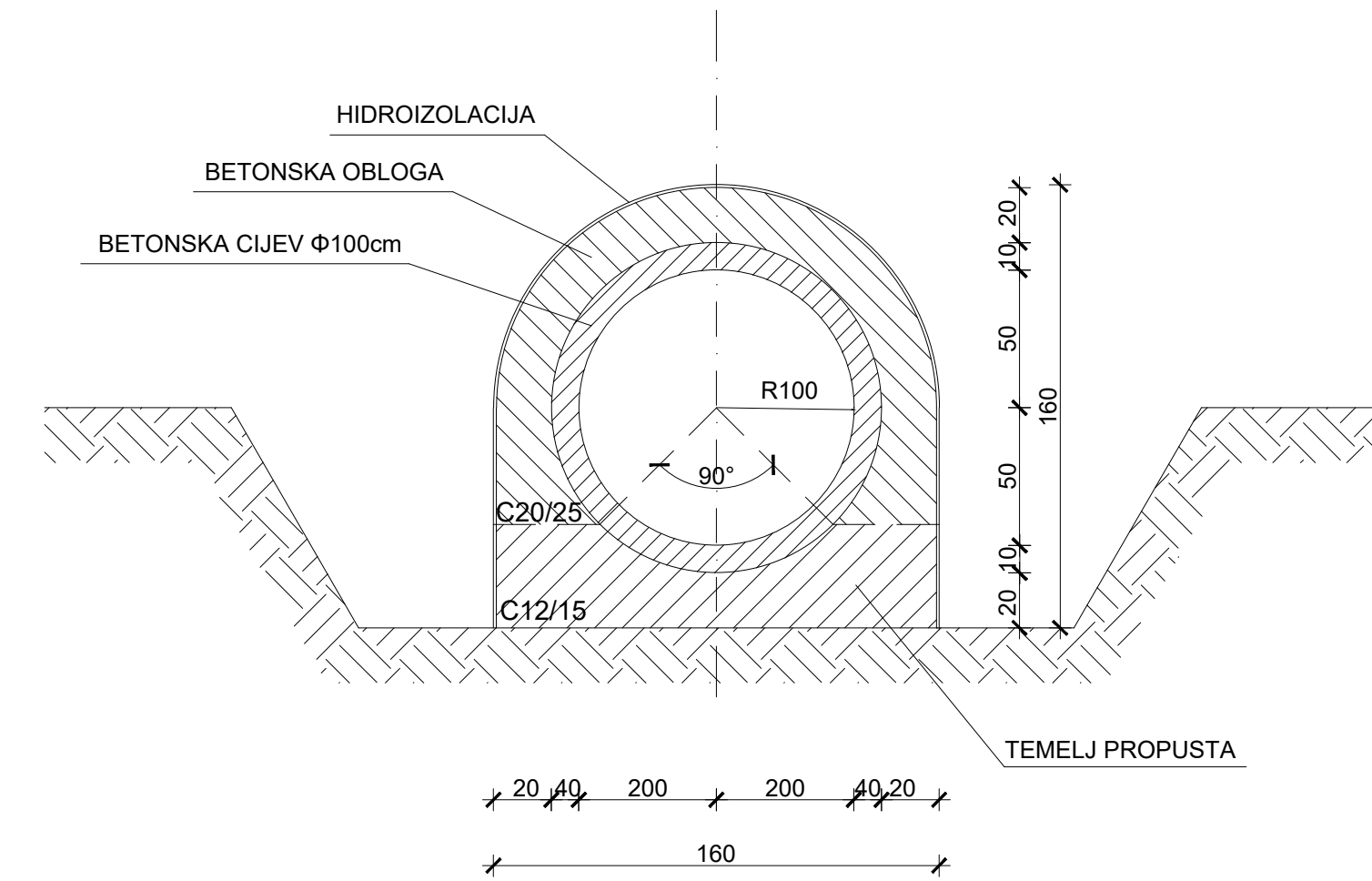

GRAĐEVINSKI FAKULTET SVEUČILIŠTA U ZAGREBU	
DIPLOMSKI RAD	
Prilog: Karakteristični poprečni profil s propustom 7+103.301 [var. 1]	Predano: rujan 2023. Rok pred.: rujan 2023.
Mjerilo: 1:100	Br.pr.: 12.
Izradila: Petra Kipa, 0082058844	Mentor: Izv. prof. dr. sc. Ivica Stančević



PRESJEK A-A, MJ. 1:25

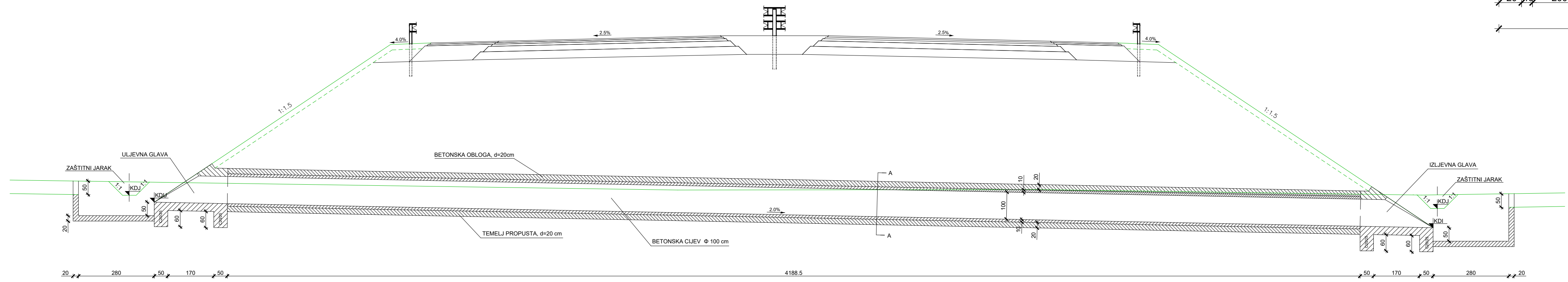
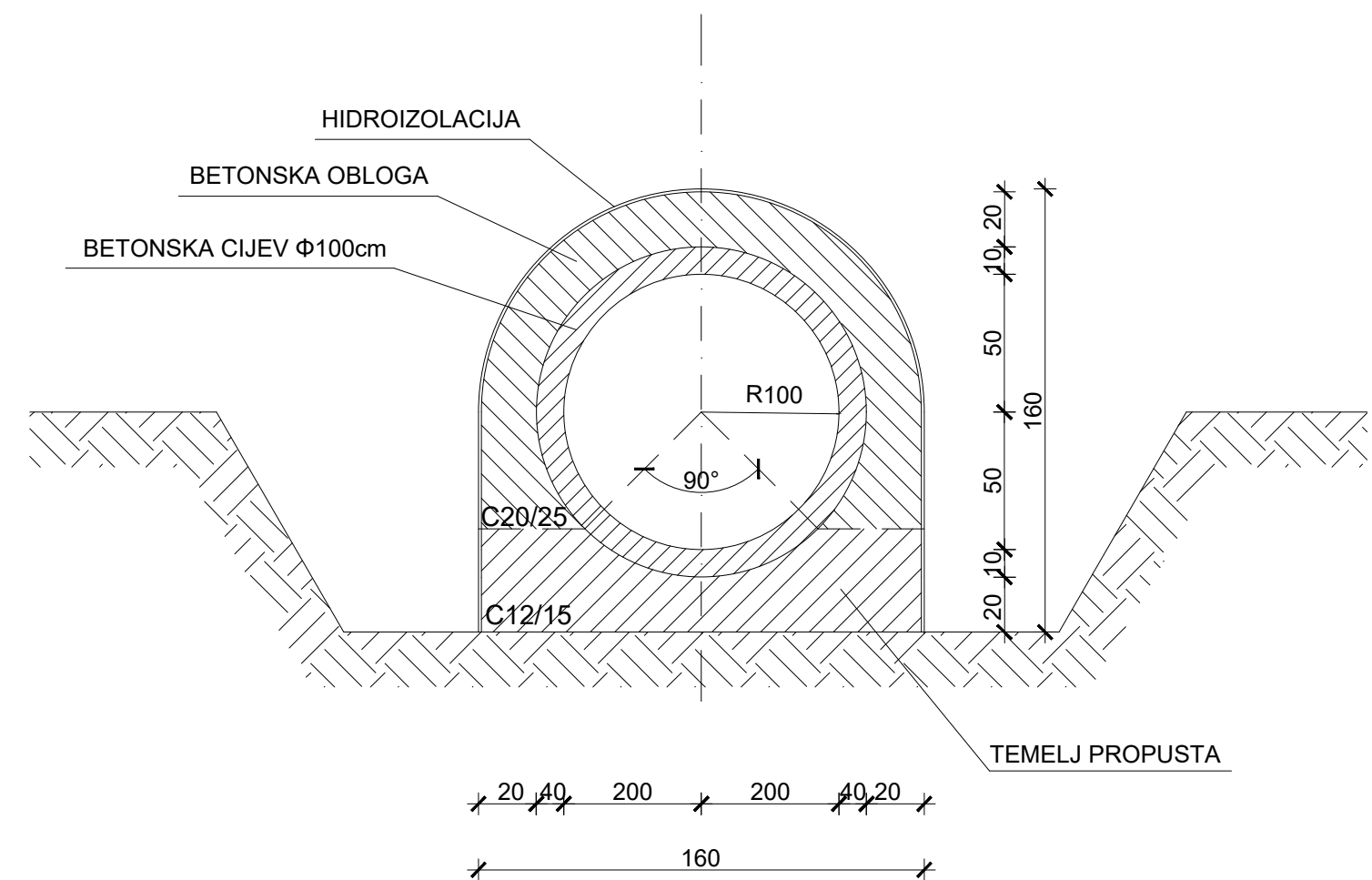

GRAĐEVINSKI FAKULTET SVEUČILIŠTA U ZAGREBU	
DIPLOMSKI RAD	
Prilog: Karakteristični poprečni profil s propustom 0+710.701 [var. 2]	Predano: rujan 2023. Rok pred.: rujan 2023.
Mjerilo: 1:100	Br.pr.: 13.
Izradila: Petra Kipa, 0082058844	Mentor: Izv. prof. dr. sc. Ivica Stančević

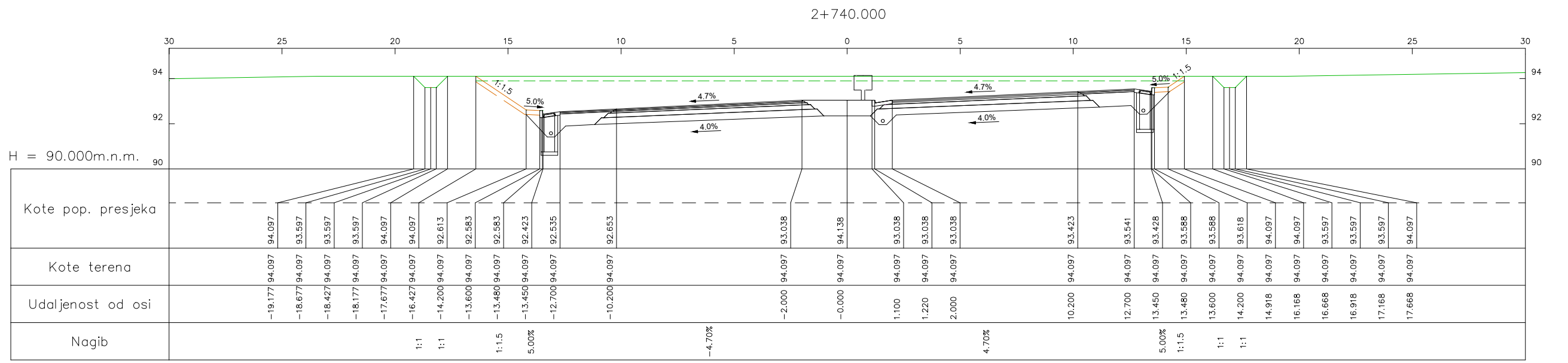
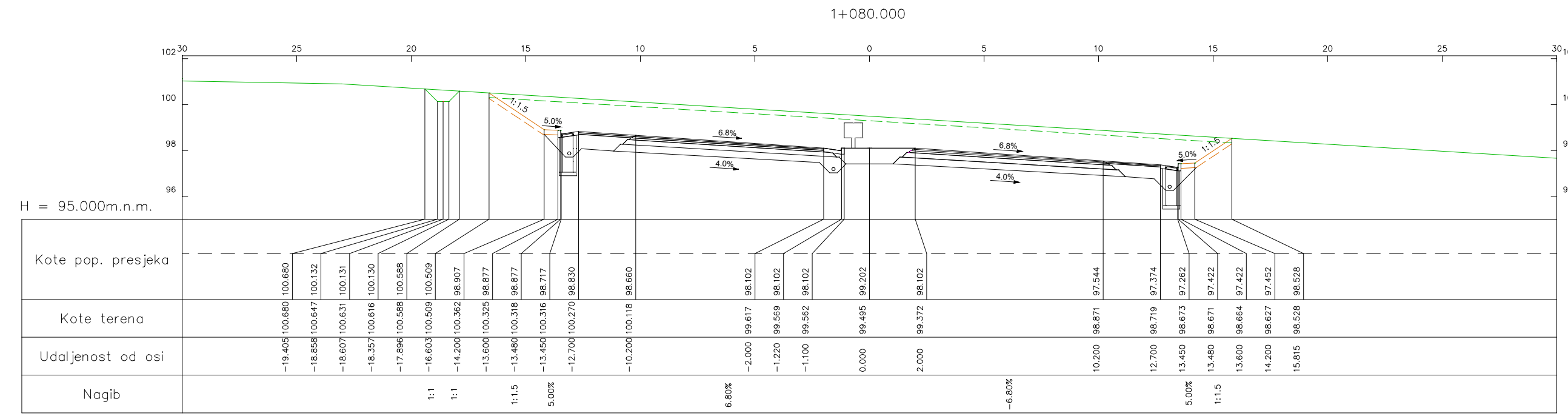
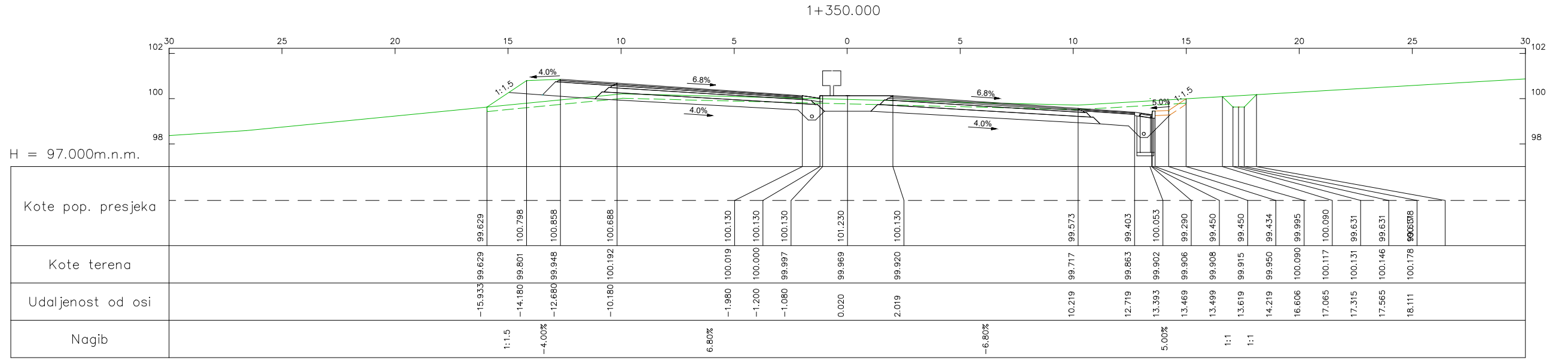
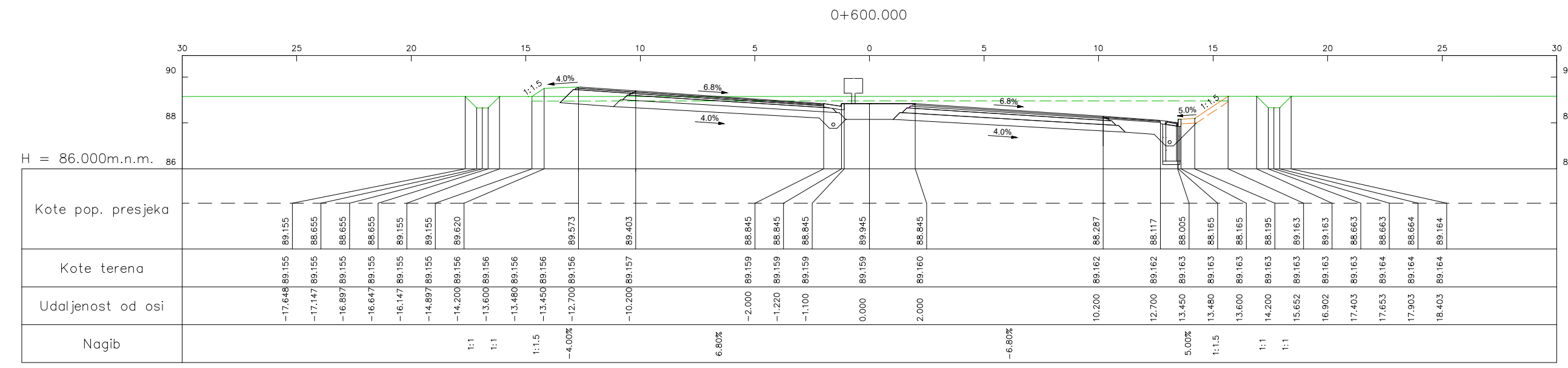

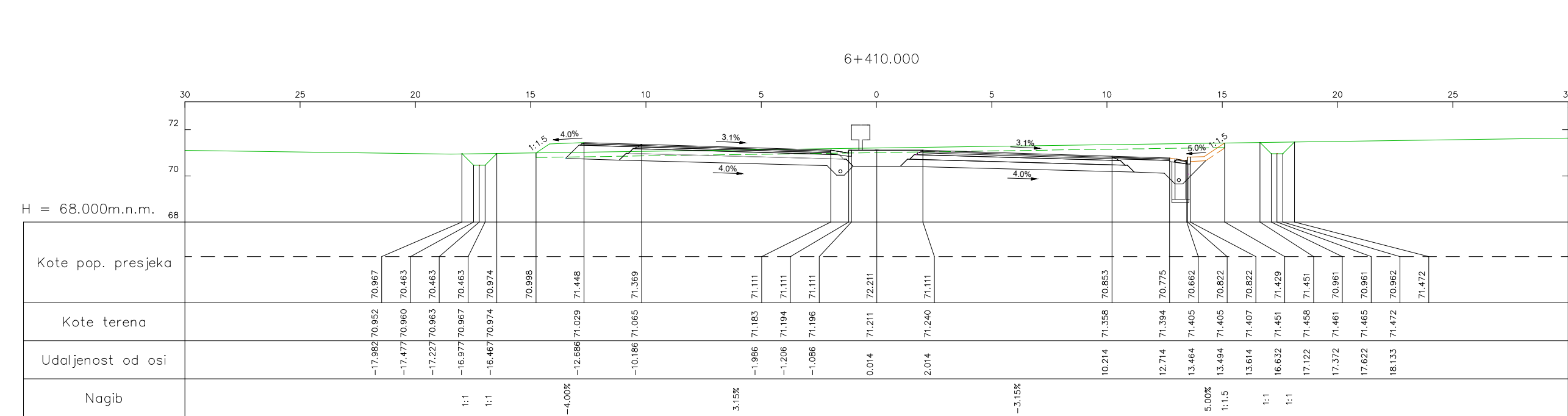
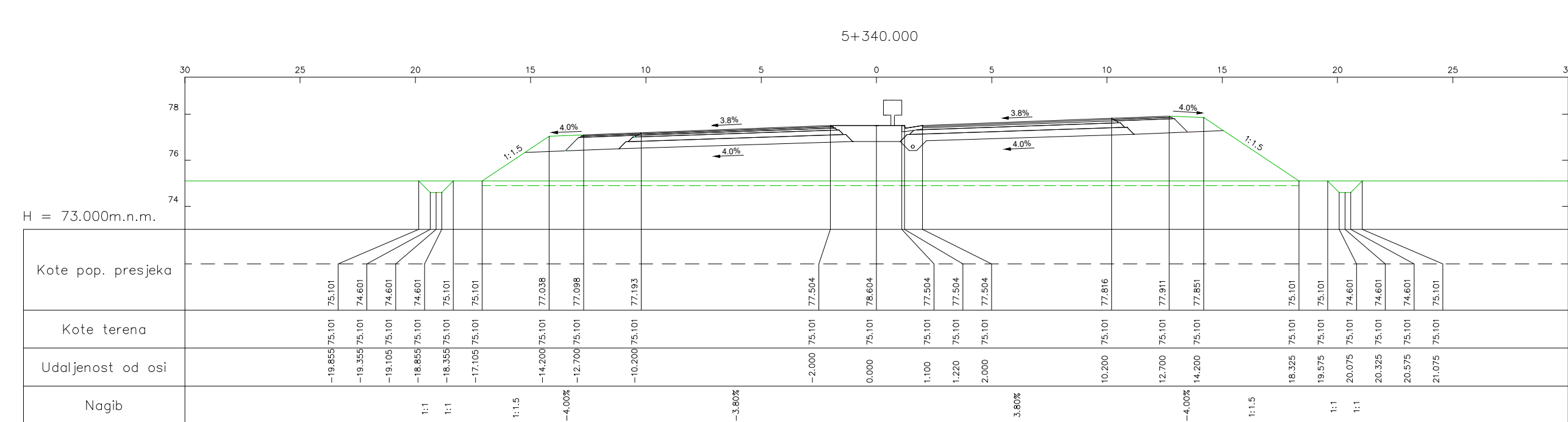
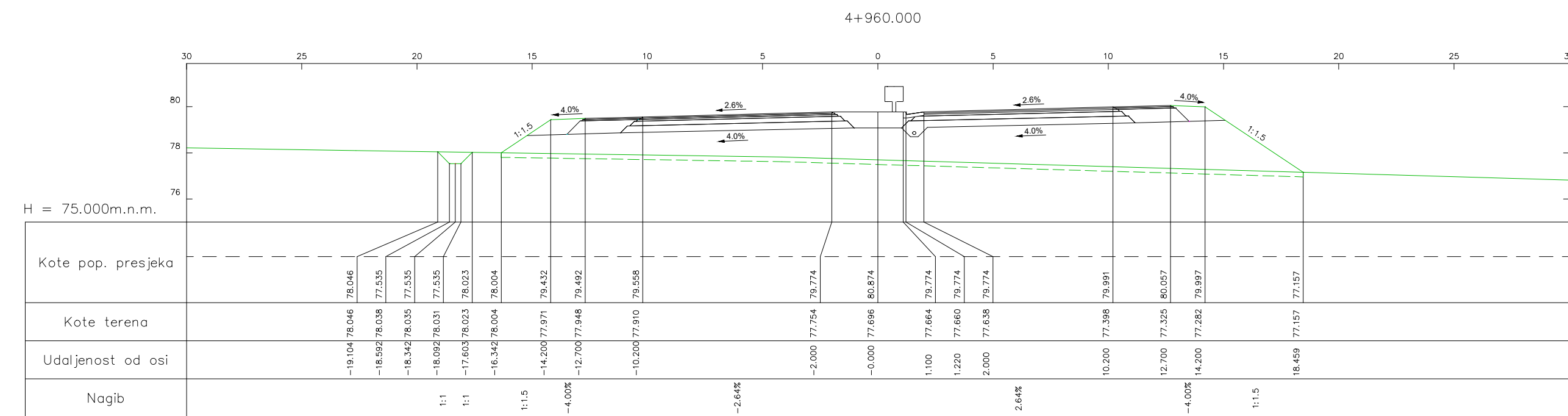
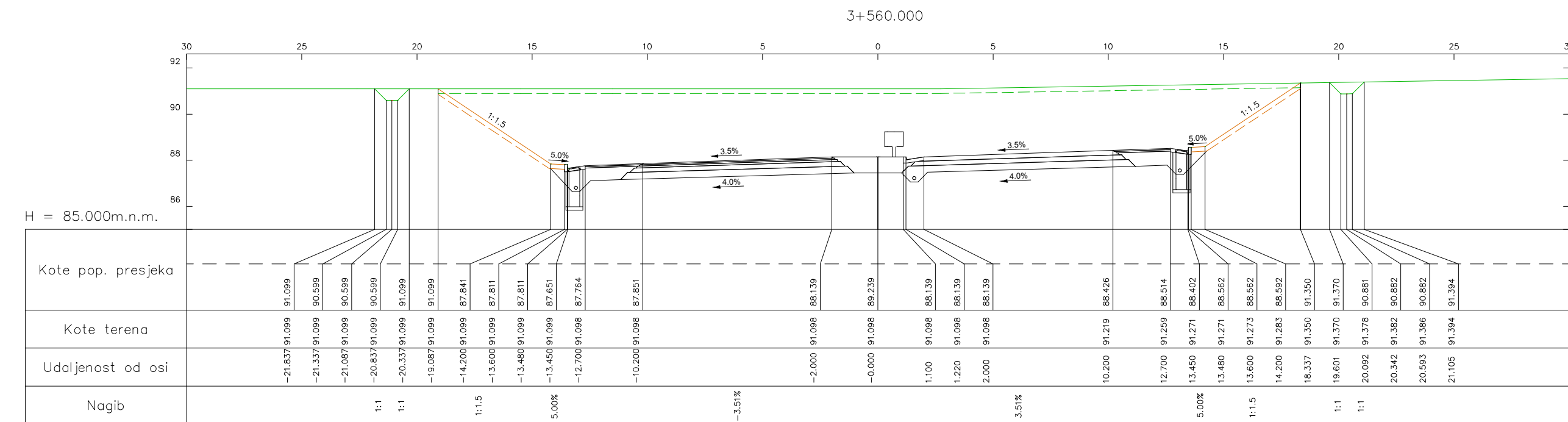

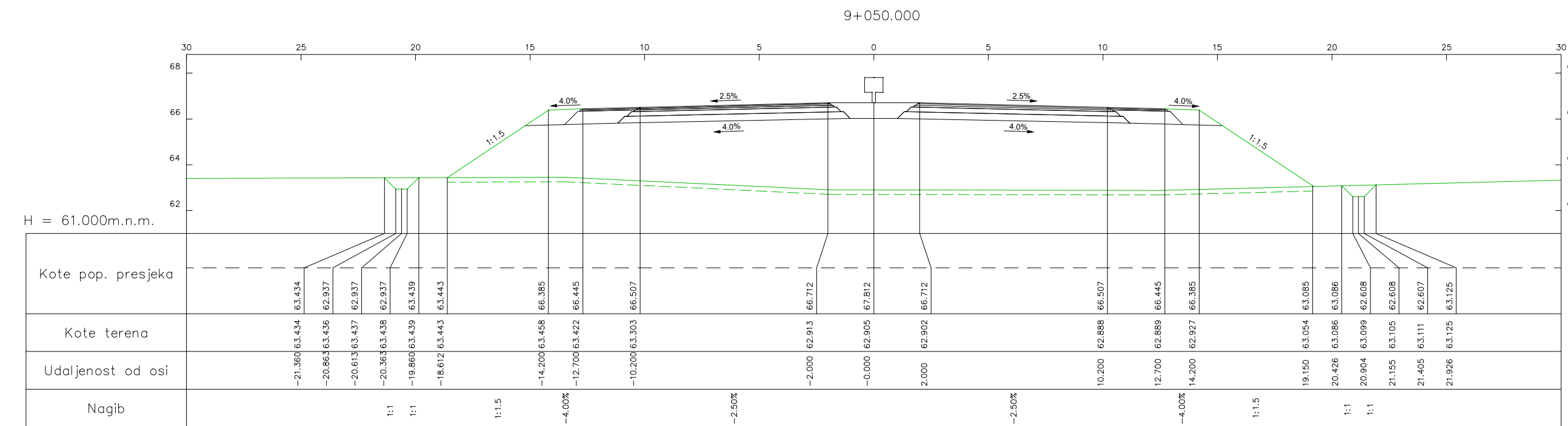
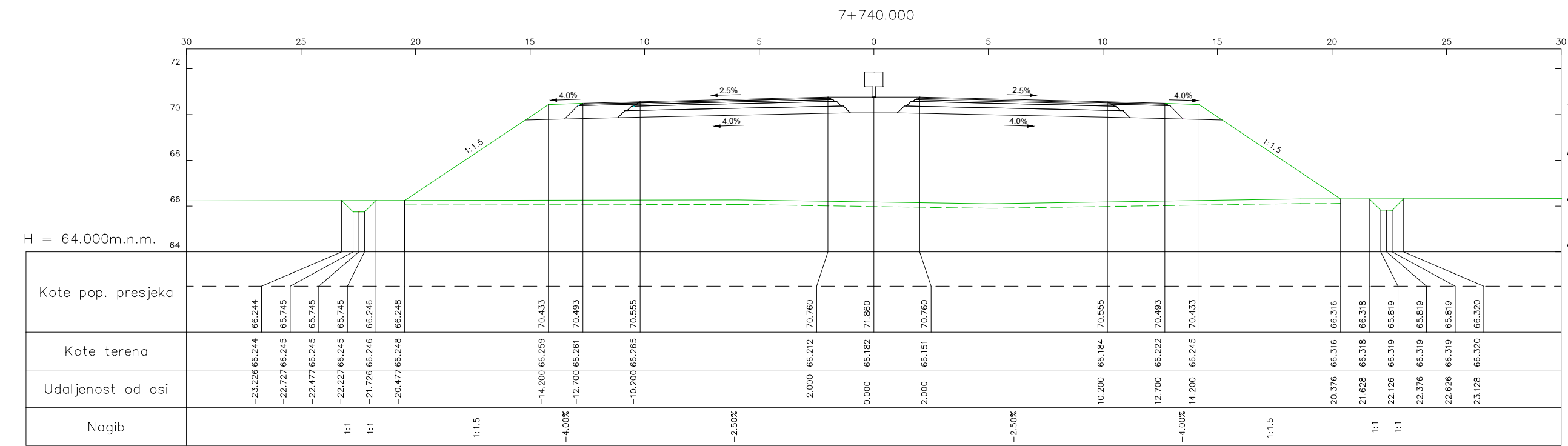

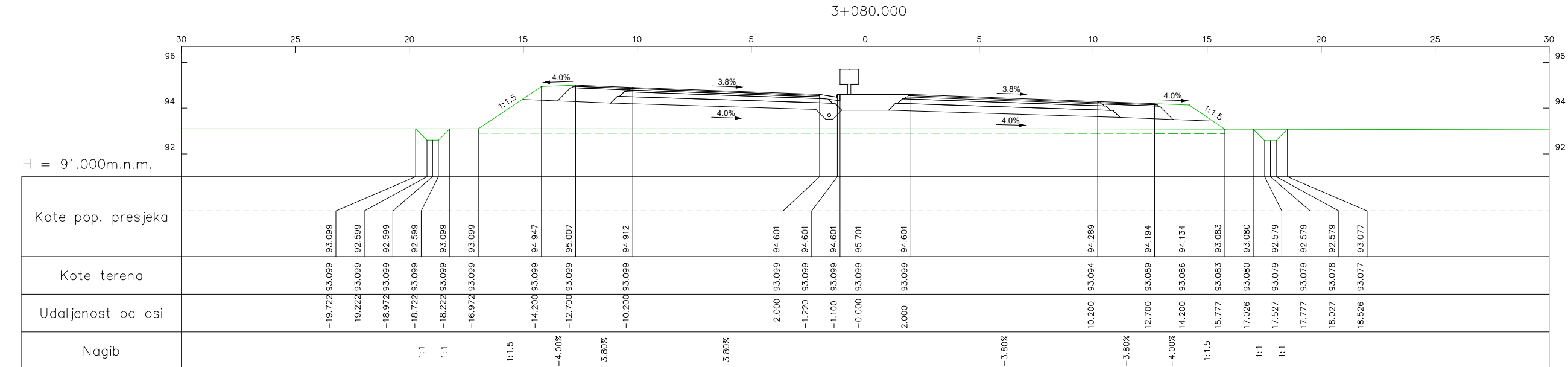
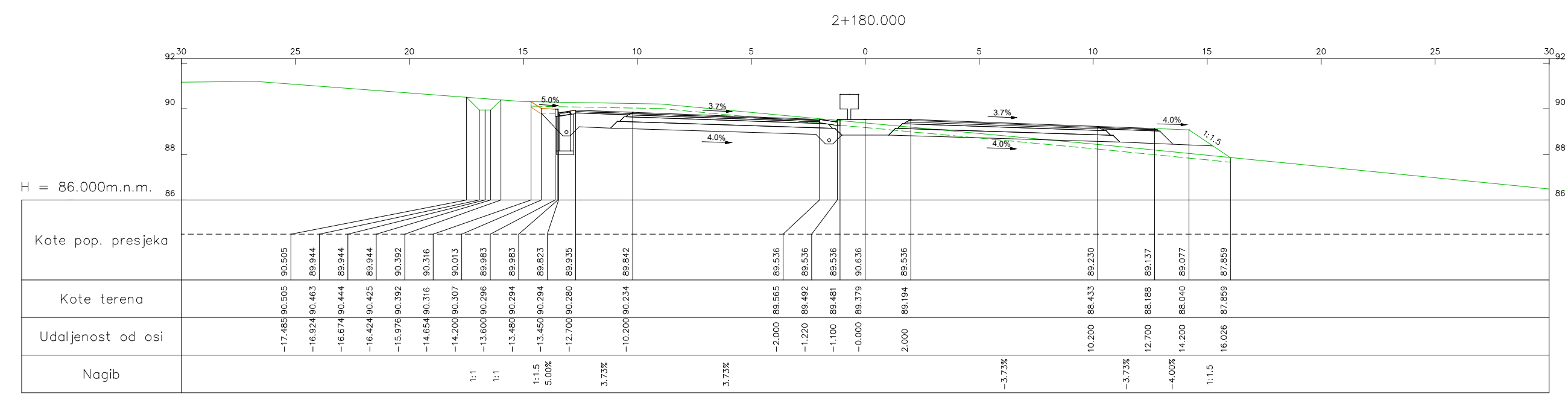
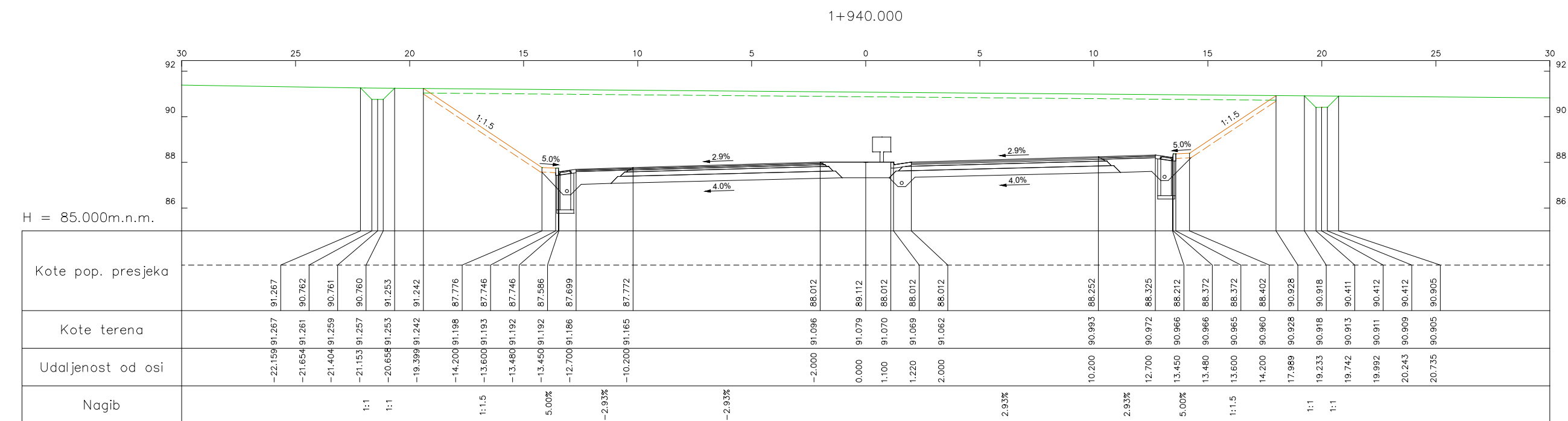
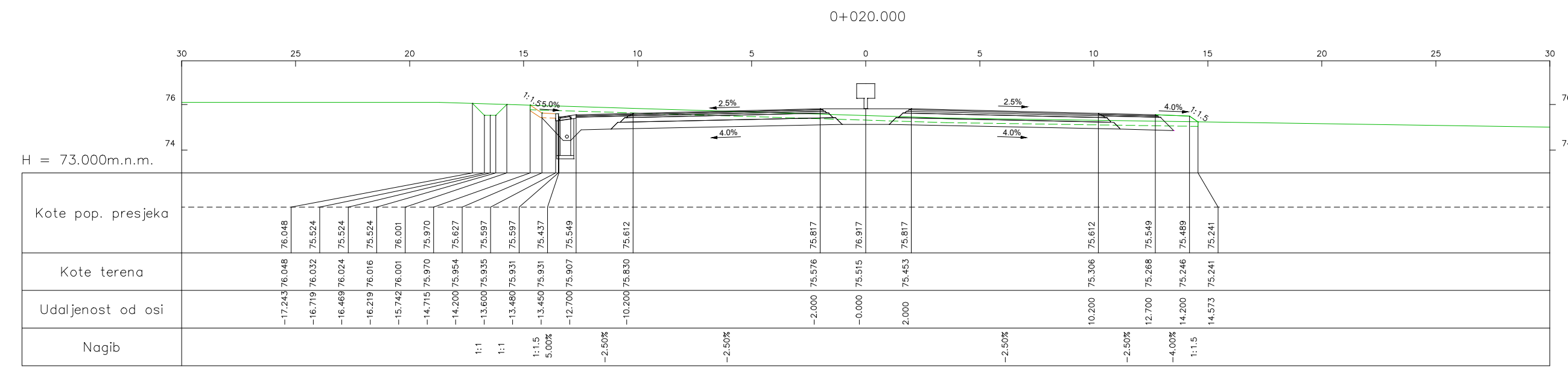



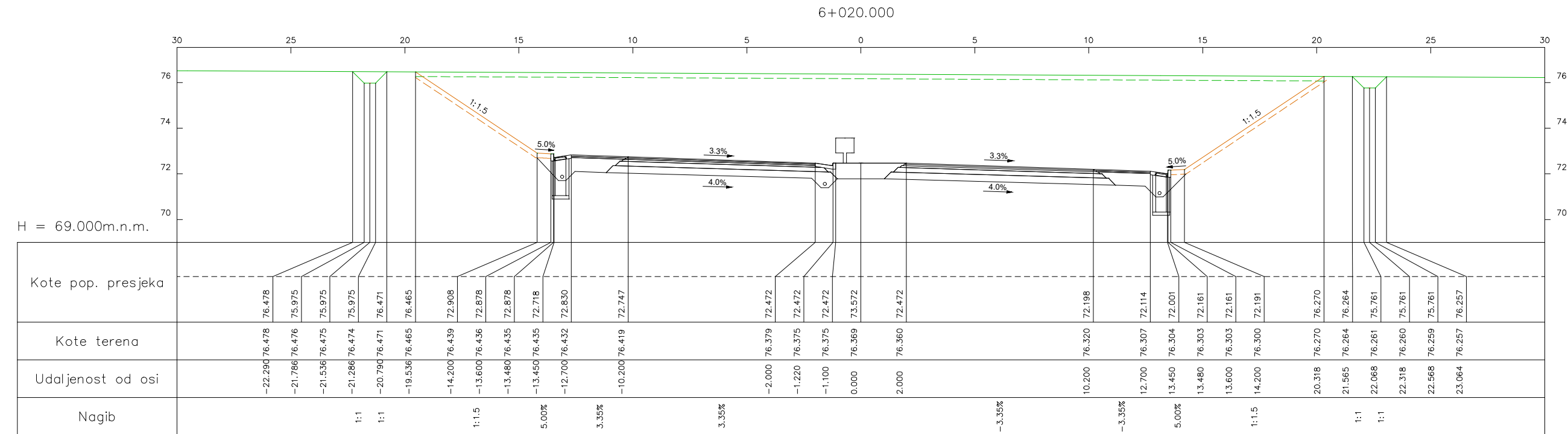
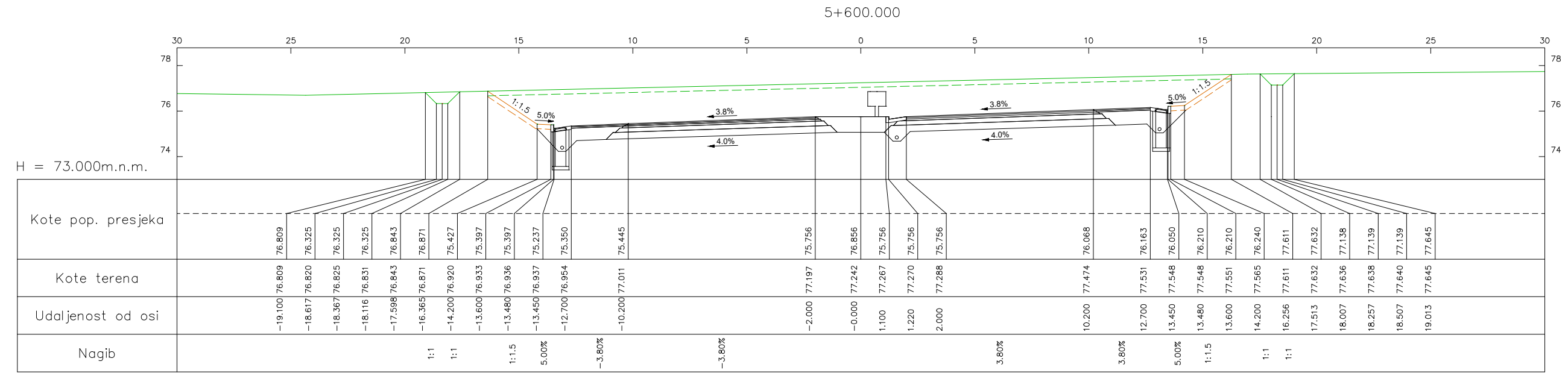
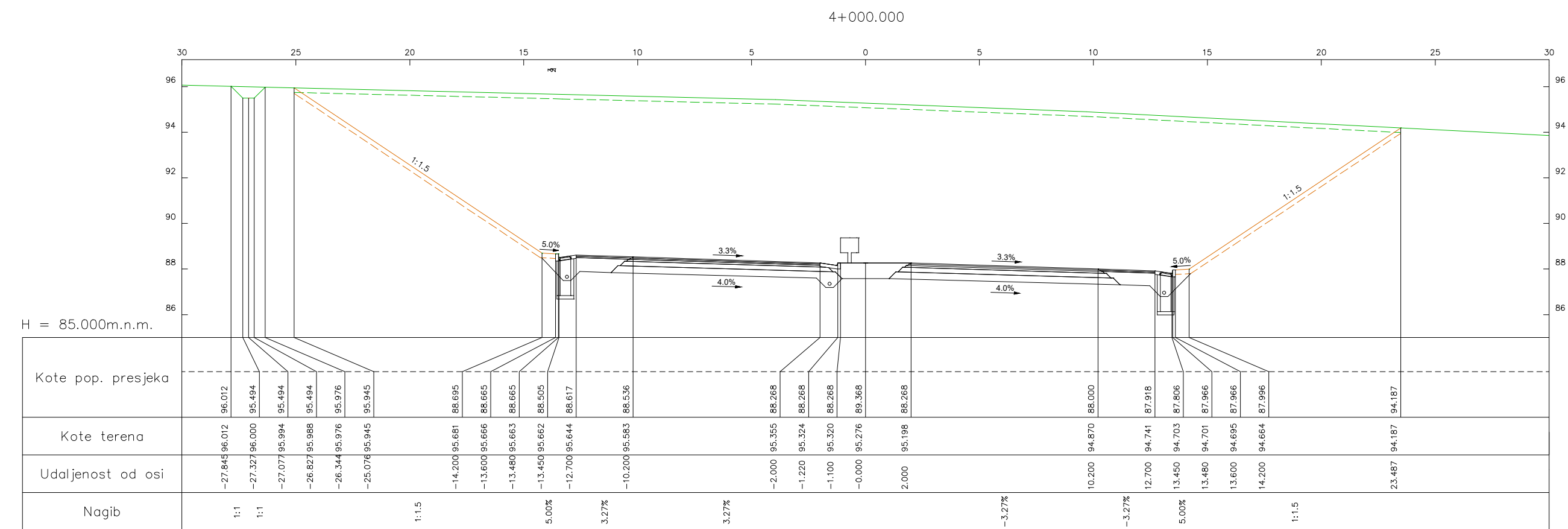
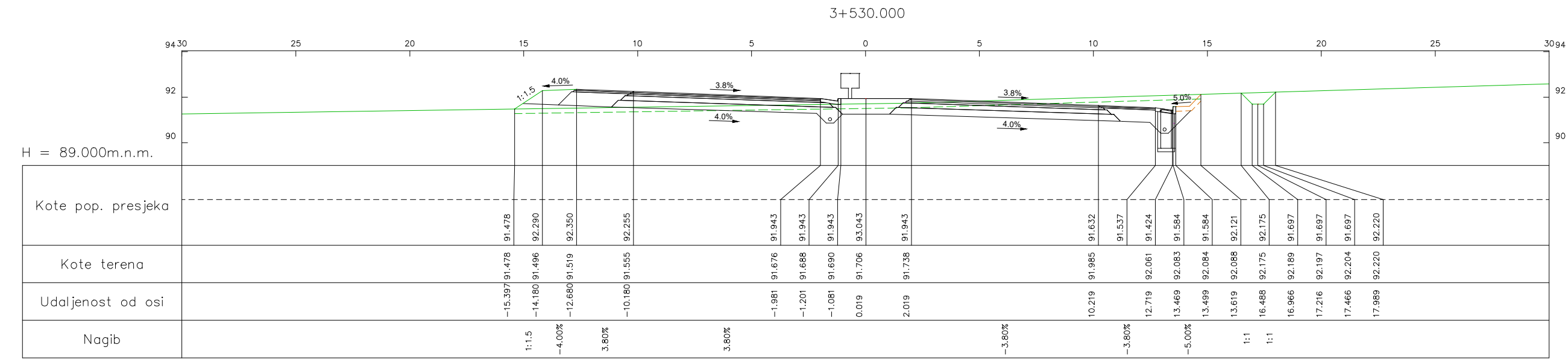

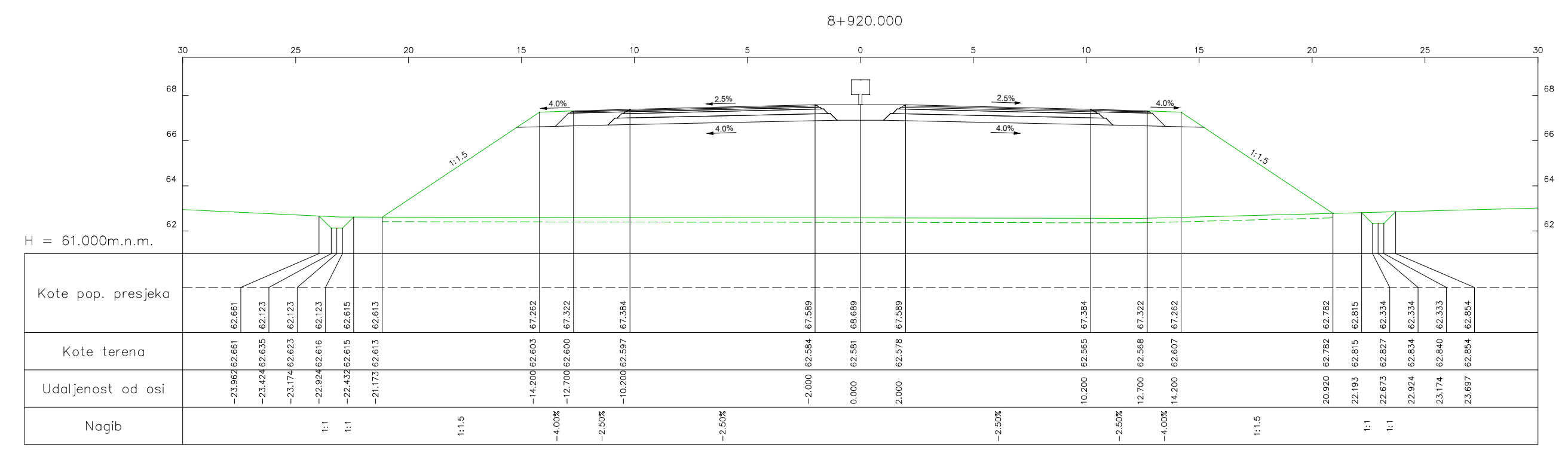
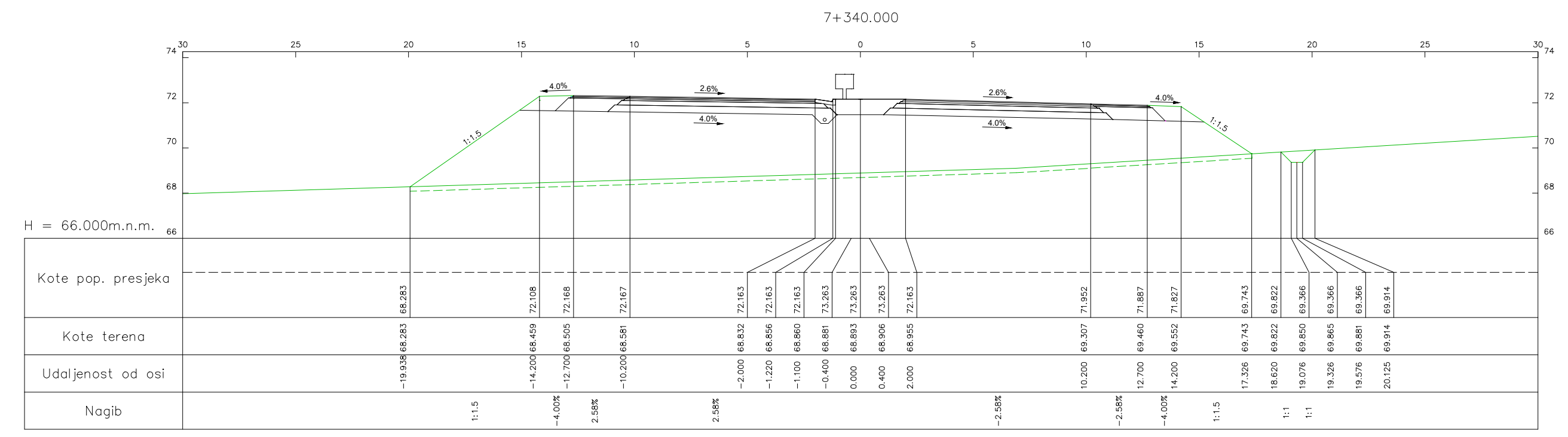

Eye Position	Actual End Position	Object Position	Eye Level	Design Speed	Required Distance	Achieved Distance	Status
0.000	250.000	250.000	75.775	130.000	340.000	250.000	Not Achieved
10.000	250.000	250.000	76.006	130.000	340.000	240.000	Not Achieved
20.000	250.000	250.000	76.238	130.000	340.000	230.000	Not Achieved
30.000	250.000	250.000	76.470	130.000	340.000	220.000	Not Achieved
40.000	250.000	250.000	76.702	130.000	340.000	210.000	Not Achieved
50.000	250.000	250.000	76.934	130.000	340.000	200.000	Not Achieved
60.000	250.000	250.000	77.165	130.000	340.000	190.000	Not Achieved
70.000	250.000	250.000	77.397	130.000	340.000	180.000	Not Achieved
80.000	250.000	250.000	77.629	130.000	340.000	170.000	Not Achieved
90.000	250.000	250.000	77.861	130.000	340.000	160.000	Not Achieved
100.000	250.000	250.000	78.093	130.000	340.000	150.000	Not Achieved
110.000	250.000	250.000	78.324	130.000	340.000	140.000	Not Achieved
120.000	250.000	250.000	78.556	130.000	340.000	130.000	Not Achieved
130.000	250.000	250.000	78.788	130.000	340.000	120.000	Not Achieved
149.999	490.000	490.000	79.414	130.000	340.000	340.001	Achieved
169.998	510.000	510.000	79.878	130.000	340.000	340.002	Achieved
179.998	520.000	520.000	80.109	130.000	340.000	340.002	Achieved
189.998	530.000	530.000	80.341	130.000	340.000	340.002	Achieved
209.998	550.000	550.000	80.805	130.000	340.000	340.002	Achieved
229.999	570.000	570.000	81.269	130.000	340.000	340.001	Achieved
250.000	590.000	590.000	81.453	130.000	340.000	340.000	Achieved
260.000	590.000	590.000	81.522	130.000	340.000	330.000	Not Achieved
270.000	600.000	600.000	81.755	130.000	340.000	330.000	Not Achieved
280.000	600.000	600.000	81.985	130.000	340.000	320.000	Not Achieved
290.000	600.000	600.000	82.218	130.000	340.000	310.000	Not Achieved
300.000	600.000	600.000	82.449	130.000	340.000	300.000	Not Achieved
310.000	600.000	600.000	82.682	130.000	340.000	290.000	Not Achieved
320.000	600.000	600.000	82.913	130.000	340.000	280.000	Not Achieved
330.000	600.000	600.000	83.145	130.000	340.000	270.000	Not Achieved
340.000	610.000	610.000	83.376	130.000	340.000	270.000	Not Achieved
350.000	610.000	610.000	83.609	130.000	340.000	260.000	Not Achieved
360.000	610.000	610.000	83.840	130.000	340.000	250.000	Not Achieved
370.000	610.000	610.000	84.072	130.000	340.000	240.000	Not Achieved
380.000	620.000	620.000	84.303	130.000	340.000	240.000	Not Achieved
390.000	620.000	620.000	84.536	130.000	340.000	230.000	Not Achieved
400.000	620.000	620.000	84.767	130.000	340.000	220.000	Not Achieved
410.000	630.000	630.000	85.000	130.000	340.000	220.000	Not Achieved
420.000	630.000	630.000	85.231	130.000	340.000	210.000	Not Achieved
430.000	660.000	660.000	85.463	130.000	340.000	230.000	Not Achieved
440.000	660.000	660.000	85.694	130.000	340.000	220.000	Not Achieved
450.000	670.000	670.000	85.926	130.000	340.000	220.000	Not Achieved
460.000	680.000	680.000	86.158	130.000	340.000	220.000	Not Achieved
470.000	690.000	690.000	86.391	130.000	340.000	220.000	Not Achieved
480.000	700.000	700.000	86.621	130.000	340.000	220.000	Not Achieved
490.000	710.000	710.000	86.854	130.000	340.000	220.000	Not Achieved
500.000	720.000	720.000	87.085	130.000	340.000	220.000	Not Achieved
510.000	730.000	730.000	87.317	130.000	340.000	220.000	Not Achieved
520.000	740.000	740.000	87.549	130.000	340.000	220.000	Not Achieved
530.000	750.000	750.000	87.781	130.000	340.000	220.000	Not Achieved
540.000	760.000	760.000	88.012	130.000	340.000	220.000	Not Achieved
550.000	770.000	770.000	88.245	130.000	340.000	220.000	Not Achieved
560.000	780.000	780.000	88.476	130.000	340.000	220.000	Not Achieved
570.000	790.000	790.000	88.708	130.000	340.000	220.000	Not Achieved
580.000	800.000	800.000	88.939	130.000	340.000	220.000	Not Achieved
590.000	810.000	810.000	89.173	130.000	340.000	220.000	Not Achieved
600.000	820.000	820.000	89.403	130.000	340.000	220.000	Not Achieved
610.000	830.000	830.000	89.636	130.000	340.000	220.000	Not Achieved
620.000	840.000	840.000	89.867	130.000	340.000	220.000	Not Achieved
630.000	860.000	860.000	90.099	130.000	340.000	230.000	Not Achieved
640.000	890.000	890.000	90.330	130.000	340.000	250.000	Not Achieved
650.000	920.000	920.000	90.563	130.000	340.000	270.000	Not Achieved
660.000	980.000	980.000	90.794	130.000	340.000	320.000	Not Achieved
670.000	1.010.000	1.010.000	91.027	130.000	340.000	340.000	Achieved
680.000	1.020.000	1.020.000	91.257	130.000	340.000	340.000	Achieved
690.000	1.030.000	1.030.000	91.490	130.000	340.000	340.000	Achieved
700.000	1.040.000	1.040.000	91.721	130.000	340.000	340.000	Achieved
710.000	1.050.000	1.050.000	91.954	130.000	340.000	340.000	Achieved
720.000	1.060.000	1.060.000	92.185	130.000	340.000	340.000	Achieved
730.000	1.070.000	1.070.000	92.418	130.000	340.000	340.000	Achieved
740.000	1.080.000	1.080.000	92.648	130.000	340.000	340.000	Achieved
750.000	1.090.000	1.090.000	92.880	130.000	340.000	340.000	Achieved
760.000	1.090.000	1.090.000	93.108	130.000	340.000	330.000	Not Achieved
770.000	1.090.000	1.090.000	93.334	130.000	340.000	320.000	Not Achieved

Eye Position	Actual End Position	Object Position	Eye Level	Design Speed	Required Distance	Achieved Distance	Status
780.000	1.090.000	1.090.000	93.555	130.000	340.000	310.000	Not Achieved
790.000	1.090.000	1.090.000	93.774	130.000	340.000	300.000	Not Achieved
800.000	1.090.000	1.090.000	93.989	130.000	340.000	290.000	Not Achieved
810.000	1.100.000	1.100.000	94.201	130.000	340.000	290.000	Not Achieved
820.000	1.100.000	1.100.000	94.409	130.000	340.000	280.000	Not Achieved
830.000	1.100.000	1.100.000	94.615	130.000	340.000	270.000	Not Achieved
840.000	1.100.000	1.100.000	94.816	130.000	340.000	260.000	Not Achieved
850.000	1.100.000	1.100.000	95.016	130.000	340.000	250.000	Not Achieved
860.000	1.100.000	1.100.000	95.210	130.000	340.000	240.000	Not Achieved
870.000	1.100.000	1.100.000	95.402	130.000	340.000	230.000	Not Achieved
880.000	1.110.000	1.110.000	95.590	130.000	340.000	230.000	Not Achieved
890.000	1.110.000	1.110.000	95.776	130.000	340.000	220.000	Not Achieved
900.000	1.110.000	1.110.000	95.957	130.000	340.000	210.000	Not Achieved
910.000	1.120.000	1.120.000	96.136	130.000	340.000	210.000	Not Achieved
920.000	1.120.000	1.120.000	96.311	130.000	340.000	200.000	Not Achieved
930.000	1.130.000	1.130.000	96.483	130.000	340.000	200.000	Not Achieved
940.000	1.130.000	1.130.000	96.651	130.000	340.000	190.000	Not Achieved
950.000	1.140.000	1.140.000	96.817	130.000	340.000	190.000	Not Achieved
960.000	1.150.000	1.150.000	96.978	130.000	340.000	190.000	Not Achieved
970.000	1.160.000	1.160.000	97.137	130.000	340.000	190.000	Not Achieved
980.000	1.170.000	1.170.000	97.292	130.000	340.000	190.000	Not Achieved
990.000	1.180.000	1.180.000	97.444	130.000	340.000	190.000	Not Achieved
1.000.000	1.200.000	1.200.000	97.592	130.000	340.000	200.000	Not Achieved
1.010.000	1.220.000	1.220.000	97.738	130.000	340.000	210.000	Not Achieved
1.020.000	1.230.000	1.230.000	97.879	130.000	340.000	210.000	Not Achieved
1.030.000	1.240.000	1.240.000	98.019	130.000	340.000	210.000	Not Achieved
1.040.000	1.250.000	1.250.000	98.153	130.000	340.000	210.000	Not Achieved
1.050.000	1.260.000	1.260.000	98.285	130.000	340.000	210.000	Not Achieved
1.060.000	1.270.000	1.270.000	98.413	130.000	340.000	210.000	Not Achieved
1.070.000	1.280.000	1.280.000	98.538	130.000	340.000	210.000	Not Achieved
1.080.000	1.290.000	1.290.000	98.660	130.000	340.000	210.000	Not Achieved
1.090.000	1.300.000	1.300.000	98.779	130.000	340.000	210.000	Not Achieved
1.100.000	1.310.000	1.310.000	98.894	130.000	340.000	210.000	Not Achieved
1.110.000	1.320.000	1.320.000	99.006	130.000	340.000	210.000	Not Achieved
1.120.000	1.330.000	1.330.000	99.114	130.000	340.000	210.000	Not Achieved
1.130.000	1.340.000	1.340.000	99.219	130.000	340.000	210.000	Not Achieved
1.140.000	1.360.000	1.360.000	99.321	130.000	340.000	220.000	Not Achieved
1.150.000	1.360.000	1.360.000	99.420	130.000	340.000	210.000	Not Achieved
1.160.000	1.370.000	1.370.000	99.515	130.000	340.000	210.000	Not Achieved
1.170.000	1.380.000	1.380.000	99.607	130.000	340.000	210.000	Not Achieved
1.180.000	1.390.000	1.390.000	99.695	130.000	340.000	210.000	Not Achieved
1.190.000	1.400.000	1.400.000	99.780	130.000	340.000	210.000	Not Achieved
1.200.000	1.410.000	1.410.000	99.862	130.000	340.000	210.000	Not Achieved
1.210.000	1.420.000	1.420.000	99.941	130.000	340.000	210.000	Not Achieved
1.220.000	1.420.000	1.420.000	100.015	130.000	340.000	200.000	Not Achieved
1.230.000	1.430.000	1.430.000	100.088	130.000	340.000	200.000	Not Achieved
1.240.000	1.430.000	1.430.000	100.156	130.000	340.000	190.000	Not Achieved
1.250.000	1.440.000	1.440.000	100.221	130.000	340.000	190.000	Not Achieved
1.260.000	1.450.000	1.450.000	100.283	130.000	340.000	190.000	Not Achieved
1.270.000	1.480.000	1.480.000	100.342	130.000	340.000	210.000	Not Achieved
1.280.000	1.490.000	1.490.000	100.396	130.000	340.000	210.000	Not Achieved
1.290.000	1.500.000	1.500.000	100.449	130.000	340.000	210.000	Not Achieved
1.300.000	1.510.000	1.510.000	100.496	130.000	340.000	210.000	Not Achieved
1.310.000	1.520.000	1.520.000	100.542	130.000	340.000	210.000	Not Achieved
1.320.000	1.540.000	1.540.000	100.583	130.000	340.000	220.000	Not Achieved
1.330.000	1.540.000	1.540.000	100.622	130.000	340.000	210.000	Not Achieved
1.340.000	1.550.000	1.550.000	100.657	130.000	340.000	210.000	Not Achieved
1.350.000	1.560.000	1.560.000	100.690	130.000	340.000	210.000	Not Achieved
1.360.000	1.570.000	1.570.000	100.717	130.000	340.000	210.000	Not Achieved
1.370.000	1.580.000	1.580.000	100.743	130.000	340.000	210.000	Not Achieved
1.380.000	1.580.000	1.580.000	100.764	130.000	340.000	200.000	Not Achieved
1.390.000	1.580.000	1.580.000	100.783	130.000	340.000	190.000	Not Achieved
1.400.000	1.590.000	1.590.000	100.798	130.000	340.000	190.000	Not Achieved
1.410.000	1.600.000	1.600.000	100.810	130.000	340.000	190.000	Not Achieved
1.420.000	1.640.000	1.640.000	100.818	130.000	340.000	220.000	Not Achieved
1.430.000	1.660.000	1.660.000	100.824	130.000	340.000	230.000	Not Achieved
1.440.000	1.700.000	1.700.000	100.825	130.000	340.000	260.000	Not Achieved
1.450.000	1.750.000	1.750.000	100.824	130.000	340.000	300.000	Not Achieved
1.460.000	1.800.000	1.800.000	100.819	130.000	340.000	340.000	Achieved
1.470.000	1.810.000	1.810.000	100.811	130.000	340.000	340.000	Achieved
1.480.000	1.820.000	1.820.000	100.799	130.000	340.000	340.000	Achieved
1.490.000	1.830.000	1.830.000	100.785	130.000	340.000	340.000	Achieved
1.500.000	1.840.000	1.840.000	100.766	130.000	340.000	340.000	Achieved

Eye Position	Actual End Position	Object Position	Eye Level	Design Speed	Required Distance	Achieved Distance	Status
1.510.000	1.850.000	1.850.000	100.745	130.000	340.000	340.000	Achieved
1.520.000	1.860.000	1.860.000	100.720	130.000	340.000	340.000	Achieved
1.530.000	1.870.000	1.870.000	100.692	130.000	340.000	340.000	Achieved
1.540.000	1.880.000	1.880.000	100.660	130.000	340.000	340.000	Achieved
1.550.000	1.890.000	1.890.000	100.626	130.000	340.000	340.000	Achieved
1.560.000	1.900.000	1.900.000	100.587	130.000	340.000	340.000	Achieved
1.570.000	1.910.000	1.910.000	100.545	130.000	340.000	340.000	Achieved
1.580.000	1.920.016	1.920.016	100.500	130.000	340.000	340.016	Achieved
1.600.000	1.940.015	1.940.015	100.401	130.000	340.000	340.015	Achieved
1.610.000	1.950.000	1.950.000	100.346	130.000	340.000	340.000	Achieved
1.620.000	1.960.000	1.960.000	100.288	130.000	340.000	340.000	Achieved
1.630.000	1.970.000	1.970.000	100.228	130.000	340.000	340.000	Achieved
1.640.000	1.980.001	1.980.001	100.168	130.000	340.000	340.001	Achieved
1.650.000	1.990.001	1.990.001	100.109	130.000	340.000	340.001	Achieved
1.660.000	2.000.001	2.000.001	100.049	130.000	340.000	340.001	Achieved
1.670.000	2.010.001	2.010.001	99.990	130.000	340.000	340.001	Achieved
1.680.000	2.020.000	2.020.000	99.929	130.000	340.000	340.000	Achieved
1.690.000	2.030.000	2.030.000	99.869	130.000	340.000	340.000	Achieved
1.710.000	2.050.000	2.050.000	99.751	130.000	340.000	340.000	Achieved
1.720.000	2.059.999	2.059.999	99.690	130.000	340.000	339.999	Achieved
1.730.000	2.070.001	2.070.001	99.632	130.000	340.000	340.001	Achieved
1.750.000	2.090.000	2.090.000	99.511	130.000	340.000	340.000	Achieved
1.760.000	2.100.001	2.100.001	99.451	130.000	340.000	340.001	Achieved
1.770.000	2.110.000	2.110.000	99.393	130.000	340.000	340.000	Achieved
1.780.000	2.120.000	2.120.000	99.332	130.000	340.000	340.000	Achieved
1.790.000	2.129.999	2.129.999	99.273	130.000	340.000	339.999	Achieved
1.800.000	2.140.006	2.140.006	99.212	130.000	340.000	340.006	Achieved
1.820.000	2.160.005	2.160.005	99.093	130.000	340.000	340.005	Achieved
1.830.000	2.170.004	2.170.004	99.034	130.000	340.000	340.004	Achieved
1.840.000	2.180.004	2.180.004	98.973	130.000	340.000	340.004	Achieved
1.850.000	2.190.002	2.190.002	98.915	130.000	340.000	340.002	Achieved
1.860.000	2.200.000	2.200.000	98.854	130.000	340.000	340.000	Achieved
1.870.000	2.210.000	2.210.000	98.794	130.000	340.000	340.000	Achieved
1.880.000	2.220.000	2.220.000	98.734	130.000	340.000	340.000	Achieved
1.890.000	2.230.000	2.230.000	98.675	130.000	340.000	340.000	Achieved
1.900.000	2.240.000	2.240.000	98.615	130.000	340.000	340.000	Achieved
1.910.000	2.250.000	2.250.000	98.556	130.000	340.000	340.000	Achieved
1.929.998	2.270.000	2.270.000	98.465	130.000	340.000	340.002	Achieved
1.950.000	2.290.000	2.290.000	98.398	130.000	340.000	340.000	Achieved
1.960.000	2.300.000	2.300.000	98.371	130.000	340.000	340.000	Achieved
1.970.000	2.310.000	2.310.000	98.331	130.000	340.000	340.000	Achieved
1.980.001	2.320.000	2.320.000	98.305	130.000	340.000	339.999	Achieved
1.990.001	2.330.000	2.330.000	98.265	130.000	340.000	339.999	Achieved
2.010.001	2.350.000	2.350.000	98.199	130.000	340.000	339.999	Achieved
2.020.000	2.360.000	2.360.000	98.173	130.000	340.000	340.000	Achieved
2.030.000	2.370.000	2.370.000	98.154	130.000	340.000	340.000	Achieved
2.039.999	2.380.000	2.380.000	98.176	130.000	340.000	340.001	Achieved
2.050.000	2.390.000	2.390.000	98.165	130.000	340.000	340.000	Achieved
2.059.999	2.400.000	2.400.000	98.187	130.000	340.000	340.001	Achieved
2.070.001	2.410.000	2.410.000	98.189	130.000	340.000	339.999	Achieved
2.079.998	2.420.000	2.420.000	98.153	130.000	340.000	340.002	Achieved
2.090.000	2.430.000	2.430.000	98.103	130.000	340.000	340.000	Achieved
2.100.001	2.440.000	2.440.000	98.057	130.000	340.000	339.999	Achieved
2.110.000	2.450.000	2.450.000	98.005	130.000	340.000	340.000	Achieved
2.120.000	2.460.000	2.460.000	97.960	130.000	340.000	340.000	Achieved
2.129.999	2.470.000	2.470.000	97.909	130.000	340.000	340.001	Achieved
2.149.997	2.490.000	2.490.000	97.812	130.000	340.000	340.003	Achieved
2.200.000	2.540.000	2.540.000	97.570	130.000	340.000	340.000	Achieved
2.210.000	2.550.000	2.550.000	97.510	130.000	340.000	340.000	Achieved
2.220.000	2.560.000	2.560.000	97.450	130.000	340.000	340.000	Achieved
2.230.000	2.570.000	2.570.000	97.391	130.000	340.000	340.000	Achieved
2.240.000	2.580.000	2.580.000	97.331	130.000	340.000	340.000	Achieved
2.250.000	2.590.000	2.590.000	97.272	130.000	340.000	340.000	Achieved
2.260.000	2.600.000	2.600.000	97.211	130.000	340.000	340.000	Achieved
2.270.000	2.610.000	2.610.000	97.152	130.000	340.000	340.000	Achieved
2.280.000	2.620.000	2.620.000	97.092	130.000	340.000	340.000	Achieved
2.290.000	2.630.000	2.630.000	97.032	130.000	340.000	340.000	Achieved
2.300.000	2.640.000	2.640.000	96.972	130.000	340.000	340.000	Achieved
2.310.000	2.650.000	2.650.000	96.913	130.000	340.000	340.000	Achieved
2.320.000	2.660.000	2.660.000	96.853	130.000	340.000	340.000	Achieved
2.330.000	2.670.000	2.670.000	96.794	130.000	340.000	340.000	Achieved
2.340.000	2.680.000	2.680.000	96.733	130.000	340.000	340.000	Achieved
2.350.000	2.690.000	2.690.000	96.674	130.000	340.000	340.000	Achieved



Eye Position	Actual End Position	Object Position	Eye Level	Design Speed	Required Distance	Achieved Distance	Status
2.360.000	2.700.000	2.700.000	96.614	130.000	340.000	340.000	Achieved
2.370.000	2.710.000	2.710.000	96.555	130.000	340.000	340.000	Achieved
2.380.000	2.720.000	2.720.000	96.494	130.000	340.000	340.000	Achieved
2.390.000	2.730.000	2.730.000	96.436	130.000	340.000	340.000	Achieved
2.400.000	2.740.000	2.740.000	96.375	130.000	340.000	340.000	Achieved
2.410.000	2.750.000	2.750.000	96.316	130.000	340.000	340.000	Achieved
2.420.000	2.760.000	2.760.000	96.255	130.000	340.000	340.000	Achieved
2.430.000	2.770.000	2.770.000	96.196	130.000	340.000	340.000	Achieved
2.440.000	2.780.000	2.780.000	96.136	130.000	340.000	340.000	Achieved
2.450.000	2.790.000	2.790.000	96.077	130.000	340.000	340.000	Achieved
2.460.000	2.800.000	2.800.000	96.016	130.000	340.000	340.000	Achieved
2.470.000	2.810.000	2.810.000	95.957	130.000	340.000	340.000	Achieved
2.480.000	2.820.000	2.820.000	95.897	130.000	340.000	340.000	Achieved
2.490.000	2.830.000	2.830.000	95.837	130.000	340.000	340.000	Achieved
2.500.000	2.840.000	2.840.000	95.777	130.000	340.000	340.000	Achieved
2.510.000	2.850.000	2.850.000	95.718	130.000	340.000	340.000	Achieved
2.520.000	2.860.000	2.860.000	95.658	130.000	340.000	340.000	Achieved
2.530.000	2.870.000	2.870.000	95.599	130.000	340.000	340.000	Achieved
2.540.000	2.880.000	2.880.000	95.538	130.000	340.000	340.000	Achieved
2.550.000	2.890.000	2.890.000	95.479	130.000	340.000	340.000	Achieved
2.560.000	2.900.000	2.900.000	95.419	130.000	340.000	340.000	Achieved
2.570.000	2.910.000	2.910.000	95.360	130.000	340.000	340.000	Achieved
2.580.000	2.920.000	2.920.000	95.299	130.000	340.000	340.000	Achieved
2.590.000	2.930.000	2.930.000	95.241	130.000	340.000	340.000	Achieved
2.600.000	2.940.000	2.940.000	95.180	130.000	340.000	340.000	Achieved
2.610.000	2.950.000	2.950.000	95.121	130.000	340.000	340.000	Achieved
2.620.000	2.960.000	2.960.000	95.060	130.000	340.000	340.000	Achieved
2.630.000	2.970.000	2.970.000	95.001	130.000	340.000	340.000	Achieved
2.640.000	2.980.000	2.980.000	94.941	130.000	340.000	340.000	Achieved
2.650.000	2.990.000	2.990.000	94.882	130.000	340.000	340.000	Achieved
2.660.000	3.000.000	3.000.000	94.821	130.000	340.000	340.000	Achieved
2.670.000	3.010.000	3.010.000	94.762	130.000	340.000	340.000	Achieved
2.680.000	3.020.000	3.020.000	94.702	130.000	340.000	340.000	Achieved
2.690.000	3.030.000	3.030.000	94.642	130.000	340.000	340.000	Achieved
2.700.000	3.040.000	3.040.000	94.583	130.000	340.000	340.000	Achieved
2.710.000	3.050.000	3.050.000	94.523	130.000	340.000	340.000	Achieved
2.720.000	3.060.000	3.060.000	94.463	130.000	340.000	340.000	Achieved
2.730.000	3.070.000	3.070.000	94.404	130.000	340.000	340.000	Achieved
2.740.000	3.080.000	3.080.000	94.344	130.000	340.000	340.000	Achieved
2.750.000	3.090.000	3.090.000	94.284	130.000	340.000	340.000	Achieved
2.760.000	3.100.000	3.100.000	94.224	130.000	340.000	340.000	Achieved
2.770.000	3.110.000	3.110.000	94.165	130.000	340.000	340.000	Achieved
2.780.000	3.120.000	3.120.000	94.105	130.000	340.000	340.000	Achieved
2.790.000	3.130.000	3.130.000	94.046	130.000	340.000	340.000	Achieved
2.800.000	3.140.000	3.140.000	93.985	130.000	340.000	340.000	Achieved
2.810.000	3.150.000	3.150.000	93.926	130.000	340.000	340.000	Achieved
2.820.000	3.160.000	3.160.000	93.866	130.000	340.000	340.000	Achieved
2.830.000	3.170.000	3.170.000	93.806	130.000	340.000	340.000	Achieved
2.840.000	3.180.000	3.180.000	93.746	130.000	340.000	340.000	Achieved
2.850.000	3.190.000	3.190.000	93.687	130.000	340.000	340.000	Achieved
2.860.000	3.200.000	3.200.000	93.627	130.000	340.000	340.000	Achieved
2.870.000	3.210.000	3.210.000	93.568	130.000	340.000	340.000	Achieved
2.880.000	3.220.000	3.220.000	93.507	130.000	340.000	340.000	Achieved
2.890.000	3.230.000	3.230.000	93.447	130.000	340.000	340.000	Achieved
2.900.000	3.240.000	3.240.000	93.388	130.000	340.000	340.000	Achieved
2.910.000	3.250.000	3.250.000	93.328	130.000	340.000	340.000	Achieved
2.920.000	3.260.000	3.260.000	93.268	130.000	340.000	340.000	Achieved
2.930.000	3.270.000	3.270.000	93.209	130.000	340.000	340.000	Achieved
2.940.000	3.280.000	3.280.000	93.149	130.000	340.000	340.000	Achieved
2.950.000	3.290.000	3.290.000	93.089	130.000	340.000	340.000	Achieved
2.960.000	3.300.000	3.300.000	93.029	130.000	340.000	340.000	Achieved
2.970.000	3.310.000	3.310.000	92.970	130.000	340.000	340.000	Achieved
2.980.000	3.320.000	3.320.000	92.910	130.000	340.000	340.000	Achieved
2.990.000	3.330.000	3.330.000	92.851	130.000	340.000	340.000	Achieved
3.000.000	3.340.000	3.340.000	92.790	130.000	340.000	340.000	Achieved
3.010.000	3.350.000	3.350.000	92.731	130.000	340.000	340.000	Achieved
3.020.000	3.360.000	3.360.000	92.671	130.000	340.000	340.000	Achieved
3.030.000	3.370.000	3.370.000	92.611	130.000	340.000	340.000	Achieved
3.040.000	3.380.000	3.380.000	92.551	130.000	340.000	340.000	Achieved
3.050.000	3.390.000	3.390.000	92.492	130.000	340.000	340.000	Achieved
3.060.000	3.400.000	3.400.000	92.432	130.000	340.000	340.000	Achieved
3.070.000	3.410.000	3.410.000	92.373	130.000	340.000	340.000	Achieved
3.080.000	3.420.000	3.420.000	92.312	130.000	340.000	340.000	Achieved

Eye Position	Actual End Position	Object Position	Eye Level	Design Speed	Required Distance	Achieved Distance	Status
3.090.000	3.430.000	3.430.000	92.253	130.000	340.000	340.000	Achieved
3.100.000	3.440.000	3.440.000	92.193	130.000	340.000	340.000	Achieved
3.110.000	3.450.000	3.450.000	92.133	130.000	340.000	340.000	Achieved
3.120.000	3.460.000	3.460.000	92.073	130.000	340.000	340.000	Achieved
3.130.000	3.470.000	3.470.000	92.014	130.000	340.000	340.000	Achieved
3.140.000	3.480.000	3.480.000	91.954	130.000	340.000	340.000	Achieved
3.150.000	3.490.000	3.490.000	91.894	130.000	340.000	340.000	Achieved
3.170.000	3.510.001	3.510.001	91.775	130.000	340.000	340.001	Achieved
3.190.000	3.530.000	3.530.000	91.656	130.000	340.000	340.000	Achieved
3.200.000	3.539.999	3.539.999	91.595	130.000	340.000	339.999	Achieved
3.210.000	3.549.999	3.549.999	91.536	130.000	340.000	339.999	Achieved
3.250.000	3.590.002	3.590.002	91.297	130.000	340.000	340.002	Achieved
3.260.000	3.600.001	3.600.001	91.237	130.000	340.000	340.001	Achieved
3.270.000	3.610.000	3.610.000	91.178	130.000	340.000	340.000	Achieved
3.290.000	3.630.000	3.630.000	91.058	130.000	340.000	340.000	Achieved
3.300.000	3.640.000	3.640.000	90.998	130.000	340.000	340.000	Achieved
3.310.000	3.650.000	3.650.000	90.938	130.000	340.000	340.000	Achieved
3.320.000	3.660.000	3.660.000	90.878	130.000	340.000	340.000	Achieved
3.330.000	3.670.000	3.670.000	90.819	130.000	340.000	340.000	Achieved
3.340.000	3.680.000	3.680.000	90.759	130.000	340.000	340.000	Achieved
3.350.000	3.690.000	3.690.000	90.700	130.000	340.000	340.000	Achieved
3.360.000	3.700.001	3.700.001	90.639	130.000	340.000	340.001	Achieved
3.370.000	3.710.001	3.710.001	90.580	130.000	340.000	340.001	Achieved
3.380.000	3.720.004	3.720.004	90.520	130.000	340.000	340.004	Achieved
3.390.000	3.730.000	3.730.000	90.461	130.000	340.000	340.000	Achieved
3.410.000	3.750.001	3.750.001	90.341	130.000	340.000	340.001	Achieved
3.450.000	3.790.000	3.790.000	90.102	130.000	340.000	340.000	Achieved
3.460.000	3.800.003	3.800.003	90.042	130.000	340.000	340.003	Achieved
3.470.000	3.810.003	3.810.003	89.983	130.000	340.000	340.003	Achieved
3.480.000	3.820.008	3.820.008	89.922	130.000	340.000	340.008	Achieved
3.490.000	3.830.000	3.830.000	89.863	130.000	340.000	340.000	Achieved
3.499.991	3.840.001	3.840.001	89.794	130.000	340.000	340.010	Achieved
3.510.001	3.850.001	3.850.001	89.720	130.000	340.000	339.999	Achieved
3.519.991	3.860.000	3.860.000	89.652	130.000	340.000	340.009	Achieved
3.530.000	3.870.000	3.870.000	89.577	130.000	340.000	340.000	Achieved
3.539.999	3.880.000	3.880.000	89.509	130.000	340.000	340.001	Achieved
3.549.999	3.890.000	3.890.000	89.436	130.000	340.000	340.001	Achieved
3.559.998	3.900.000	3.900.000	89.367	130.000	340.000	340.002	Achieved
3.569.998	3.910.000	3.910.000	89.295	130.000	340.000	340.002	Achieved
3.579.997	3.920.000	3.920.000	89.224	130.000	340.000	340.003	Achieved
3.610.000	3.950.000	3.950.000	89.008	130.000	340.000	340.000	Achieved
3.619.999	3.960.000	3.960.000	88.925	130.000	340.000	340.001	Achieved
3.630.000	3.970.000	3.970.000	88.783	130.000	340.000	340.000	Achieved
3.640.000	3.980.000	3.980.000	88.675	130.000	340.000	340.000	Achieved
3.650.000	3.990.000	3.990.000	88.537	130.000	340.000	340.000	Achieved
3.660.000	4.000.000	4.000.000	88.426	130.000	340.000	340.000	Achieved
3.670.000	4.010.000	4.010.000	88.317	130.000	340.000	340.000	Achieved
3.680.000	4.020.000	4.020.000	88.253	130.000	340.000	340.000	Achieved
3.690.000	4.030.000	4.030.000	88.187	130.000	340.000	340.000	Achieved
3.720.004	4.050.000	4.050.000	87.995	130.000	340.000	329.996	Not Achieved
3.730.000	4.060.000	4.060.000	87.929	130.000	340.000	330.000	Not Achieved
3.739.996	4.070.000	4.070.000	87.866	130.000	340.000	330.004	Not Achieved
3.750.001	4.080.000	4.080.000	87.800	130.000	340.000	329.999	Not Achieved
3.759.996	4.090.000	4.090.000	87.737	130.000	340.000	330.004	Not Achieved
3.769.999	4.100.000	4.100.000	87.671	130.000	340.000	330.001	Not Achieved
3.779.999	4.110.000	4.110.000	87.608	130.000	340.000	330.001	Not Achieved
3.790.000	4.120.000	4.120.000	87.542	130.000	340.000	330.000	Not Achieved
3.800.003	4.130.000	4.130.000	87.478	130.000	340.000	329.997	Not Achieved
3.810.003	4.130.000	4.130.000	87.414	130.000	340.000	319.997	Not Achieved
3.820.008	4.140.000	4.140.000	87.349	130.000	340.000	319.992	Not Achieved
3.830.000	4.150.000	4.150.000	87.283	130.000	340.000	320.000	Not Achieved
3.840.001	4.160.000	4.160.000	87.220	130.000	340.000	319.999	Not Achieved
3.850.001	4.170.000	4.170.000	87.159	130.000	340.000	319.999	Not Achieved
3.860.000	4.180.000	4.180.000	87.100	130.000	340.000	320.000	Not Achieved
3.870.000	4.190.000	4.190.000	87.040	130.000	340.000	320.000	Not Achieved
3.880.000	4.200.000	4.200.000	86.980	130.000	340.000	320.000	Not Achieved
3.890.000	4.210.000	4.210.000	86.921	130.000	340.000	320.000	Not Achieved
3.900.000	4.220.000	4.220.000	86.861	130.000	340.000	320.000	Not Achieved
3.910.000	4.230.000	4.230.000	86.801	130.000	340.000	320.000	Not Achieved
3.920.000	4.240.000	4.240.000	86.741	130.000	340.000	320.000	Not Achieved
3.930.000	4.250.000	4.250.000	86.681	130.000	340.000	320.000	Not Achieved
3.940.000	4.260.000	4.260.000	86.622	130.000	340.000	320.000	Not Achieved
3.950.000	4.270.000	4.270.000	86.562	130.000	340.000	320.000	Not Achieved

Eye Position	Actual End Position	Object Position	Eye Level	Design Speed	Required Distance	Achieved Distance	Status
3.960.000	4.280.000	4.280.000	86.502	130.000	340.000	320.000	Not Achieved
3.970.000	4.290.000	4.290.000	86.443	130.000	340.000	320.000	Not Achieved
3.980.000	4.300.000	4.300.000	86.383	130.000	340.000	320.000	Not Achieved
3.990.000	4.310.000	4.310.000	86.323	130.000	340.000	320.000	Not Achieved
4.000.000	4.320.000	4.320.000	86.263	130.000	340.000	320.000	Not Achieved
4.010.000	4.330.000	4.330.000	86.204	130.000	340.000	320.000	Not Achieved
4.020.000	4.340.000	4.340.000	86.144	130.000	340.000	320.000	Not Achieved
4.030.000	4.350.000	4.350.000	86.085	130.000	340.000	320.000	Not Achieved
4.040.000	4.360.000	4.360.000	86.024	130.000	340.000	320.000	Not Achieved
4.050.000	4.370.000	4.370.000	85.965	130.000	340.000	320.000	Not Achieved
4.060.000	4.380.000	4.380.000	85.905	130.000	340.000	320.000	Not Achieved
4.070.000	4.390.000	4.390.000	85.845	130.000	340.000	320.000	Not Achieved
4.080.000	4.400.000	4.400.000	85.785	130.000	340.000	320.000	Not Achieved
4.090.000	4.410.000	4.410.000	85.726	130.000	340.000	320.000	Not Achieved
4.100.000	4.420.000	4.420.000	85.666	130.000	340.000	320.000	Not Achieved
4.110.000	4.430.000	4.430.000	85.606	130.000	340.000	320.000	Not Achieved
4.120.000	4.440.000	4.440.000	85.546	130.000	340.000	320.000	Not Achieved
4.130.000	4.450.000	4.450.000	85.487	130.000	340.000	320.000	Not Achieved
4.140.000	4.460.000	4.460.000	85.427	130.000	340.000	320.000	Not Achieved
4.150.000	4.470.000	4.470.000	85.367	130.000	340.000	320.000	Not Achieved
4.160.000	4.480.000	4.480.000	85.307	130.000	340.000	320.000	Not Achieved
4.170.000	4.490.000	4.490.000	85.248	130.000	340.000	320.000	Not Achieved
4.180.000	4.500.000	4.500.000	85.188	130.000	340.000	320.000	Not Achieved
4.190.000	4.510.000	4.510.000	85.129	130.000	340.000	320.000	Not Achieved
4.200.000	4.520.000	4.520.000	85.068	130.000	340.000	320.000	Not Achieved
4.210.000	4.530.000	4.530.000	85.009	130.000	340.000	320.000	Not Achieved
4.220.000	4.540.000	4.540.000	84.949	130.000	340.000	320.000	Not Achieved
4.230.000	4.550.000	4.550.000	84.889	130.000	340.000	320.000	Not Achieved
4.240.000	4.560.000	4.560.000	84.829	130.000	340.000	320.000	Not Achieved
4.250.000	4.570.000	4.570.000	84.770	130.000	340.000	320.000	Not Achieved
4.260.000	4.580.000	4.580.000	84.710	130.000	340.000	320.000	Not Achieved
4.270.000	4.590.000	4.590.000	84.650	130.000	340.000	320.000	Not Achieved
4.280.000	4.600.000	4.600.000	84.590	130.000	340.000	320.000	Not Achieved
4.290.000	4.610.000	4.610.000	84.531	130.000	340.000	320.000	Not Achieved
4.300.000	4.630.000	4.630.000	84.471	130.000	340.000	330.000	Not Achieved
4.310.000	4.640.000	4.640.000	84.411	130.000	340.000	330.000	Not Achieved
4.320.000	4.660.000	4.660.000	84.351	130.000	340.000	340.000	Achieved
4.330.000	4.670.000	4.670.000	84.292	130.000	340.000	340.000	Achieved
4.340.000	4.680.000	4.680.000	84.232	130.000	340.000	340.000	Achieved
4.350.000	4.690.000	4.690.000	84.173	130.000	340.000	340.000	Achieved
4.360.000	4.700.000	4.700.000	84.112	130.000	340.000	340.000	Achieved
4.370.000	4.710.000	4.710.000	84.053	130.000	340.000	340.000	Achieved
4.390.000	4.730.000	4.730.000	83.933	130.000	340.000	340.000	Achieved
4.400.000	4.740.003	4.740.003	83.873	130.000	340.000	340.003	Achieved
4.410.000	4.750.003	4.750.003	83.814	130.000	340.000	340.003	Achieved
4.420.000	4.760.006	4.760.006	83.754	130.000	340.000	340.006	Achieved
4.430.000	4.770.000	4.770.000	83.694	130.000	340.000	340.000	Achieved
4.440.000	4.780.001	4.780.001	83.634	130.000	340.000	340.001	Achieved
4.450.000	4.790.001	4.790.001	83.575	130.000	340.000	340.001	Achieved
4.460.000	4.800.004	4.800.004	83.515	130.000	340.000	340.004	Achieved
4.470.000	4.809.999	4.809.999	83.455	130.000	340.000	339.999	Achieved
4.480.000	4.820.004	4.820.004	83.395	130.000	340.000	340.004	Achieved
4.490.000	4.830.000	4.830.000	83.336	130.000	340.000	340.000	Achieved
4.500.000	4.840.001	4.840.001	83.276	130.000	340.000	340.001	Achieved
4.510.000	4.850.001	4.850.001	83.217	130.000	340.000	340.001	Achieved
4.520.000	4.860.002	4.860.002	83.156	130.000	340.000	340.002	Achieved
4.530.000	4.870.000	4.870.000	83.097	130.000	340.000	340.000	Achieved
4.540.000	4.880.000	4.880.000	83.037	130.000	340.000	340.000	Achieved
4.550.000	4.890.000	4.890.000	82.978	130.000	340.000	340.000	Achieved
4.560.000	4.900.000	4.900.000	82.917	130.000	340.000	340.000	Achieved
4.570.000	4.910.000	4.910.000	82.858	130.000	340.000	340.000	Achieved
4.580.000	4.920.000	4.920.000	82.798	130.000	340.000	340.000	Achieved
4.590.000	4.930.000	4.930.000	82.738	130.000	340.000	340.000	Achieved
4.600.000	4.940.001	4.940.001	82.678	130.000	340.000	340.001	Achieved
4.610.000	4.949.999	4.949.999	82.619	130.000	340.000	339.999	Achieved
4.630.000	4.970.000	4.970.000	82.499	130.000	340.000	340.000	Achieved
4.640.000	4.980.000	4.980.000	82.439	130.000	340.000	340.000	Achieved
4.650.000	4.990.000	4.990.000	82.380	130.000	340.000	340.000	Achieved
4.670.000	5.010.001	5.010.001	82.261	130.000	340.000	340.001	Achieved
4.690.000	5.030.000	5.030.000	82.141	130.000	340.000	340.000	Achieved
4.730.000	5.070.000	5.070.000	81.907	130.000	340.000	340.000	Achieved
4.770.000	5.110.002	5.110.002	81.687	130.000	340.000	340.002	Achieved
4.780.001	5.120.000	5.120.000	81.634	130.000	340.000	339.999	Achieved

Eye Position	Actual End Position	Object Position	Eye Level	Design Speed	Required Distance	Achieved Distance	Status
4.790.001	5.130.000	5.130.000	81.578	130.000	340.000	339.999	Achieved
4.809.999	5.150.000	5.150.000	81.468	130.000	340.000	340.001	Achieved
4.830.000	5.170.000	5.170.000	81.358	130.000	340.000	340.000	Achieved
4.870.000	5.210.000	5.210.000	81.138	130.000	340.000	340.000	Achieved
4.880.000	5.220.000	5.220.000	81.085	130.000	340.000	340.000	Achieved
4.890.000	5.230.000	5.230.000	81.030	130.000	340.000	340.000	Achieved
4.900.000	5.240.000	5.240.000	81.029	130.000	340.000	340.000	Achieved
4.910.000	5.250.000	5.250.000	81.024	130.000	340.000	340.000	Achieved
4.920.000	5.260.000	5.260.000	81.039	130.000	340.000	340.000	Achieved
4.930.000	5.270.000	5.270.000	81.027	130.000	340.000	340.000	Achieved
4.940.001	5.280.000	5.280.000	81.050	130.000	340.000	339.999	Achieved
4.949.999	5.290.000	5.290.000	81.001	130.000	340.000	340.001	Achieved
4.959.998	5.300.000	5.300.000	80.946	130.000	340.000	340.002	Achieved
4.970.000	5.310.000	5.310.000	80.890	130.000	340.000	340.000	Achieved
4.980.000	5.320.000	5.320.000	80.836	130.000	340.000	340.000	Achieved
4.990.000	5.330.000	5.330.000	80.780	130.000	340.000	340.000	Achieved
4.999.997	5.340.000	5.340.000	80.726	130.000	340.000	340.003	Achieved
5.010.001	5.350.000	5.350.000	80.671	130.000	340.000	339.999	Achieved
5.019.995	5.360.000	5.360.000	80.617	130.000	340.000	340.005	Achieved
5.030.000	5.370.000	5.370.000	80.560	130.000	340.000	340.000	Achieved
5.039.997	5.380.000	5.380.000	80.507	130.000	340.000	340.003	Achieved
5.049.997	5.390.000	5.390.000	80.452	130.000	340.000	340.003	Achieved
5.059.994	5.400.000	5.400.000	80.397	130.000	340.000	340.006	Achieved
5.070.000	5.410.000	5.410.000	80.341	130.000	340.000	340.000	Achieved
5.079.999	5.420.000	5.420.000	80.287	130.000	340.000	340.001	Achieved
5.089.999	5.430.000	5.430.000	80.231	130.000	340.000	340.001	Achieved
5.099.994	5.440.000	5.440.000	80.177	130.000	340.000	340.006	Achieved
5.120.000	5.460.000	5.460.000	80.066	130.000	340.000	340.000	Achieved
5.130.000	5.470.000	5.470.000	80.006	130.000	340.000	340.000	Achieved
5.140.000	5.480.000	5.480.000	79.946	130.000	340.000	340.000	Achieved
5.150.000	5.490.000	5.490.000	79.886	130.000	340.000	340.000	Achieved
5.160.000	5.500.000	5.500.000	79.827	130.000	340.000	340.000	Achieved
5.170.000	5.510.000	5.510.000	79.767	130.000	340.000	340.000	Achieved
5.180.000	5.520.000	5.520.000	79.707	130.000	340.000	340.000	Achieved
5.190.000	5.530.000	5.530.000	79.648	130.000	340.000	340.000	Achieved
5.200.000	5.540.000	5.540.000	79.588	130.000	340.000	340.000	Achieved
5.210.000	5.550.000	5.550.000	79.528	130.000	340.000	340.000	Achieved
5.220.000	5.560.000	5.560.000	79.468	130.000	340.000	340.000	Achieved
5.230.000	5.570.000	5.570.000	79.409	130.000	340.000	340.000	Achieved
5.240.000	5.580.000	5.580.000	79.349	130.000	340.000	340.000	Achieved
5.250.000	5.590.000	5.590.000	79.290	130.000	340.000	340.000	Achieved
5.260.000	5.600.000	5.600.000	79.229	130.000	340.000	340.000	Achieved
5.270.000	5.610.000	5.610.000	79.170	130.000	340.000	340.000	Achieved
5.280.000	5.620.000	5.620.000	79.110	130.000	340.000	340.000	Achieved
5.290.000	5.630.000	5.630.000	79.050	130.000	340.000	340.000	Achieved
5.300.000	5.640.000	5.640.000	78.990	130.000	340.000	340.000	Achieved
5.310.000	5.650.000	5.650.000	78.931	130.000	340.000	340.000	Achieved
5.320.000	5.660.000	5.660.000	78.871	130.000	340.000	340.000	Achieved
5.330.000	5.670.000	5.670.000	78.811	130.000	340.000	340.000	Achieved
5.340.000	5.680.000	5.680.000	78.751	130.000	340.000	340.000	Achieved
5.350.000	5.690.000	5.690.000	78.692	130.000	340.000	340.000	Achieved
5.360.000	5.700.000	5.700.000	78.632	130.000	340.000	340.000	Achieved
5.370.000	5.710.000	5.710.000	78.572	130.000	340.000	340.000	Achieved
5.380.000	5.720.000	5.720.000	78.512	130.000	340.000	340.000	Achieved
5.390.000	5.730.000	5.730.000	78.453	130.000	340.000	340.000	Achieved
5.400.000	5.740.000	5.740.000	78.393	130.000	340.000	340.000	Achieved
5.410.000	5.750.000	5.750.000	78.334	130.000	340.000	340.000	Achieved
5.420.000	5.760.000	5.760.000	78.273	130.000	340.000	340.000	Achieved
5.430.000	5.770.000	5.770.000	78.214	130.000	340.000	340.000	Achieved
5.440.000	5.780.000	5.780.000	78.154	130.000	340.000	340.000	Achieved
5.450.000	5.790.000	5.790.000	78.094	130.000	340.000	340.000	Achieved
5.460.000	5.800.000	5.800.000	78.034	130.000	340.000	340.000	Achieved
5.470.000	5.810.000	5.810.000	77.975	130.000	340.000	340.000	Achieved
5.480.000	5.820.000	5.820.000	77.915	130.000	340.000	340.000	Achieved
5.490.000	5.830.000	5.830.000	77.855	130.000	340.000	340.000	Achieved
5.500.000	5.840.000	5.840.000	77.795	130.000	340.000	340.000	Achieved
5.510.000	5.850.000	5.850.000	77.736	130.000	340.000	340.000	Achieved
5.520.000	5.860.000	5.860.000	77.676	130.000	340.000	340.000	Achieved
5.530.000	5.870.000	5.870.000	77.616	130.000	340.000	340.000	Achieved
5.540.000	5.880.000	5.880.000	77.556	130.000	340.000	340.000	Achieved
5.550.000	5.890.000	5.890.000	77.497	130.000	340.000	340.000	Achieved
5.560.000	5.900.000	5.900.000	77.437	130.000	340.000	340.000	Achieved
5.570.000	5.910.000	5.910.000	77.378	130.000	340.000	340.000	Achieved

Eye Position	Actual End Position	Object Position	Eye Level	Design Speed	Required Distance	Achieved Distance	Status
5.580.000	5.920.000	5.920.000	77.317	130.000	340.000	340.000	Achieved
5.590.000	5.930.000	5.930.000	77.258	130.000	340.000	340.000	Achieved
5.600.000	5.940.000	5.940.000	77.198	130.000	340.000	340.000	Achieved
5.610.000	5.950.000	5.950.000	77.139	130.000	340.000	340.000	Achieved
5.620.000	5.960.000	5.960.000	77.078	130.000	340.000	340.000	Achieved
5.630.000	5.970.000	5.970.000	77.019	130.000	340.000	340.000	Achieved
5.640.000	5.980.000	5.980.000	76.959	130.000	340.000	340.000	Achieved
5.650.000	5.990.000	5.990.000	76.899	130.000	340.000	340.000	Achieved
5.660.000	6.000.000	6.000.000	76.839	130.000	340.000	340.000	Achieved
5.670.000	6.010.000	6.010.000	76.780	130.000	340.000	340.000	Achieved
5.680.000	6.020.000	6.020.000	76.720	130.000	340.000	340.000	Achieved
5.690.000	6.030.000	6.030.000	76.660	130.000	340.000	340.000	Achieved
5.700.000	6.040.000	6.040.000	76.600	130.000	340.000	340.000	Achieved
5.710.000	6.050.000	6.050.000	76.541	130.000	340.000	340.000	Achieved
5.720.000	6.060.000	6.060.000	76.481	130.000	340.000	340.000	Achieved
5.730.000	6.070.000	6.070.000	76.422	130.000	340.000	340.000	Achieved
5.740.000	6.080.000	6.080.000	76.361	130.000	340.000	340.000	Achieved
5.750.000	6.090.001	6.090.001	76.302	130.000	340.000	340.001	Achieved
5.770.000	6.110.000	6.110.000	76.183	130.000	340.000	340.000	Achieved
5.780.000	6.120.008	6.120.008	76.122	130.000	340.000	340.008	Achieved
5.790.000	6.130.003	6.130.003	76.063	130.000	340.000	340.003	Achieved
5.810.000	6.150.000	6.150.000	75.943	130.000	340.000	340.000	Achieved
5.850.000	6.190.001	6.190.001	75.704	130.000	340.000	340.001	Achieved
5.870.000	6.210.000	6.210.000	75.585	130.000	340.000	340.000	Achieved
5.880.000	6.220.004	6.220.004	75.525	130.000	340.000	340.004	Achieved
5.890.000	6.230.001	6.230.001	75.466	130.000	340.000	340.001	Achieved
5.900.000	6.240.001	6.240.001	75.405	130.000	340.000	340.001	Achieved
5.910.000	6.250.000	6.250.000	75.346	130.000	340.000	340.000	Achieved
5.920.000	6.260.002	6.260.002	75.286	130.000	340.000	340.002	Achieved
5.930.000	6.270.000	6.270.000	75.227	130.000	340.000	340.000	Achieved
5.940.000	6.280.000	6.280.000	75.166	130.000	340.000	340.000	Achieved
5.950.000	6.290.000	6.290.000	75.107	130.000	340.000	340.000	Achieved
5.960.000	6.300.000	6.300.000	75.047	130.000	340.000	340.000	Achieved
5.970.000	6.310.000	6.310.000	74.987	130.000	340.000	340.000	Achieved
5.980.000	6.319.999	6.319.999	74.927	130.000	340.000	339.999	Achieved
5.990.000	6.330.000	6.330.000	74.868	130.000	340.000	340.000	Achieved
6.000.000	6.339.999	6.339.999	74.808	130.000	340.000	339.999	Achieved
6.010.000	6.350.000	6.350.000	74.748	130.000	340.000	340.000	Achieved
6.020.000	6.360.001	6.360.001	74.688	130.000	340.000	340.001	Achieved
6.030.000	6.370.001	6.370.001	74.629	130.000	340.000	340.001	Achieved
6.050.000	6.390.000	6.390.000	74.510	130.000	340.000	340.000	Achieved
6.060.000	6.400.000	6.400.000	74.449	130.000	340.000	340.000	Achieved
6.070.000	6.410.000	6.410.000	74.390	130.000	340.000	340.000	Achieved
6.080.000	6.420.003	6.420.003	74.330	130.000	340.000	340.003	Achieved
6.099.992	6.440.006	6.440.006	74.209	130.000	340.000	340.014	Achieved
6.110.000	6.450.000	6.450.000	74.144	130.000	340.000	340.000	Achieved
6.139.994	6.479.994	6.479.994	73.951	130.000	340.000	340.001	Achieved
6.150.000	6.489.999	6.489.999	73.885	130.000	340.000	339.999	Achieved
6.159.999	6.500.000	6.500.000	73.822	130.000	340.000	340.001	Achieved
6.169.999	6.510.000	6.510.000	73.757	130.000	340.000	340.001	Achieved
6.179.996	6.520.000	6.520.000	73.693	130.000	340.000	340.004	Achieved
6.190.001	6.530.000	6.530.000	73.627	130.000	340.000	339.999	Achieved
6.199.996	6.540.000	6.540.000	73.564	130.000	340.000	340.004	Achieved
6.210.000	6.550.000	6.550.000	73.498	130.000	340.000	340.000	Achieved
6.250.000	6.590.000	6.590.000	73.240	130.000	340.000	340.000	Achieved
6.270.000	6.610.000	6.610.000	73.111	130.000	340.000	340.000	Achieved
6.280.000	6.620.000	6.620.000	73.004	130.000	340.000	340.000	Achieved
6.290.000	6.630.000	6.630.000	72.862	130.000	340.000	340.000	Achieved
6.300.000	6.640.000	6.640.000	72.754	130.000	340.000	340.000	Achieved
6.310.000	6.650.000	6.650.000	72.613	130.000	340.000	340.000	Achieved
6.319.999	6.660.000	6.660.000	72.505	130.000	340.000	340.001	Achieved
6.330.000	6.670.000	6.670.000	72.423	130.000	340.000	340.000	Achieved
6.339.999	6.680.000	6.680.000	72.359	130.000	340.000	340.001	Achieved
6.350.000	6.690.000	6.690.000	72.293	130.000	340.000	340.000	Achieved
6.360.001	6.700.000	6.700.000	72.230	130.000	340.000	339.999	Achieved
6.370.001	6.710.000	6.710.000	72.164	130.000	340.000	339.999	Achieved
6.379.997	6.720.000	6.720.000	72.100	130.000	340.000	340.003	Achieved
6.390.000	6.730.000	6.730.000	72.035	130.000	340.000	340.000	Achieved
6.400.000	6.740.000	6.740.000	71.971	130.000	340.000	340.000	Achieved
6.410.000	6.750.000	6.750.000	71.905	130.000	340.000	340.000	Achieved
6.429.998	6.770.000	6.770.000	71.777	130.000	340.000	340.002	Achieved
6.450.000	6.790.000	6.790.000	71.647	130.000	340.000	340.000	Achieved
6.479.994	6.820.000	6.820.000	71.455	130.000	340.000	340.006	Achieved



Eye Position	Actual End Position	Object Position	Eye Level	Design Speed	Required Distance	Achieved Distance	Status
6.489.999	6.830.000	6.830.000	71.389	130.000	340.000	340.001	Achieved
6.500.000	6.840.000	6.840.000	71.327	130.000	340.000	340.000	Achieved
6.510.000	6.850.000	6.850.000	71.267	130.000	340.000	340.000	Achieved
6.520.000	6.860.000	6.860.000	71.207	130.000	340.000	340.000	Achieved
6.530.000	6.870.000	6.870.000	71.148	130.000	340.000	340.000	Achieved
6.540.000	6.880.000	6.880.000	71.088	130.000	340.000	340.000	Achieved
6.550.000	6.890.000	6.890.000	71.028	130.000	340.000	340.000	Achieved
6.560.000	6.900.000	6.900.000	70.968	130.000	340.000	340.000	Achieved
6.570.000	6.910.000	6.910.000	70.909	130.000	340.000	340.000	Achieved
6.580.000	6.920.000	6.920.000	70.849	130.000	340.000	340.000	Achieved
6.590.000	6.930.000	6.930.000	70.789	130.000	340.000	340.000	Achieved
6.600.000	6.940.000	6.940.000	70.729	130.000	340.000	340.000	Achieved
6.610.000	6.950.000	6.950.000	70.670	130.000	340.000	340.000	Achieved
6.620.000	6.960.000	6.960.000	70.610	130.000	340.000	340.000	Achieved
6.630.000	6.970.000	6.970.000	70.551	130.000	340.000	340.000	Achieved
6.640.000	6.980.000	6.980.000	70.490	130.000	340.000	340.000	Achieved
6.650.000	6.990.000	6.990.000	70.431	130.000	340.000	340.000	Achieved
6.660.000	7.000.000	7.000.000	70.371	130.000	340.000	340.000	Achieved
6.670.000	7.010.000	7.010.000	70.311	130.000	340.000	340.000	Achieved
6.680.000	7.020.000	7.020.000	70.251	130.000	340.000	340.000	Achieved
6.690.000	7.030.000	7.030.000	70.192	130.000	340.000	340.000	Achieved
6.700.000	7.040.000	7.040.000	70.132	130.000	340.000	340.000	Achieved
6.710.000	7.050.000	7.050.000	70.072	130.000	340.000	340.000	Achieved
6.720.000	7.060.000	7.060.000	70.012	130.000	340.000	340.000	Achieved
6.730.000	7.070.000	7.070.000	69.953	130.000	340.000	340.000	Achieved
6.740.000	7.080.000	7.080.000	69.893	130.000	340.000	340.000	Achieved
6.750.000	7.090.000	7.090.000	69.833	130.000	340.000	340.000	Achieved
6.760.000	7.100.000	7.100.000	69.773	130.000	340.000	340.000	Achieved
6.770.000	7.110.000	7.110.000	69.714	130.000	340.000	340.000	Achieved
6.780.000	7.120.000	7.120.000	69.654	130.000	340.000	340.000	Achieved
6.790.000	7.130.000	7.130.000	69.595	130.000	340.000	340.000	Achieved
6.800.000	7.140.000	7.140.000	69.534	130.000	340.000	340.000	Achieved
6.810.000	7.150.000	7.150.000	69.475	130.000	340.000	340.000	Achieved
6.820.000	7.160.000	7.160.000	69.415	130.000	340.000	340.000	Achieved
6.830.000	7.170.000	7.170.000	69.355	130.000	340.000	340.000	Achieved
6.840.000	7.180.000	7.180.000	69.295	130.000	340.000	340.000	Achieved
6.850.000	7.190.000	7.190.000	69.236	130.000	340.000	340.000	Achieved
6.860.000	7.200.000	7.200.000	69.176	130.000	340.000	340.000	Achieved
6.870.000	7.210.000	7.210.000	69.116	130.000	340.000	340.000	Achieved
6.880.000	7.220.000	7.220.000	69.056	130.000	340.000	340.000	Achieved
6.890.000	7.230.000	7.230.000	68.998	130.000	340.000	340.000	Achieved
6.900.000	7.240.000	7.240.000	68.942	130.000	340.000	340.000	Achieved
6.910.000	7.250.000	7.250.000	68.891	130.000	340.000	340.000	Achieved
6.920.000	7.260.000	7.260.000	68.841	130.000	340.000	340.000	Achieved
6.930.000	7.270.000	7.270.000	68.797	130.000	340.000	340.000	Achieved
6.940.000	7.280.000	7.280.000	68.753	130.000	340.000	340.000	Achieved
6.950.000	7.290.000	7.290.000	68.716	130.000	340.000	340.000	Achieved
6.960.000	7.300.000	7.300.000	68.678	130.000	340.000	340.000	Achieved
6.970.000	7.310.000	7.310.000	68.647	130.000	340.000	340.000	Achieved
6.980.000	7.320.000	7.320.000	68.617	130.000	340.000	340.000	Achieved
6.990.000	7.330.000	7.330.000	68.592	130.000	340.000	340.000	Achieved
7.000.000	7.340.000	7.340.000	68.569	130.000	340.000	340.000	Achieved
7.010.000	7.350.000	7.350.000	68.550	130.000	340.000	340.000	Achieved
7.020.000	7.360.000	7.360.000	68.534	130.000	340.000	340.000	Achieved
7.030.000	7.370.000	7.370.000	68.522	130.000	340.000	340.000	Achieved
7.040.000	7.380.000	7.380.000	68.513	130.000	340.000	340.000	Achieved
7.050.000	7.390.000	7.390.000	68.508	130.000	340.000	340.000	Achieved
7.060.000	7.400.000	7.400.000	68.505	130.000	340.000	340.000	Achieved
7.070.000	7.410.000	7.410.000	68.507	130.000	340.000	340.000	Achieved
7.080.000	7.420.000	7.420.000	68.510	130.000	340.000	340.000	Achieved
7.090.000	7.430.000	7.430.000	68.520	130.000	340.000	340.000	Achieved
7.100.000	7.440.000	7.440.000	68.529	130.000	340.000	340.000	Achieved
7.110.000	7.450.000	7.450.000	68.545	130.000	340.000	340.000	Achieved
7.120.000	7.460.000	7.460.000	68.561	130.000	340.000	340.000	Achieved
7.130.000	7.470.000	7.470.000	68.583	130.000	340.000	340.000	Achieved
7.140.000	7.480.000	7.480.000	68.606	130.000	340.000	340.000	Achieved
7.150.000	7.490.000	7.490.000	68.635	130.000	340.000	340.000	Achieved
7.160.000	7.500.000	7.500.000	68.665	130.000	340.000	340.000	Achieved
7.170.000	7.510.003	7.510.003	68.700	130.000	340.000	340.003	Achieved
7.180.000	7.520.008	7.520.008	68.737	130.000	340.000	340.008	Achieved
7.190.000	7.530.000	7.530.000	68.779	130.000	340.000	340.000	Achieved
7.200.000	7.540.000	7.540.000	68.823	130.000	340.000	340.000	Achieved
7.210.000	7.550.000	7.550.000	68.870	130.000	340.000	340.000	Achieved

Eye Position	Actual End Position	Object Position	Eye Level	Design Speed	Required Distance	Achieved Distance	Status
7.220.000	7.560.004	7.560.004	68.920	130.000	340.000	340.004	Achieved
7.250.000	7.590.000	7.590.000	69.071	130.000	340.000	340.000	Achieved
7.260.000	7.600.002	7.600.002	69.120	130.000	340.000	340.002	Achieved
7.270.000	7.610.001	7.610.001	69.170	130.000	340.000	340.001	Achieved
7.290.000	7.630.000	7.630.000	69.270	130.000	340.000	340.000	Achieved
7.300.000	7.640.000	7.640.000	69.319	130.000	340.000	340.000	Achieved
7.310.000	7.650.000	7.650.000	69.369	130.000	340.000	340.000	Achieved
7.320.000	7.660.001	7.660.001	69.419	130.000	340.000	340.001	Achieved
7.330.000	7.669.999	7.669.999	69.469	130.000	340.000	339.999	Achieved
7.340.000	7.680.000	7.680.000	69.519	130.000	340.000	340.000	Achieved
7.350.000	7.690.000	7.690.000	69.569	130.000	340.000	340.000	Achieved
7.360.000	7.700.000	7.700.000	69.618	130.000	340.000	340.000	Achieved
7.370.000	7.710.000	7.710.000	69.669	130.000	340.000	340.000	Achieved
7.380.000	7.720.000	7.720.000	69.718	130.000	340.000	340.000	Achieved
7.390.000	7.730.000	7.730.000	69.769	130.000	340.000	340.000	Achieved
7.400.000	7.740.000	7.740.000	69.818	130.000	340.000	340.000	Achieved
7.410.000	7.750.000	7.750.000	69.868	130.000	340.000	340.000	Achieved
7.420.000	7.760.000	7.760.000	69.918	130.000	340.000	340.000	Achieved
7.430.000	7.770.000	7.770.000	69.968	130.000	340.000	340.000	Achieved
7.440.000	7.780.000	7.780.000	70.017	130.000	340.000	340.000	Achieved
7.450.000	7.790.000	7.790.000	70.068	130.000	340.000	340.000	Achieved
7.460.000	7.800.000	7.800.000	70.117	130.000	340.000	340.000	Achieved
7.470.000	7.810.000	7.810.000	70.167	130.000	340.000	340.000	Achieved
7.480.000	7.820.000	7.820.000	70.217	130.000	340.000	340.000	Achieved
7.490.000	7.830.000	7.830.000	70.267	130.000	340.000	340.000	Achieved
7.500.000	7.840.000	7.840.000	70.317	130.000	340.000	340.000	Achieved
7.530.000	7.870.000	7.870.000	70.475	130.000	340.000	340.000	Achieved
7.540.000	7.880.000	7.880.000	70.530	130.000	340.000	340.000	Achieved
7.550.000	7.890.000	7.890.000	70.583	130.000	340.000	340.000	Achieved
7.569.998	7.910.000	7.910.000	70.692	130.000	340.000	340.002	Achieved
7.579.998	7.920.000	7.920.000	70.746	130.000	340.000	340.002	Achieved
7.590.000	7.930.000	7.930.000	70.799	130.000	340.000	340.000	Achieved
7.619.997	7.960.000	7.960.000	70.963	130.000	340.000	340.003	Achieved
7.630.000	7.970.000	7.970.000	71.016	130.000	340.000	340.000	Achieved
7.640.000	7.980.000	7.980.000	71.071	130.000	340.000	340.000	Achieved
7.650.000	7.990.000	7.990.000	71.124	130.000	340.000	340.000	Achieved
7.669.999	8.010.000	8.010.000	71.233	130.000	340.000	340.001	Achieved
7.680.000	8.020.000	8.020.000	71.287	130.000	340.000	340.000	Achieved
7.690.000	8.030.000	8.030.000	71.340	130.000	340.000	340.000	Achieved
7.700.000	8.040.000	8.040.000	71.395	130.000	340.000	340.000	Achieved
7.710.000	8.050.000	8.050.000	71.448	130.000	340.000	340.000	Achieved
7.720.000	8.060.000	8.060.000	71.498	130.000	340.000	340.000	Achieved
7.730.000	8.070.000	8.070.000	71.548	130.000	340.000	340.000	Achieved
7.740.000	8.080.000	8.080.000	71.598	130.000	340.000	340.000	Achieved
7.750.000	8.090.000	8.090.000	71.648	130.000	340.000	340.000	Achieved
7.760.000	8.100.000	8.100.000	71.698	130.000	340.000	340.000	Achieved
7.770.000	8.110.000	8.110.000	71.748	130.000	340.000	340.000	Achieved
7.780.000	8.120.000	8.120.000	71.797	130.000	340.000	340.000	Achieved
7.790.000	8.130.000	8.130.000	71.847	130.000	340.000	340.000	Achieved
7.800.000	8.140.000	8.140.000	71.897	130.000	340.000	340.000	Achieved
7.810.000	8.150.000	8.150.000	71.947	130.000	340.000	340.000	Achieved
7.820.000	8.160.000	8.160.000	71.997	130.000	340.000	340.000	Achieved
7.830.000	8.170.000	8.170.000	72.047	130.000	340.000	340.000	Achieved
7.840.000	8.180.000	8.180.000	72.097	130.000	340.000	340.000	Achieved
7.850.000	8.190.000	8.190.000	72.147	130.000	340.000	340.000	Achieved
7.860.000	8.200.000	8.200.000	72.196	130.000	340.000	340.000	Achieved
7.870.000	8.210.000	8.210.000	72.246	130.000	340.000	340.000	Achieved
7.880.000	8.220.000	8.220.000	72.296	130.000	340.000	340.000	Achieved
7.890.000	8.230.000	8.230.000	72.346	130.000	340.000	340.000	Achieved
7.900.000	8.240.000	8.240.000	72.396	130.000	340.000	340.000	Achieved
7.910.000	8.250.000	8.250.000	72.446	130.000	340.000	340.000	Achieved
7.920.000	8.260.000	8.260.000	72.496	130.000	340.000	340.000	Achieved
7.930.000	8.270.000	8.270.000	72.545	130.000	340.000	340.000	Achieved
7.940.000	8.280.000	8.280.000	72.595	130.000	340.000	340.000	Achieved
7.950.000	8.290.000	8.290.000	72.645	130.000	340.000	340.000	Achieved
7.960.000	8.300.000	8.300.000	72.695	130.000	340.000	340.000	Achieved
7.970.000	8.310.000	8.310.000	72.745	130.000	340.000	340.000	Achieved
7.980.000	8.320.000	8.320.000	72.795	130.000	340.000	340.000	Achieved
7.990.000	8.330.000	8.330.000	72.845	130.000	340.000	340.000	Achieved
8.000.000	8.340.000	8.340.000	72.895	130.000	340.000	340.000	Achieved
8.010.000	8.350.000	8.350.000	72.944	130.000	340.000	340.000	Achieved
8.020.000	8.360.000	8.360.000	72.994	130.000	340.000	340.000	Achieved
8.030.000	8.370.000	8.370.000	73.044	130.000	340.000	340.000	Achieved

Eye Position	Actual End Position	Object Position	Eye Level	Design Speed	Required Distance	Achieved Distance	Status
8.040.000	8.380.000	8.380.000	73.094	130.000	340.000	340.000	Achieved
8.050.000	8.390.000	8.390.000	73.144	130.000	340.000	340.000	Achieved
8.060.000	8.400.000	8.400.000	73.194	130.000	340.000	340.000	Achieved
8.070.000	8.410.000	8.410.000	73.244	130.000	340.000	340.000	Achieved
8.080.000	8.420.000	8.420.000	73.294	130.000	340.000	340.000	Achieved
8.090.000	8.430.000	8.430.000	73.343	130.000	340.000	340.000	Achieved
8.100.000	8.440.000	8.440.000	73.393	130.000	340.000	340.000	Achieved
8.110.000	8.450.000	8.450.000	73.443	130.000	340.000	340.000	Achieved
8.120.000	8.460.000	8.460.000	73.493	130.000	340.000	340.000	Achieved
8.130.000	8.470.000	8.470.000	73.543	130.000	340.000	340.000	Achieved
8.140.000	8.480.000	8.480.000	73.593	130.000	340.000	340.000	Achieved
8.150.000	8.490.000	8.490.000	73.643	130.000	340.000	340.000	Achieved
8.160.000	8.500.000	8.500.000	73.693	130.000	340.000	340.000	Achieved
8.170.000	8.510.000	8.510.000	73.742	130.000	340.000	340.000	Achieved
8.180.000	8.520.000	8.520.000	73.792	130.000	340.000	340.000	Achieved
8.190.000	8.530.000	8.530.000	73.842	130.000	340.000	340.000	Achieved
8.200.000	8.540.000	8.540.000	73.892	130.000	340.000	340.000	Achieved
8.210.000	8.550.000	8.550.000	73.939	130.000	340.000	340.000	Achieved
8.220.000	8.560.000	8.560.000	73.986	130.000	340.000	340.000	Achieved
8.230.000	8.570.000	8.570.000	74.027	130.000	340.000	340.000	Achieved
8.240.000	8.580.000	8.580.000	74.067	130.000	340.000	340.000	Achieved
8.250.000	8.590.000	8.590.000	74.101	130.000	340.000	340.000	Achieved
8.260.000	8.600.000	8.600.000	74.135	130.000	340.000	340.000	Achieved
8.270.000	8.610.000	8.610.000	74.162	130.000	340.000	340.000	Achieved
8.280.000	8.620.000	8.620.000	74.189	130.000	340.000	340.000	Achieved
8.290.000	8.630.000	8.630.000	74.210	130.000	340.000	340.000	Achieved
8.300.000	8.640.000	8.640.000	74.230	130.000	340.000	340.000	Achieved
8.310.000	8.650.000	8.650.000	74.244	130.000	340.000	340.000	Achieved
8.320.000	8.660.000	8.660.000	74.258	130.000	340.000	340.000	Achieved
8.330.000	8.670.000	8.670.000	74.265	130.000	340.000	340.000	Achieved
8.340.000	8.680.000	8.680.000	74.272	130.000	340.000	340.000	Achieved
8.350.000	8.690.000	8.690.000	74.272	130.000	340.000	340.000	Achieved
8.360.000	8.700.000	8.700.000	74.273	130.000	340.000	340.000	Achieved
8.370.000	8.710.000	8.710.000	74.267	130.000	340.000	340.000	Achieved
8.380.000	8.720.000	8.720.000	74.260	130.000	340.000	340.000	Achieved
8.390.000	8.730.000	8.730.000	74.248	130.000	340.000	340.000	Achieved
8.400.000	8.740.000	8.740.000	74.235	130.000	340.000	340.000	Achieved
8.410.000	8.750.000	8.750.000	74.215	130.000	340.000	340.000	Achieved
8.420.000	8.760.000	8.760.000	74.196	130.000	340.000	340.000	Achieved
8.430.000	8.770.000	8.770.000	74.170	130.000	340.000	340.000	Achieved
8.440.000	8.780.000	8.780.000	74.143	130.000	340.000	340.000	Achieved
8.450.000	8.790.000	8.790.000	74.110	130.000	340.000	340.000	Achieved
8.460.000	8.800.000	8.800.000	74.078	130.000	340.000	340.000	Achieved
8.470.000	8.810.000	8.810.000	74.038	130.000	340.000	340.000	Achieved
8.480.000	8.820.000	8.820.000	73.999	130.000	340.000	340.000	Achieved
8.490.000	8.830.000	8.830.000	73.952	130.000	340.000	340.000	Achieved
8.500.000	8.840.000	8.840.000	73.906	130.000	340.000	340.000	Achieved
8.510.000	8.850.000	8.850.000	73.853	130.000	340.000	340.000	Achieved
8.520.000	8.860.000	8.860.000	73.800	130.000	340.000	340.000	Achieved
8.530.000	8.870.000	8.870.000	73.741	130.000	340.000	340.000	Achieved
8.540.000	8.880.000	8.880.000	73.681	130.000	340.000	340.000	Achieved
8.550.000	8.890.000	8.890.000	73.615	130.000	340.000	340.000	Achieved
8.560.000	8.900.000	8.900.000	73.549	130.000	340.000	340.000	Achieved
8.570.000	8.910.000	8.910.000	73.476	130.000	340.000	340.000	Achieved
8.580.000	8.920.000	8.920.000	73.403	130.000	340.000	340.000	Achieved
8.590.000	8.930.000	8.930.000	73.324	130.000	340.000	340.000	Achieved
8.600.000	8.940.000	8.940.000	73.244	130.000	340.000	340.000	Achieved
8.610.000	8.950.000	8.950.000	73.158	130.000	340.000	340.000	Achieved
8.620.000	8.960.000	8.960.000	73.072	130.000	340.000	340.000	Achieved
8.630.000	8.970.000	8.970.000	72.979	130.000	340.000	340.000	Achieved
8.640.000	8.980.000	8.980.000	72.886	130.000	340.000	340.000	Achieved
8.650.000	8.990.000	8.990.000	72.787	130.000	340.000	340.000	Achieved
8.660.000	9.000.000	9.000.000	72.687	130.000	340.000	340.000	Achieved
8.670.000	9.010.000	9.010.000	72.581	130.000	340.000	340.000	Achieved
8.680.000	9.020.000	9.020.000	72.475	130.000	340.000	340.000	Achieved
8.690.000	9.030.000	9.030.000	72.362	130.000	340.000	340.000	Achieved
8.700.000	9.040.000	9.040.000	72.249	130.000	340.000	340.000	Achieved
8.710.000	9.050.000	9.050.000	72.129	130.000	340.000	340.000	Achieved
8.720.000	9.060.000	9.060.000	72.010	130.000	340.000	340.000	Achieved
8.730.000	9.070.000	9.070.000	71.884	130.000	340.000	340.000	Achieved
8.740.000	9.080.000	9.080.000	71.757	130.000	340.000	340.000	Achieved
8.750.000	9.090.000	9.090.000	71.625	130.000	340.000	340.000	Achieved
8.760.000	9.100.000	9.100.000	71.492	130.000	340.000	340.000	Achieved

Eye Position	Actual End Position	Object Position	Eye Level	Design Speed	Required Distance	Achieved Distance	Status
8.770.000	9.110.000	9.110.000	71.356	130.000	340.000	340.000	Achieved
8.780.000	9.120.000	9.120.000	71.220	130.000	340.000	340.000	Achieved
8.790.000	9.130.000	9.130.000	71.084	130.000	340.000	340.000	Achieved
8.800.000	9.140.000	9.140.000	70.948	130.000	340.000	340.000	Achieved
8.810.000	9.150.000	9.150.000	70.812	130.000	340.000	340.000	Achieved
8.820.000	9.160.000	9.160.000	70.676	130.000	340.000	340.000	Achieved
8.830.000	9.170.000	9.170.000	70.540	130.000	340.000	340.000	Achieved
8.840.000	9.180.000	9.180.000	70.404	130.000	340.000	340.000	Achieved
8.850.000	9.190.000	9.190.000	70.268	130.000	340.000	340.000	Achieved
8.860.000	9.200.000	9.200.000	70.132	130.000	340.000	340.000	Achieved
8.870.000	9.210.000	9.210.000	69.997	130.000	340.000	340.000	Achieved
8.880.000	9.220.000	9.220.000	69.861	130.000	340.000	340.000	Achieved
8.890.000	9.230.000	9.230.000	69.725	130.000	340.000	340.000	Achieved
8.900.000	9.240.000	9.240.000	69.589	130.000	340.000	340.000	Achieved
8.910.000	9.250.000	9.250.000	69.453	130.000	340.000	340.000	Achieved
8.920.000	9.260.000	9.260.000	69.317	130.000	340.000	340.000	Achieved
8.930.000	9.270.000	9.270.000	69.181	130.000	340.000	340.000	Achieved
8.940.000	9.280.000	9.280.000	69.045	130.000	340.000	340.000	Achieved
8.950.000	9.290.000	9.290.000	68.909	130.000	340.000	340.000	Achieved
8.960.000	9.300.000	9.300.000	68.773	130.000	340.000	340.000	Achieved
8.970.000	9.310.000	9.310.000	68.637	130.000	340.000	340.000	Achieved
8.980.000	9.320.000	9.320.000	68.501	130.000	340.000	340.000	Achieved
8.990.000	9.330.000	9.330.000	68.365	130.000	340.000	340.000	Achieved
9.000.000	9.340.000	9.340.000	68.230	130.000	340.000	340.000	Achieved
9.010.000	9.350.000	9.350.000	68.094	130.000	340.000	340.000	Achieved
9.020.000	9.360.000	9.360.000	67.958	130.000	340.000	340.000	Achieved
9.030.000	9.370.000	9.370.000	67.822	130.000	340.000	340.000	Achieved
9.040.000	9.380.000	9.380.000	67.686	130.000	340.000	340.000	Achieved
9.050.000	9.390.000	9.390.000	67.550	130.000	340.000	340.000	Achieved
9.060.000	9.400.000	9.400.000	67.414	130.000	340.000	340.000	Achieved
9.070.000	9.410.000	9.410.000	67.278	130.000	340.000	340.000	Achieved
9.080.000	9.420.000	9.420.000	67.142	130.000	340.000	340.000	Achieved
9.090.000	9.430.000	9.430.000	67.006	130.000	340.000	340.000	Achieved
9.100.000	9.440.000	9.440.000	66.870	130.000	340.000	340.000	Achieved
9.110.000	9.450.000	9.450.000	66.734	130.000	340.000	340.000	Achieved

Eye Position	Actual End Position	Object Position	Eye Level	Design Speed	Required Distance	Achieved Distance	Status
9.453.615	9.113.615	9.113.615	62.064	130.000	340.000	340.000	Achieved
9.443.615	9.103.615	9.103.615	62.200	130.000	340.000	340.000	Achieved
9.433.615	9.093.615	9.093.615	62.336	130.000	340.000	340.000	Achieved
9.423.615	9.083.615	9.083.615	62.472	130.000	340.000	340.000	Achieved
9.413.615	9.073.615	9.073.615	62.608	130.000	340.000	340.000	Achieved
9.403.615	9.063.615	9.063.615	62.743	130.000	340.000	340.000	Achieved
9.393.615	9.053.615	9.053.615	62.879	130.000	340.000	340.000	Achieved
9.383.615	9.043.615	9.043.615	63.015	130.000	340.000	340.000	Achieved
9.373.615	9.033.615	9.033.615	63.151	130.000	340.000	340.000	Achieved
9.363.615	9.023.615	9.023.615	63.287	130.000	340.000	340.000	Achieved
9.353.615	9.013.615	9.013.615	63.423	130.000	340.000	340.000	Achieved
9.343.615	9.003.615	9.003.615	63.559	130.000	340.000	340.000	Achieved
9.333.615	8.993.615	8.993.615	63.695	130.000	340.000	340.000	Achieved
9.323.615	8.983.615	8.983.615	63.831	130.000	340.000	340.000	Achieved
9.313.615	8.973.615	8.973.615	63.967	130.000	340.000	340.000	Achieved
9.303.615	8.963.615	8.963.615	64.103	130.000	340.000	340.000	Achieved
9.293.615	8.953.615	8.953.615	64.239	130.000	340.000	340.000	Achieved
9.283.615	8.943.615	8.943.615	64.375	130.000	340.000	340.000	Achieved
9.273.615	8.933.615	8.933.615	64.510	130.000	340.000	340.000	Achieved
9.263.615	8.923.615	8.923.615	64.646	130.000	340.000	340.000	Achieved
9.253.615	8.913.615	8.913.615	64.782	130.000	340.000	340.000	Achieved
9.243.615	8.903.615	8.903.615	64.918	130.000	340.000	340.000	Achieved
9.233.615	8.893.615	8.893.615	65.054	130.000	340.000	340.000	Achieved
9.223.615	8.883.615	8.883.615	65.190	130.000	340.000	340.000	Achieved
9.213.615	8.873.615	8.873.615	65.326	130.000	340.000	340.000	Achieved
9.203.615	8.863.615	8.863.615	65.462	130.000	340.000	340.000	Achieved
9.193.615	8.853.615	8.853.615	65.598	130.000	340.000	340.000	Achieved
9.183.615	8.843.615	8.843.615	65.734	130.000	340.000	340.000	Achieved
9.173.615	8.833.615	8.833.615	65.870	130.000	340.000	340.000	Achieved
9.163.615	8.823.615	8.823.615	66.006	130.000	340.000	340.000	Achieved
9.153.615	8.813.615	8.813.615	66.142	130.000	340.000	340.000	Achieved
9.143.615	8.803.615	8.803.615	66.277	130.000	340.000	340.000	Achieved
9.133.615	8.793.615	8.793.615	66.413	130.000	340.000	340.000	Achieved
9.123.615	8.783.615	8.783.615	66.549	130.000	340.000	340.000	Achieved
9.113.615	8.773.615	8.773.615	66.685	130.000	340.000	340.000	Achieved
9.103.615	8.763.615	8.763.615	66.821	130.000	340.000	340.000	Achieved
9.093.615	8.753.615	8.753.615	66.957	130.000	340.000	340.000	Achieved
9.083.615	8.743.615	8.743.615	67.093	130.000	340.000	340.000	Achieved
9.073.615	8.733.615	8.733.615	67.229	130.000	340.000	340.000	Achieved
9.063.615	8.723.615	8.723.615	67.365	130.000	340.000	340.000	Achieved
9.053.615	8.713.615	8.713.615	67.501	130.000	340.000	340.000	Achieved
9.043.615	8.703.615	8.703.615	67.637	130.000	340.000	340.000	Achieved
9.033.615	8.693.615	8.693.615	67.773	130.000	340.000	340.000	Achieved
9.023.615	8.683.615	8.683.615	67.909	130.000	340.000	340.000	Achieved
9.013.615	8.673.615	8.673.615	68.044	130.000	340.000	340.000	Achieved
9.003.615	8.663.615	8.663.615	68.180	130.000	340.000	340.000	Achieved
8.993.615	8.653.615	8.653.615	68.316	130.000	340.000	340.000	Achieved
8.983.615	8.643.615	8.643.615	68.452	130.000	340.000	340.000	Achieved
8.973.615	8.633.615	8.633.615	68.588	130.000	340.000	340.000	Achieved
8.963.615	8.623.615	8.623.615	68.724	130.000	340.000	340.000	Achieved
8.953.615	8.613.615	8.613.615	68.860	130.000	340.000	340.000	Achieved
8.943.615	8.603.615	8.603.615	68.996	130.000	340.000	340.000	Achieved
8.933.615	8.593.615	8.593.615	69.132	130.000	340.000	340.000	Achieved
8.923.615	8.583.615	8.583.615	69.268	130.000	340.000	340.000	Achieved
8.913.615	8.573.615	8.573.615	69.404	130.000	340.000	340.000	Achieved
8.903.615	8.563.615	8.563.615	69.540	130.000	340.000	340.000	Achieved
8.893.615	8.553.615	8.553.615	69.676	130.000	340.000	340.000	Achieved
8.883.615	8.543.615	8.543.615	69.811	130.000	340.000	340.000	Achieved
8.873.615	8.533.615	8.533.615	69.947	130.000	340.000	340.000	Achieved
8.863.615	8.523.615	8.523.615	70.083	130.000	340.000	340.000	Achieved
8.853.615	8.513.615	8.513.615	70.219	130.000	340.000	340.000	Achieved
8.843.615	8.503.615	8.503.615	70.355	130.000	340.000	340.000	Achieved
8.833.615	8.493.615	8.493.615	70.491	130.000	340.000	340.000	Achieved
8.823.615	8.483.615	8.483.615	70.627	130.000	340.000	340.000	Achieved
8.813.615	8.473.615	8.473.615	70.763	130.000	340.000	340.000	Achieved
8.803.615	8.463.615	8.463.615	70.899	130.000	340.000	340.000	Achieved
8.793.615	8.453.615	8.453.615	71.035	130.000	340.000	340.000	Achieved
8.783.615	8.443.615	8.443.615	71.171	130.000	340.000	340.000	Achieved
8.773.615	8.433.615	8.433.615	71.307	130.000	340.000	340.000	Achieved
8.763.615	8.423.615	8.423.615	71.443	130.000	340.000	340.000	Achieved
8.753.615	8.413.615	8.413.615	71.579	130.000	340.000	340.000	Achieved
8.743.615	8.403.615	8.403.615	71.709	130.000	340.000	340.000	Achieved
8.733.615	8.393.615	8.393.615	71.838	130.000	340.000	340.000	Achieved



Eye Position	Actual End Position	Object Position	Eye Level	Design Speed	Required Distance	Achieved Distance	Status
8.723.615	8.383.615	8.383.615	71.964	130.000	340.000	340.000	Achieved
8.713.615	8.373.615	8.373.615	72.086	130.000	340.000	340.000	Achieved
8.703.615	8.363.615	8.363.615	72.206	130.000	340.000	340.000	Achieved
8.693.615	8.353.615	8.353.615	72.321	130.000	340.000	340.000	Achieved
8.683.615	8.343.615	8.343.615	72.434	130.000	340.000	340.000	Achieved
8.673.615	8.333.615	8.333.615	72.542	130.000	340.000	340.000	Achieved
8.663.615	8.323.615	8.323.615	72.649	130.000	340.000	340.000	Achieved
8.653.615	8.313.615	8.313.615	72.751	130.000	340.000	340.000	Achieved
8.643.615	8.303.615	8.303.615	72.850	130.000	340.000	340.000	Achieved
8.633.615	8.293.615	8.293.615	72.945	130.000	340.000	340.000	Achieved
8.623.615	8.283.615	8.283.615	73.038	130.000	340.000	340.000	Achieved
8.613.615	8.273.615	8.273.615	73.127	130.000	340.000	340.000	Achieved
8.603.615	8.263.615	8.263.615	73.213	130.000	340.000	340.000	Achieved
8.593.615	8.253.615	8.253.615	73.295	130.000	340.000	340.000	Achieved
8.583.615	8.243.615	8.243.615	73.375	130.000	340.000	340.000	Achieved
8.573.615	8.233.615	8.233.615	73.450	130.000	340.000	340.000	Achieved
8.563.615	8.223.615	8.223.615	73.523	130.000	340.000	340.000	Achieved
8.553.615	8.213.615	8.213.615	73.591	130.000	340.000	340.000	Achieved
8.543.615	8.203.615	8.203.615	73.657	130.000	340.000	340.000	Achieved
8.533.615	8.193.615	8.193.615	73.719	130.000	340.000	340.000	Achieved
8.523.615	8.183.615	8.183.615	73.779	130.000	340.000	340.000	Achieved
8.513.615	8.173.615	8.173.615	73.834	130.000	340.000	340.000	Achieved
8.503.615	8.163.615	8.163.615	73.887	130.000	340.000	340.000	Achieved
8.493.615	8.153.615	8.153.615	73.936	130.000	340.000	340.000	Achieved
8.483.615	8.143.615	8.143.615	73.982	130.000	340.000	340.000	Achieved
8.473.615	8.133.615	8.133.615	74.024	130.000	340.000	340.000	Achieved
8.463.615	8.123.615	8.123.615	74.063	130.000	340.000	340.000	Achieved
8.453.615	8.113.615	8.113.615	74.099	130.000	340.000	340.000	Achieved
8.443.615	8.103.615	8.103.615	74.131	130.000	340.000	340.000	Achieved
8.433.615	8.093.615	8.093.615	74.160	130.000	340.000	340.000	Achieved
8.423.615	8.083.615	8.083.615	74.186	130.000	340.000	340.000	Achieved
8.413.615	8.073.615	8.073.615	74.208	130.000	340.000	340.000	Achieved
8.403.615	8.063.615	8.063.615	74.228	130.000	340.000	340.000	Achieved
8.393.615	8.053.615	8.053.615	74.243	130.000	340.000	340.000	Achieved
8.383.615	8.043.615	8.043.615	74.256	130.000	340.000	340.000	Achieved
8.373.615	8.033.615	8.033.615	74.264	130.000	340.000	340.000	Achieved
8.363.615	8.023.615	8.023.615	74.271	130.000	340.000	340.000	Achieved
8.353.615	8.013.615	8.013.615	74.273	130.000	340.000	340.000	Achieved
8.343.615	8.003.615	8.003.615	74.272	130.000	340.000	340.000	Achieved
8.333.615	7.993.615	7.993.615	74.267	130.000	340.000	340.000	Achieved
8.323.615	7.983.615	7.983.615	74.260	130.000	340.000	340.000	Achieved
8.313.615	7.973.615	7.973.615	74.249	130.000	340.000	340.000	Achieved
8.303.615	7.963.615	7.963.615	74.235	130.000	340.000	340.000	Achieved
8.293.615	7.953.615	7.953.615	74.217	130.000	340.000	340.000	Achieved
8.283.615	7.943.615	7.943.615	74.196	130.000	340.000	340.000	Achieved
8.273.615	7.933.615	7.933.615	74.172	130.000	340.000	340.000	Achieved
8.263.615	7.923.615	7.923.615	74.145	130.000	340.000	340.000	Achieved
8.253.615	7.913.615	7.913.615	74.113	130.000	340.000	340.000	Achieved
8.243.615	7.903.615	7.903.615	74.079	130.000	340.000	340.000	Achieved
8.233.615	7.893.615	7.893.615	74.041	130.000	340.000	340.000	Achieved
8.223.615	7.883.615	7.883.615	74.001	130.000	340.000	340.000	Achieved
8.213.615	7.873.615	7.873.615	73.956	130.000	340.000	340.000	Achieved
8.203.615	7.863.615	7.863.615	73.909	130.000	340.000	340.000	Achieved
8.193.615	7.853.615	7.853.615	73.860	130.000	340.000	340.000	Achieved
8.183.615	7.843.615	7.843.615	73.810	130.000	340.000	340.000	Achieved
8.173.615	7.833.615	7.833.615	73.760	130.000	340.000	340.000	Achieved
8.163.615	7.823.615	7.823.615	73.711	130.000	340.000	340.000	Achieved
8.153.615	7.813.615	7.813.615	73.661	130.000	340.000	340.000	Achieved
8.143.615	7.803.615	7.803.615	73.611	130.000	340.000	340.000	Achieved
8.133.615	7.793.615	7.793.615	73.561	130.000	340.000	340.000	Achieved
8.123.615	7.783.615	7.783.615	73.511	130.000	340.000	340.000	Achieved
8.113.615	7.773.615	7.773.615	73.461	130.000	340.000	340.000	Achieved
8.103.615	7.763.615	7.763.615	73.411	130.000	340.000	340.000	Achieved
8.093.615	7.753.615	7.753.615	73.361	130.000	340.000	340.000	Achieved
8.083.615	7.743.615	7.743.615	73.312	130.000	340.000	340.000	Achieved
8.073.615	7.733.615	7.733.615	73.262	130.000	340.000	340.000	Achieved
8.063.615	7.723.615	7.723.615	73.212	130.000	340.000	340.000	Achieved
8.053.615	7.713.615	7.713.615	73.162	130.000	340.000	340.000	Achieved
8.043.615	7.703.615	7.703.615	73.112	130.000	340.000	340.000	Achieved
8.033.615	7.693.615	7.693.615	73.062	130.000	340.000	340.000	Achieved
8.023.615	7.683.614	7.683.614	73.012	130.000	340.000	340.001	Achieved
8.003.615	7.663.614	7.663.614	72.913	130.000	340.000	340.001	Achieved
7.993.615	7.653.616	7.653.616	72.863	130.000	340.000	339.999	Achieved

Eye Position	Actual End Position	Object Position	Eye Level	Design Speed	Required Distance	Achieved Distance	Status
7.983.615	7.643.613	7.643.613	72.813	130.000	340.000	340.002	Achieved
7.963.615	7.623.613	7.623.613	72.713	130.000	340.000	340.002	Achieved
7.953.615	7.613.615	7.613.615	72.663	130.000	340.000	340.000	Achieved
7.943.615	7.603.615	7.603.615	72.613	130.000	340.000	340.000	Achieved
7.923.615	7.583.612	7.583.612	72.514	130.000	340.000	340.003	Achieved
7.903.615	7.563.613	7.563.613	72.414	130.000	340.000	340.002	Achieved
7.883.615	7.543.610	7.543.610	72.314	130.000	340.000	340.004	Achieved
7.863.615	7.523.610	7.523.610	72.214	130.000	340.000	340.005	Achieved
7.853.615	7.513.615	7.513.615	72.165	130.000	340.000	340.000	Achieved
7.843.615	7.503.615	7.503.615	72.115	130.000	340.000	340.000	Achieved
7.833.615	7.493.615	7.493.615	72.065	130.000	340.000	340.000	Achieved
7.823.615	7.483.615	7.483.615	72.015	130.000	340.000	340.000	Achieved
7.813.615	7.473.615	7.473.615	71.965	130.000	340.000	340.000	Achieved
7.803.615	7.463.615	7.463.615	71.915	130.000	340.000	340.000	Achieved
7.793.615	7.453.615	7.453.615	71.865	130.000	340.000	340.000	Achieved
7.783.615	7.443.615	7.443.615	71.815	130.000	340.000	340.000	Achieved
7.773.615	7.433.615	7.433.615	71.766	130.000	340.000	340.000	Achieved
7.763.615	7.423.615	7.423.615	71.716	130.000	340.000	340.000	Achieved
7.753.615	7.413.615	7.413.615	71.666	130.000	340.000	340.000	Achieved
7.743.615	7.403.615	7.403.615	71.616	130.000	340.000	340.000	Achieved
7.733.615	7.393.615	7.393.615	71.566	130.000	340.000	340.000	Achieved
7.723.615	7.383.615	7.383.615	71.516	130.000	340.000	340.000	Achieved
7.713.615	7.373.615	7.373.615	71.466	130.000	340.000	340.000	Achieved
7.703.615	7.363.615	7.363.615	71.450	130.000	340.000	340.000	Achieved
7.693.615	7.353.615	7.353.615	71.503	130.000	340.000	340.000	Achieved
7.683.614	7.343.615	7.343.615	71.618	130.000	340.000	339.999	Achieved
7.673.616	7.333.615	7.333.615	71.596	130.000	340.000	340.001	Achieved
7.663.614	7.323.615	7.323.615	71.550	130.000	340.000	339.999	Achieved
7.653.616	7.313.615	7.313.615	71.504	130.000	340.000	340.001	Achieved
7.633.616	7.293.615	7.293.615	71.414	130.000	340.000	340.001	Achieved
7.613.615	7.273.615	7.273.615	71.325	130.000	340.000	340.000	Achieved
7.603.615	7.263.615	7.263.615	71.280	130.000	340.000	340.000	Achieved
7.593.617	7.253.615	7.253.615	71.234	130.000	340.000	340.002	Achieved
7.573.619	7.233.615	7.233.615	71.145	130.000	340.000	340.004	Achieved
7.553.617	7.213.615	7.213.615	71.054	130.000	340.000	340.002	Achieved
7.533.618	7.193.615	7.193.615	70.964	130.000	340.000	340.003	Achieved
7.513.615	7.173.615	7.173.615	70.874	130.000	340.000	340.000	Achieved
7.503.615	7.163.615	7.163.615	70.829	130.000	340.000	340.000	Achieved
7.493.615	7.153.615	7.153.615	70.779	130.000	340.000	340.000	Achieved
7.483.615	7.143.615	7.143.615	70.729	130.000	340.000	340.000	Achieved
7.473.615	7.133.615	7.133.615	70.679	130.000	340.000	340.000	Achieved
7.463.615	7.123.615	7.123.615	70.629	130.000	340.000	340.000	Achieved
7.453.615	7.113.615	7.113.615	70.579	130.000	340.000	340.000	Achieved
7.443.615	7.103.615	7.103.615	70.530	130.000	340.000	340.000	Achieved
7.433.615	7.093.615	7.093.615	70.480	130.000	340.000	340.000	Achieved
7.423.615	7.083.615	7.083.615	70.430	130.000	340.000	340.000	Achieved
7.413.615	7.073.615	7.073.615	70.380	130.000	340.000	340.000	Achieved
7.403.615	7.063.615	7.063.615	70.330	130.000	340.000	340.000	Achieved
7.393.615	7.053.615	7.053.615	70.281	130.000	340.000	340.000	Achieved
7.383.615	7.043.615	7.043.615	70.230	130.000	340.000	340.000	Achieved
7.373.615	7.033.615	7.033.615	70.181	130.000	340.000	340.000	Achieved
7.363.615	7.023.615	7.023.615	70.130	130.000	340.000	340.000	Achieved
7.353.615	7.013.615	7.013.615	70.081	130.000	340.000	340.000	Achieved
7.343.615	7.003.615	7.003.615	70.031	130.000	340.000	340.000	Achieved
7.333.615	6.993.615	6.993.615	69.981	130.000	340.000	340.000	Achieved
7.323.615	6.983.615	6.983.615	69.931	130.000	340.000	340.000	Achieved
7.313.615	6.973.615	6.973.615	69.881	130.000	340.000	340.000	Achieved
7.303.615	6.963.615	6.963.615	69.831	130.000	340.000	340.000	Achieved
7.293.615	6.953.615	6.953.615	69.781	130.000	340.000	340.000	Achieved
7.283.615	6.943.615	6.943.615	69.732	130.000	340.000	340.000	Achieved
7.273.615	6.933.615	6.933.615	69.682	130.000	340.000	340.000	Achieved
7.263.615	6.923.615	6.923.615	69.632	130.000	340.000	340.000	Achieved
7.253.615	6.913.615	6.913.615	69.582	130.000	340.000	340.000	Achieved
7.243.615	6.903.615	6.903.615	69.532	130.000	340.000	340.000	Achieved
7.233.615	6.893.615	6.893.615	69.483	130.000	340.000	340.000	Achieved
7.223.615	6.883.615	6.883.615	69.432	130.000	340.000	340.000	Achieved
7.213.615	6.873.615	6.873.615	69.382	130.000	340.000	340.000	Achieved
7.203.615	6.863.615	6.863.615	69.334	130.000	340.000	340.000	Achieved
7.193.615	6.853.615	6.853.615	69.289	130.000	340.000	340.000	Achieved
7.183.615	6.843.615	6.843.615	69.246	130.000	340.000	340.000	Achieved
7.173.615	6.833.615	6.833.615	69.207	130.000	340.000	340.000	Achieved
7.163.615	6.823.615	6.823.615	69.172	130.000	340.000	340.000	Achieved
7.153.615	6.813.615	6.813.615	69.139	130.000	340.000	340.000	Achieved

Eye Position	Actual End Position	Object Position	Eye Level	Design Speed	Required Distance	Achieved Distance	Status
7.143.615	6.803.615	6.803.615	69.111	130.000	340.000	340.000	Achieved
7.133.615	6.793.615	6.793.615	69.085	130.000	340.000	340.000	Achieved
7.123.615	6.783.615	6.783.615	69.063	130.000	340.000	340.000	Achieved
7.113.615	6.773.615	6.773.615	69.045	130.000	340.000	340.000	Achieved
7.103.615	6.763.615	6.763.615	69.029	130.000	340.000	340.000	Achieved
7.093.615	6.753.615	6.753.615	69.017	130.000	340.000	340.000	Achieved
7.083.615	6.743.615	6.743.615	69.007	130.000	340.000	340.000	Achieved
7.073.615	6.733.615	6.733.615	69.003	130.000	340.000	340.000	Achieved
7.063.615	6.723.615	6.723.615	68.999	130.000	340.000	340.000	Achieved
7.053.615	6.713.615	6.713.615	69.001	130.000	340.000	340.000	Achieved
7.043.615	6.703.615	6.703.615	69.005	130.000	340.000	340.000	Achieved
7.033.615	6.693.615	6.693.615	69.013	130.000	340.000	340.000	Achieved
7.023.615	6.683.615	6.683.615	69.024	130.000	340.000	340.000	Achieved
7.013.615	6.673.615	6.673.615	69.038	130.000	340.000	340.000	Achieved
7.003.615	6.663.615	6.663.615	69.056	130.000	340.000	340.000	Achieved
6.993.615	6.653.615	6.653.615	69.077	130.000	340.000	340.000	Achieved
6.983.615	6.643.615	6.643.615	69.102	130.000	340.000	340.000	Achieved
6.973.615	6.633.615	6.633.615	69.130	130.000	340.000	340.000	Achieved
6.963.615	6.623.615	6.623.615	69.161	130.000	340.000	340.000	Achieved
6.953.615	6.613.615	6.613.615	69.196	130.000	340.000	340.000	Achieved
6.943.615	6.603.615	6.603.615	69.233	130.000	340.000	340.000	Achieved
6.933.615	6.593.615	6.593.615	69.275	130.000	340.000	340.000	Achieved
6.923.615	6.583.615	6.583.615	69.318	130.000	340.000	340.000	Achieved
6.913.615	6.573.615	6.573.615	69.367	130.000	340.000	340.000	Achieved
6.903.615	6.563.615	6.563.615	69.417	130.000	340.000	340.000	Achieved
6.893.615	6.553.615	6.553.615	69.472	130.000	340.000	340.000	Achieved
6.883.615	6.543.615	6.543.615	69.529	130.000	340.000	340.000	Achieved
6.873.615	6.533.615	6.533.615	69.589	130.000	340.000	340.000	Achieved
6.863.615	6.523.615	6.523.615	69.648	130.000	340.000	340.000	Achieved
6.853.615	6.513.615	6.513.615	69.708	130.000	340.000	340.000	Achieved
6.843.615	6.503.615	6.503.615	69.768	130.000	340.000	340.000	Achieved
6.823.615	6.483.610	6.483.610	69.887	130.000	340.000	340.004	Achieved
6.813.615	6.473.616	6.473.616	69.947	130.000	340.000	339.999	Achieved
6.803.615	6.463.616	6.463.616	70.007	130.000	340.000	339.999	Achieved
6.783.615	6.443.611	6.443.611	70.127	130.000	340.000	340.004	Achieved
6.773.615	6.433.614	6.433.614	70.186	130.000	340.000	340.001	Achieved
6.763.615	6.423.614	6.423.614	70.246	130.000	340.000	340.001	Achieved
6.743.615	6.403.612	6.403.612	70.365	130.000	340.000	340.003	Achieved
6.723.615	6.383.613	6.383.613	70.485	130.000	340.000	340.002	Achieved
6.713.615	6.373.615	6.373.615	70.545	130.000	340.000	340.000	Achieved
6.703.615	6.363.615	6.363.615	70.604	130.000	340.000	340.000	Achieved
6.693.615	6.353.616	6.353.616	70.664	130.000	340.000	339.999	Achieved
6.683.615	6.343.613	6.343.613	70.724	130.000	340.000	340.001	Achieved
6.673.615	6.333.614	6.333.614	70.784	130.000	340.000	340.000	Achieved
6.663.615	6.323.614	6.323.614	70.843	130.000	340.000	340.000	Achieved
6.653.615	6.313.615	6.313.615	70.903	130.000	340.000	340.000	Achieved
6.643.615	6.303.614	6.303.614	70.963	130.000	340.000	340.000	Achieved
6.633.615	6.293.615	6.293.615	71.023	130.000	340.000	340.000	Achieved
6.623.615	6.283.615	6.283.615	71.082	130.000	340.000	340.000	Achieved
6.613.615	6.273.615	6.273.615	71.142	130.000	340.000	340.000	Achieved
6.603.615	6.263.615	6.263.615	71.202	130.000	340.000	340.000	Achieved
6.593.615	6.253.614	6.253.614	71.262	130.000	340.000	340.001	Achieved
6.573.615	6.233.615	6.233.615	71.381	130.000	340.000	339.999	Achieved
6.563.615	6.223.615	6.223.615	71.441	130.000	340.000	339.999	Achieved
6.553.615	6.213.613	6.213.613	71.500	130.000	340.000	340.001	Achieved
6.533.615	6.193.613	6.193.613	71.620	130.000	340.000	340.002	Achieved
6.513.615	6.173.614	6.173.614	71.740	130.000	340.000	340.001	Achieved
6.503.615	6.163.614	6.163.614	71.799	130.000	340.000	340.001	Achieved
6.493.619	6.153.612	6.153.612	71.856	130.000	340.000	340.006	Achieved
6.473.616	6.133.616	6.133.616	71.966	130.000	340.000	340.000	Achieved
6.463.616	6.123.616	6.123.616	72.021	130.000	340.000	340.000	Achieved
6.453.617	6.113.612	6.113.612	72.076	130.000	340.000	340.005	Achieved
6.433.614	6.093.611	6.093.611	72.185	130.000	340.000	340.003	Achieved
6.413.616	6.073.615	6.073.615	72.295	130.000	340.000	340.002	Achieved
6.393.617	6.053.615	6.053.615	72.405	130.000	340.000	340.002	Achieved
6.373.615	6.033.615	6.033.615	72.515	130.000	340.000	340.000	Achieved
6.363.615	6.023.615	6.023.615	72.571	130.000	340.000	340.000	Achieved
6.353.616	6.013.615	6.013.615	72.625	130.000	340.000	340.001	Achieved
6.333.614	5.993.615	5.993.615	72.735	130.000	340.000	340.000	Achieved
6.323.614	5.983.615	5.983.615	72.790	130.000	340.000	340.000	Achieved
6.313.615	5.973.615	5.973.615	72.779	130.000	340.000	340.000	Achieved
6.303.614	5.963.615	5.963.615	72.761	130.000	340.000	340.000	Achieved
6.293.615	5.953.615	5.953.615	72.772	130.000	340.000	340.000	Achieved

Eye Position	Actual End Position	Object Position	Eye Level	Design Speed	Required Distance	Achieved Distance	Status
6.283.615	5.943.615	5.943.615	72.751	130.000	340.000	340.000	Achieved
6.273.615	5.933.615	5.933.615	72.764	130.000	340.000	340.000	Achieved
6.263.615	5.923.615	5.923.615	72.819	130.000	340.000	340.000	Achieved
6.253.614	5.913.615	5.913.615	72.873	130.000	340.000	339.999	Achieved
6.243.616	5.903.615	5.903.615	72.927	130.000	340.000	340.001	Achieved
6.233.615	5.893.615	5.893.615	72.983	130.000	340.000	340.001	Achieved
6.223.615	5.893.615	5.893.615	73.038	130.000	340.000	330.001	Not Achieved
6.213.613	5.883.615	5.883.615	73.093	130.000	340.000	329.999	Not Achieved
6.203.617	5.873.615	5.873.615	73.147	130.000	340.000	330.002	Not Achieved
6.193.613	5.863.615	5.863.615	73.203	130.000	340.000	329.998	Not Achieved
6.183.617	5.853.615	5.853.615	73.257	130.000	340.000	330.002	Not Achieved
6.173.614	5.843.615	5.843.615	73.312	130.000	340.000	329.999	Not Achieved
6.163.614	5.833.615	5.833.615	73.368	130.000	340.000	329.999	Not Achieved
6.153.612	5.823.615	5.823.615	73.422	130.000	340.000	329.998	Not Achieved
6.143.619	5.813.615	5.813.615	73.476	130.000	340.000	330.004	Not Achieved
6.133.616	5.813.615	5.813.615	73.532	130.000	340.000	320.001	Not Achieved
6.123.616	5.803.615	5.803.615	73.587	130.000	340.000	320.001	Not Achieved
6.113.612	5.793.615	5.793.615	73.642	130.000	340.000	319.997	Not Achieved
6.103.620	5.783.615	5.783.615	73.696	130.000	340.000	320.005	Not Achieved
6.093.611	5.773.615	5.773.615	73.755	130.000	340.000	319.996	Not Achieved
6.083.619	5.763.615	5.763.615	73.814	130.000	340.000	320.005	Not Achieved
6.073.615	5.753.615	5.753.615	73.875	130.000	340.000	320.000	Not Achieved
6.063.615	5.743.615	5.743.615	73.934	130.000	340.000	320.000	Not Achieved
6.053.615	5.733.615	5.733.615	73.994	130.000	340.000	320.000	Not Achieved
6.043.615	5.723.615	5.723.615	74.053	130.000	340.000	320.000	Not Achieved
6.033.615	5.713.615	5.713.615	74.114	130.000	340.000	320.000	Not Achieved
6.023.615	5.703.615	5.703.615	74.173	130.000	340.000	320.000	Not Achieved
6.013.615	5.693.615	5.693.615	74.233	130.000	340.000	320.000	Not Achieved
6.003.615	5.683.615	5.683.615	74.292	130.000	340.000	320.000	Not Achieved
5.993.615	5.673.615	5.673.615	74.352	130.000	340.000	320.000	Not Achieved
5.983.615	5.663.615	5.663.615	74.412	130.000	340.000	320.000	Not Achieved
5.973.615	5.653.615	5.653.615	74.472	130.000	340.000	320.000	Not Achieved
5.963.615	5.643.615	5.643.615	74.532	130.000	340.000	320.000	Not Achieved
5.953.615	5.633.615	5.633.615	74.591	130.000	340.000	320.000	Not Achieved
5.943.615	5.623.615	5.623.615	74.651	130.000	340.000	320.000	Not Achieved
5.933.615	5.613.615	5.613.615	74.711	130.000	340.000	320.000	Not Achieved
5.923.615	5.603.615	5.603.615	74.771	130.000	340.000	320.000	Not Achieved
5.913.615	5.593.615	5.593.615	74.831	130.000	340.000	320.000	Not Achieved
5.903.615	5.583.615	5.583.615	74.890	130.000	340.000	320.000	Not Achieved
5.893.615	5.573.615	5.573.615	74.950	130.000	340.000	320.000	Not Achieved
5.883.615	5.573.615	5.573.615	75.009	130.000	340.000	310.000	Not Achieved
5.873.615	5.553.615	5.553.615	75.069	130.000	340.000	320.000	Not Achieved
5.863.615	5.543.615	5.543.615	75.129	130.000	340.000	320.000	Not Achieved
5.853.615	5.533.615	5.533.615	75.189	130.000	340.000	320.000	Not Achieved
5.843.615	5.523.615	5.523.615	75.248	130.000	340.000	320.000	Not Achieved
5.833.615	5.513.615	5.513.615	75.308	130.000	340.000	320.000	Not Achieved
5.823.615	5.503.615	5.503.615	75.368	130.000	340.000	320.000	Not Achieved
5.813.615	5.493.615	5.493.615	75.428	130.000	340.000	320.000	Not Achieved
5.803.615	5.483.615	5.483.615	75.488	130.000	340.000	320.000	Not Achieved
5.793.615	5.463.615	5.463.615	75.547	130.000	340.000	330.000	Not Achieved
5.783.615	5.453.615	5.453.615	75.607	130.000	340.000	330.000	Not Achieved
5.773.615	5.433.615	5.433.615	75.667	130.000	340.000	340.000	Achieved
5.763.615	5.423.615	5.423.615	75.727	130.000	340.000	340.000	Achieved
5.753.615	5.413.615	5.413.615	75.787	130.000	340.000	340.000	Achieved
5.743.615	5.403.615	5.403.615	75.846	130.000	340.000	340.000	Achieved
5.733.615	5.393.615	5.393.615	75.906	130.000	340.000	340.000	Achieved
5.723.615	5.383.615	5.383.615	75.965	130.000	340.000	340.000	Achieved
5.713.615	5.373.615	5.373.615	76.025	130.000	340.000	340.000	Achieved
5.703.615	5.363.615	5.363.615	76.085	130.000	340.000	340.000	Achieved
5.693.615	5.353.615	5.353.615	76.145	130.000	340.000	340.000	Achieved
5.683.615	5.343.615	5.343.615	76.204	130.000	340.000	340.000	Achieved
5.673.615	5.333.615	5.333.615	76.264	130.000	340.000	340.000	Achieved
5.663.615	5.323.615	5.323.615	76.324	130.000	340.000	340.000	Achieved
5.653.615	5.313.615	5.313.615	76.384	130.000	340.000	340.000	Achieved
5.643.615	5.303.615	5.303.615	76.443	130.000	340.000	340.000	Achieved
5.633.615	5.293.615	5.293.615	76.503	130.000	340.000	340.000	Achieved
5.623.615	5.283.615	5.283.615	76.563	130.000	340.000	340.000	Achieved
5.613.615	5.273.615	5.273.615	76.623	130.000	340.000	340.000	Achieved
5.603.615	5.263.615	5.263.615	76.683	130.000	340.000	340.000	Achieved
5.593.615	5.253.615	5.253.615	76.742	130.000	340.000	340.000	Achieved
5.583.615	5.243.615	5.243.615	76.802	130.000	340.000	340.000	Achieved
5.573.615	5.233.615	5.233.615	76.862	130.000	340.000	340.000	Achieved
5.563.615	5.223.615	5.223.615	76.921	130.000	340.000	340.000	Achieved

Eye Position	Actual End Position	Object Position	Eye Level	Design Speed	Required Distance	Achieved Distance	Status
5.553.615	5.213.615	5.213.615	76.981	130.000	340.000	340.000	Achieved
5.543.615	5.203.615	5.203.615	77.041	130.000	340.000	340.000	Achieved
5.533.615	5.193.615	5.193.615	77.101	130.000	340.000	340.000	Achieved
5.523.615	5.183.615	5.183.615	77.160	130.000	340.000	340.000	Achieved
5.513.615	5.173.615	5.173.615	77.220	130.000	340.000	340.000	Achieved
5.503.615	5.163.615	5.163.615	77.280	130.000	340.000	340.000	Achieved
5.493.615	5.153.615	5.153.615	77.340	130.000	340.000	340.000	Achieved
5.483.615	5.143.615	5.143.615	77.399	130.000	340.000	340.000	Achieved
5.473.615	5.133.615	5.133.615	77.459	130.000	340.000	340.000	Achieved
5.463.615	5.123.615	5.123.615	77.519	130.000	340.000	340.000	Achieved
5.453.615	5.113.610	5.113.610	77.579	130.000	340.000	340.005	Achieved
5.433.615	5.093.613	5.093.613	77.698	130.000	340.000	340.002	Achieved
5.413.615	5.073.612	5.073.612	77.818	130.000	340.000	340.002	Achieved
5.393.615	5.053.615	5.053.615	77.937	130.000	340.000	339.999	Achieved
5.383.615	5.043.615	5.043.615	77.997	130.000	340.000	339.999	Achieved
5.373.615	5.033.613	5.033.613	78.057	130.000	340.000	340.002	Achieved
5.353.615	5.013.613	5.013.613	78.176	130.000	340.000	340.002	Achieved
5.333.615	4.993.614	4.993.614	78.295	130.000	340.000	340.001	Achieved
5.313.615	4.973.614	4.973.614	78.415	130.000	340.000	340.001	Achieved
5.293.615	4.953.615	4.953.615	78.534	130.000	340.000	340.000	Achieved
5.283.615	4.943.615	4.943.615	78.594	130.000	340.000	340.000	Achieved
5.273.615	4.933.615	4.933.615	78.654	130.000	340.000	340.000	Achieved
5.263.615	4.923.615	4.923.615	78.714	130.000	340.000	340.000	Achieved
5.253.615	4.913.615	4.913.615	78.774	130.000	340.000	340.000	Achieved
5.243.615	4.903.615	4.903.615	78.833	130.000	340.000	340.000	Achieved
5.233.615	4.893.615	4.893.615	78.893	130.000	340.000	340.000	Achieved
5.223.615	4.883.614	4.883.614	78.953	130.000	340.000	340.000	Achieved
5.213.615	4.873.616	4.873.616	79.013	130.000	340.000	339.999	Achieved
5.203.615	4.863.613	4.863.613	79.072	130.000	340.000	340.001	Achieved
5.193.615	4.853.614	4.853.614	79.132	130.000	340.000	340.000	Achieved
5.183.615	4.843.614	4.843.614	79.192	130.000	340.000	340.000	Achieved
5.163.615	4.823.612	4.823.612	79.311	130.000	340.000	340.002	Achieved
5.143.615	4.803.613	4.803.613	79.431	130.000	340.000	340.002	Achieved
5.123.615	4.783.611	4.783.611	79.550	130.000	340.000	340.004	Achieved
5.103.618	4.763.611	4.763.611	79.675	130.000	340.000	340.008	Achieved
5.093.613	4.753.614	4.753.614	79.739	130.000	340.000	339.999	Achieved
5.083.620	4.743.614	4.743.614	79.804	130.000	340.000	340.006	Achieved
5.063.619	4.723.610	4.723.610	79.933	130.000	340.000	340.009	Achieved
5.053.615	4.713.615	4.713.615	79.998	130.000	340.000	340.001	Achieved
5.043.615	4.703.615	4.703.615	80.062	130.000	340.000	340.001	Achieved
5.023.618	4.683.615	4.683.615	80.192	130.000	340.000	340.003	Achieved
5.003.616	4.663.615	4.663.615	80.321	130.000	340.000	340.002	Achieved
4.993.614	4.653.615	4.653.615	80.384	130.000	340.000	339.999	Achieved
4.983.617	4.643.615	4.643.615	80.450	130.000	340.000	340.002	Achieved
4.973.614	4.633.615	4.633.615	80.513	130.000	340.000	339.999	Achieved
4.963.616	4.623.615	4.623.615	80.579	130.000	340.000	340.001	Achieved
4.953.615	4.613.615	4.613.615	80.644	130.000	340.000	340.000	Achieved
4.943.615	4.603.615	4.603.615	80.708	130.000	340.000	340.000	Achieved
4.933.615	4.593.615	4.593.615	80.795	130.000	340.000	340.000	Achieved
4.923.615	4.583.615	4.583.615	80.936	130.000	340.000	340.000	Achieved
4.913.615	4.573.615	4.573.615	81.052	130.000	340.000	340.000	Achieved
4.903.615	4.563.615	4.563.615	81.186	130.000	340.000	340.000	Achieved
4.893.615	4.553.615	4.553.615	81.312	130.000	340.000	340.000	Achieved
4.883.614	4.543.615	4.543.615	81.397	130.000	340.000	340.000	Achieved
4.873.616	4.533.615	4.533.615	81.460	130.000	340.000	340.001	Achieved
4.853.614	4.513.615	4.513.615	81.590	130.000	340.000	340.000	Achieved
4.843.614	4.503.615	4.503.615	81.655	130.000	340.000	340.000	Achieved
4.833.616	4.493.615	4.493.615	81.718	130.000	340.000	340.001	Achieved
4.813.617	4.473.615	4.473.615	81.848	130.000	340.000	340.003	Achieved
4.793.616	4.453.615	4.453.615	81.977	130.000	340.000	340.001	Achieved
4.773.617	4.433.615	4.433.615	82.106	130.000	340.000	340.002	Achieved
4.753.614	4.413.615	4.413.615	82.236	130.000	340.000	339.999	Achieved
4.743.614	4.403.615	4.403.615	82.301	130.000	340.000	339.999	Achieved
4.733.618	4.393.615	4.393.615	82.364	130.000	340.000	340.003	Achieved
4.713.615	4.373.615	4.373.615	82.494	130.000	340.000	340.000	Achieved
4.703.615	4.363.615	4.363.615	82.554	130.000	340.000	340.000	Achieved
4.693.615	4.353.615	4.353.615	82.614	130.000	340.000	340.000	Achieved
4.683.615	4.343.615	4.343.615	82.673	130.000	340.000	340.000	Achieved
4.673.615	4.333.615	4.333.615	82.733	130.000	340.000	340.000	Achieved
4.663.615	4.323.615	4.323.615	82.792	130.000	340.000	340.000	Achieved
4.653.615	4.313.615	4.313.615	82.853	130.000	340.000	340.000	Achieved
4.643.615	4.303.615	4.303.615	82.912	130.000	340.000	340.000	Achieved
4.633.615	4.293.615	4.293.615	82.972	130.000	340.000	340.000	Achieved



Eye Position	Actual End Position	Object Position	Eye Level	Design Speed	Required Distance	Achieved Distance	Status
4.623.615	4.283.615	4.283.615	83.031	130.000	340.000	340.000	Achieved
4.613.615	4.273.615	4.273.615	83.091	130.000	340.000	340.000	Achieved
4.603.615	4.263.615	4.263.615	83.151	130.000	340.000	340.000	Achieved
4.593.615	4.253.615	4.253.615	83.211	130.000	340.000	340.000	Achieved
4.583.615	4.243.615	4.243.615	83.270	130.000	340.000	340.000	Achieved
4.573.615	4.233.615	4.233.615	83.330	130.000	340.000	340.000	Achieved
4.563.615	4.223.615	4.223.615	83.390	130.000	340.000	340.000	Achieved
4.553.615	4.213.615	4.213.615	83.450	130.000	340.000	340.000	Achieved
4.543.615	4.203.615	4.203.615	83.510	130.000	340.000	340.000	Achieved
4.533.615	4.193.615	4.193.615	83.570	130.000	340.000	340.000	Achieved
4.523.615	4.183.615	4.183.615	83.629	130.000	340.000	340.000	Achieved
4.513.615	4.173.615	4.173.615	83.689	130.000	340.000	340.000	Achieved
4.503.615	4.163.615	4.163.615	83.748	130.000	340.000	340.000	Achieved
4.493.615	4.153.615	4.153.615	83.809	130.000	340.000	340.000	Achieved
4.483.615	4.143.615	4.143.615	83.868	130.000	340.000	340.000	Achieved
4.473.615	4.133.615	4.133.615	83.928	130.000	340.000	340.000	Achieved
4.463.615	4.123.615	4.123.615	83.987	130.000	340.000	340.000	Achieved
4.453.615	4.113.615	4.113.615	84.047	130.000	340.000	340.000	Achieved
4.443.615	4.103.615	4.103.615	84.107	130.000	340.000	340.000	Achieved
4.433.615	4.093.615	4.093.615	84.167	130.000	340.000	340.000	Achieved
4.423.615	4.083.615	4.083.615	84.226	130.000	340.000	340.000	Achieved
4.413.615	4.073.615	4.073.615	84.286	130.000	340.000	340.000	Achieved
4.403.615	4.063.615	4.063.615	84.346	130.000	340.000	340.000	Achieved
4.393.615	4.053.615	4.053.615	84.406	130.000	340.000	340.000	Achieved
4.383.615	4.043.615	4.043.615	84.466	130.000	340.000	340.000	Achieved
4.373.615	4.033.615	4.033.615	84.525	130.000	340.000	340.000	Achieved
4.363.615	4.023.615	4.023.615	84.585	130.000	340.000	340.000	Achieved
4.353.615	4.013.615	4.013.615	84.645	130.000	340.000	340.000	Achieved
4.343.615	4.003.615	4.003.615	84.704	130.000	340.000	340.000	Achieved
4.333.615	3.993.615	3.993.615	84.765	130.000	340.000	340.000	Achieved
4.323.615	3.983.615	3.983.615	84.824	130.000	340.000	340.000	Achieved
4.313.615	3.973.615	3.973.615	84.884	130.000	340.000	340.000	Achieved
4.303.615	3.963.615	3.963.615	84.943	130.000	340.000	340.000	Achieved
4.293.615	3.953.615	3.953.615	85.003	130.000	340.000	340.000	Achieved
4.283.615	3.943.615	3.943.615	85.063	130.000	340.000	340.000	Achieved
4.273.615	3.933.615	3.933.615	85.123	130.000	340.000	340.000	Achieved
4.263.615	3.923.615	3.923.615	85.182	130.000	340.000	340.000	Achieved
4.253.615	3.913.615	3.913.615	85.242	130.000	340.000	340.000	Achieved
4.243.615	3.903.615	3.903.615	85.302	130.000	340.000	340.000	Achieved
4.233.615	3.893.615	3.893.615	85.361	130.000	340.000	340.000	Achieved
4.223.615	3.883.615	3.883.615	85.421	130.000	340.000	340.000	Achieved
4.213.615	3.873.615	3.873.615	85.481	130.000	340.000	340.000	Achieved
4.203.615	3.863.615	3.863.615	85.541	130.000	340.000	340.000	Achieved
4.183.615	3.843.608	3.843.608	85.660	130.000	340.000	340.006	Achieved
4.163.615	3.823.610	3.823.610	85.780	130.000	340.000	340.005	Achieved
4.153.615	3.813.614	3.813.614	85.840	130.000	340.000	340.001	Achieved
4.143.615	3.803.614	3.803.614	85.899	130.000	340.000	340.001	Achieved
4.123.615	3.783.611	3.783.611	86.019	130.000	340.000	340.004	Achieved
4.103.615	3.763.613	3.763.613	86.138	130.000	340.000	340.002	Achieved
4.083.615	3.743.611	3.743.611	86.258	130.000	340.000	340.003	Achieved
4.063.615	3.723.612	3.723.612	86.377	130.000	340.000	340.002	Achieved
4.053.615	3.713.614	3.713.614	86.437	130.000	340.000	340.000	Achieved
4.043.615	3.703.615	3.703.615	86.497	130.000	340.000	340.000	Achieved
4.033.615	3.693.615	3.693.615	86.557	130.000	340.000	339.999	Achieved
4.023.615	3.683.613	3.683.613	86.616	130.000	340.000	340.001	Achieved
4.013.615	3.673.615	3.673.615	86.676	130.000	340.000	340.000	Achieved
4.003.615	3.663.615	3.663.615	86.736	130.000	340.000	340.000	Achieved
3.993.615	3.653.615	3.653.615	86.796	130.000	340.000	340.000	Achieved
3.983.615	3.643.615	3.643.615	86.855	130.000	340.000	340.000	Achieved
3.973.615	3.633.614	3.633.614	86.915	130.000	340.000	340.000	Achieved
3.963.615	3.623.615	3.623.615	86.975	130.000	340.000	339.999	Achieved
3.953.615	3.613.613	3.613.613	87.034	130.000	340.000	340.001	Achieved
3.933.615	3.593.616	3.593.616	87.154	130.000	340.000	339.999	Achieved
3.913.615	3.573.615	3.573.615	87.273	130.000	340.000	340.000	Achieved
3.903.615	3.563.615	3.563.615	87.333	130.000	340.000	340.000	Achieved
3.893.615	3.553.613	3.553.613	87.393	130.000	340.000	340.002	Achieved
3.873.615	3.533.612	3.533.612	87.513	130.000	340.000	340.003	Achieved
3.853.617	3.513.610	3.513.610	87.632	130.000	340.000	340.007	Achieved
3.833.618	3.493.618	3.493.618	87.746	130.000	340.000	340.000	Achieved
3.813.614	3.473.615	3.473.615	87.856	130.000	340.000	339.999	Achieved
3.803.614	3.463.615	3.463.615	87.911	130.000	340.000	339.999	Achieved
3.793.617	3.453.615	3.453.615	87.966	130.000	340.000	340.002	Achieved
3.773.618	3.433.615	3.433.615	88.076	130.000	340.000	340.003	Achieved

Eye Position	Actual End Position	Object Position	Eye Level	Design Speed	Required Distance	Achieved Distance	Status
3.753.616	3.413.615	3.413.615	88.185	130.000	340.000	340.001	Achieved
3.733.616	3.393.615	3.393.615	88.295	130.000	340.000	340.001	Achieved
3.713.614	3.373.615	3.373.615	88.405	130.000	340.000	340.000	Achieved
3.703.615	3.363.615	3.363.615	88.460	130.000	340.000	340.000	Achieved
3.693.615	3.353.615	3.353.615	88.515	130.000	340.000	340.001	Achieved
3.683.613	3.353.615	3.353.615	88.569	130.000	340.000	329.999	Not Achieved
3.673.615	3.343.615	3.343.615	88.625	130.000	340.000	330.000	Not Achieved
3.663.615	3.343.615	3.343.615	88.653	130.000	340.000	320.000	Not Achieved
3.653.615	3.343.615	3.343.615	88.643	130.000	340.000	310.000	Not Achieved
3.643.615	3.333.615	3.333.615	88.639	130.000	340.000	310.000	Not Achieved
3.633.614	3.333.615	3.333.615	88.632	130.000	340.000	300.000	Not Achieved
3.623.615	3.323.615	3.323.615	88.614	130.000	340.000	300.001	Not Achieved
3.613.613	3.313.615	3.313.615	88.651	130.000	340.000	299.999	Not Achieved
3.603.616	3.313.615	3.313.615	88.696	130.000	340.000	290.001	Not Achieved
3.593.616	3.303.615	3.303.615	88.747	130.000	340.000	290.001	Not Achieved
3.583.616	3.293.615	3.293.615	88.794	130.000	340.000	290.001	Not Achieved
3.573.615	3.283.615	3.283.615	88.843	130.000	340.000	290.000	Not Achieved
3.563.615	3.273.615	3.273.615	88.892	130.000	340.000	290.000	Not Achieved
3.553.613	3.273.615	3.273.615	88.940	130.000	340.000	279.998	Not Achieved
3.543.620	3.263.615	3.263.615	88.988	130.000	340.000	280.005	Not Achieved
3.533.612	3.253.615	3.253.615	89.036	130.000	340.000	279.997	Not Achieved
3.523.620	3.243.615	3.243.615	89.083	130.000	340.000	280.005	Not Achieved
3.513.610	3.233.615	3.233.615	89.134	130.000	340.000	279.995	Not Achieved
3.503.620	3.223.615	3.223.615	89.179	130.000	340.000	280.005	Not Achieved
3.493.618	3.213.615	3.213.615	89.230	130.000	340.000	280.003	Not Achieved
3.483.615	3.203.615	3.203.615	89.290	130.000	340.000	280.000	Not Achieved
3.473.615	3.193.615	3.193.615	89.350	130.000	340.000	280.000	Not Achieved
3.463.615	3.183.615	3.183.615	89.410	130.000	340.000	280.000	Not Achieved
3.453.615	3.173.615	3.173.615	89.470	130.000	340.000	280.000	Not Achieved
3.443.615	3.163.615	3.163.615	89.529	130.000	340.000	280.000	Not Achieved
3.433.615	3.153.615	3.153.615	89.589	130.000	340.000	280.000	Not Achieved
3.423.615	3.143.615	3.143.615	89.649	130.000	340.000	280.000	Not Achieved
3.413.615	3.133.615	3.133.615	89.708	130.000	340.000	280.000	Not Achieved
3.403.615	3.123.615	3.123.615	89.768	130.000	340.000	280.000	Not Achieved
3.393.615	3.113.615	3.113.615	89.828	130.000	340.000	280.000	Not Achieved
3.383.615	3.103.615	3.103.615	89.887	130.000	340.000	280.000	Not Achieved
3.373.615	3.093.615	3.093.615	89.947	130.000	340.000	280.000	Not Achieved
3.363.615	3.083.615	3.083.615	90.007	130.000	340.000	280.000	Not Achieved
3.353.615	3.073.615	3.073.615	90.066	130.000	340.000	280.000	Not Achieved
3.343.615	3.063.615	3.063.615	90.127	130.000	340.000	280.000	Not Achieved
3.333.615	3.053.615	3.053.615	90.187	130.000	340.000	280.000	Not Achieved
3.323.615	3.043.615	3.043.615	90.246	130.000	340.000	280.000	Not Achieved
3.313.615	3.033.615	3.033.615	90.306	130.000	340.000	280.000	Not Achieved
3.303.615	3.023.615	3.023.615	90.365	130.000	340.000	280.000	Not Achieved
3.293.615	3.013.615	3.013.615	90.425	130.000	340.000	280.000	Not Achieved
3.283.615	3.003.615	3.003.615	90.485	130.000	340.000	280.000	Not Achieved
3.273.615	2.993.615	2.993.615	90.545	130.000	340.000	280.000	Not Achieved
3.263.615	2.983.615	2.983.615	90.605	130.000	340.000	280.000	Not Achieved
3.253.615	2.973.615	2.973.615	90.665	130.000	340.000	280.000	Not Achieved
3.243.615	2.963.615	2.963.615	90.724	130.000	340.000	280.000	Not Achieved
3.233.615	2.953.615	2.953.615	90.784	130.000	340.000	280.000	Not Achieved
3.223.615	2.943.615	2.943.615	90.844	130.000	340.000	280.000	Not Achieved
3.213.615	2.933.615	2.933.615	90.903	130.000	340.000	280.000	Not Achieved
3.203.615	2.923.615	2.923.615	90.963	130.000	340.000	280.000	Not Achieved
3.193.615	2.913.615	2.913.615	91.023	130.000	340.000	280.000	Not Achieved
3.183.615	2.903.615	2.903.615	91.082	130.000	340.000	280.000	Not Achieved
3.173.615	2.893.615	2.893.615	91.142	130.000	340.000	280.000	Not Achieved
3.163.615	2.883.615	2.883.615	91.202	130.000	340.000	280.000	Not Achieved
3.153.615	2.873.615	2.873.615	91.261	130.000	340.000	280.000	Not Achieved
3.143.615	2.863.615	2.863.615	91.322	130.000	340.000	280.000	Not Achieved
3.133.615	2.853.615	2.853.615	91.381	130.000	340.000	280.000	Not Achieved
3.123.615	2.843.615	2.843.615	91.441	130.000	340.000	280.000	Not Achieved
3.113.615	2.833.615	2.833.615	91.501	130.000	340.000	280.000	Not Achieved
3.103.615	2.823.615	2.823.615	91.560	130.000	340.000	280.000	Not Achieved
3.093.615	2.813.615	2.813.615	91.620	130.000	340.000	280.000	Not Achieved
3.083.615	2.803.615	2.803.615	91.680	130.000	340.000	280.000	Not Achieved
3.073.615	2.793.615	2.793.615	91.740	130.000	340.000	280.000	Not Achieved
3.063.615	2.783.615	2.783.615	91.800	130.000	340.000	280.000	Not Achieved
3.053.615	2.773.615	2.773.615	91.860	130.000	340.000	280.000	Not Achieved
3.043.615	2.763.615	2.763.615	91.919	130.000	340.000	280.000	Not Achieved
3.033.615	2.753.615	2.753.615	91.979	130.000	340.000	280.000	Not Achieved
3.023.615	2.743.615	2.743.615	92.038	130.000	340.000	280.000	Not Achieved
3.013.615	2.733.615	2.733.615	92.098	130.000	340.000	280.000	Not Achieved

Eye Position	Actual End Position	Object Position	Eye Level	Design Speed	Required Distance	Achieved Distance	Status
3.003.615	2.723.615	2.723.615	92.158	130.000	340.000	280.000	Not Achieved
2.993.615	2.713.615	2.713.615	92.218	130.000	340.000	280.000	Not Achieved
2.983.615	2.703.615	2.703.615	92.277	130.000	340.000	280.000	Not Achieved
2.973.615	2.693.615	2.693.615	92.337	130.000	340.000	280.000	Not Achieved
2.963.615	2.683.615	2.683.615	92.397	130.000	340.000	280.000	Not Achieved
2.953.615	2.673.615	2.673.615	92.456	130.000	340.000	280.000	Not Achieved
2.943.615	2.663.615	2.663.615	92.517	130.000	340.000	280.000	Not Achieved
2.933.615	2.653.615	2.653.615	92.576	130.000	340.000	280.000	Not Achieved
2.923.615	2.643.615	2.643.615	92.636	130.000	340.000	280.000	Not Achieved
2.913.615	2.633.615	2.633.615	92.696	130.000	340.000	280.000	Not Achieved
2.903.615	2.623.615	2.623.615	92.755	130.000	340.000	280.000	Not Achieved
2.893.615	2.613.615	2.613.615	92.815	130.000	340.000	280.000	Not Achieved
2.883.615	2.603.615	2.603.615	92.875	130.000	340.000	280.000	Not Achieved
2.873.615	2.593.615	2.593.615	92.935	130.000	340.000	280.000	Not Achieved
2.863.615	2.583.615	2.583.615	92.995	130.000	340.000	280.000	Not Achieved
2.853.615	2.573.615	2.573.615	93.055	130.000	340.000	280.000	Not Achieved
2.843.615	2.563.615	2.563.615	93.113	130.000	340.000	280.000	Not Achieved
2.833.615	2.553.615	2.553.615	93.174	130.000	340.000	280.000	Not Achieved
2.823.615	2.543.615	2.543.615	93.233	130.000	340.000	280.000	Not Achieved
2.813.615	2.523.615	2.523.615	93.293	130.000	340.000	290.000	Not Achieved
2.803.615	2.513.615	2.513.615	93.353	130.000	340.000	290.000	Not Achieved
2.793.615	2.483.615	2.483.615	93.413	130.000	340.000	310.000	Not Achieved
2.783.615	2.463.615	2.463.615	93.472	130.000	340.000	320.000	Not Achieved
2.773.615	2.433.615	2.433.615	93.532	130.000	340.000	340.000	Achieved
2.763.615	2.423.615	2.423.615	93.592	130.000	340.000	340.000	Achieved
2.753.615	2.413.615	2.413.615	93.651	130.000	340.000	340.000	Achieved
2.743.615	2.403.615	2.403.615	93.711	130.000	340.000	340.000	Achieved
2.733.615	2.393.615	2.393.615	93.771	130.000	340.000	340.000	Achieved
2.723.615	2.383.615	2.383.615	93.831	130.000	340.000	340.000	Achieved
2.713.615	2.373.615	2.373.615	93.891	130.000	340.000	340.000	Achieved
2.703.615	2.373.615	2.373.615	93.950	130.000	340.000	330.000	Not Achieved
2.693.615	2.373.615	2.373.615	94.010	130.000	340.000	320.000	Not Achieved
2.683.615	2.373.615	2.373.615	94.070	130.000	340.000	310.000	Not Achieved
2.673.615	2.363.615	2.363.615	94.129	130.000	340.000	310.000	Not Achieved
2.663.615	2.353.615	2.353.615	94.190	130.000	340.000	310.000	Not Achieved
2.653.615	2.353.615	2.353.615	94.250	130.000	340.000	300.000	Not Achieved
2.643.615	2.343.615	2.343.615	94.308	130.000	340.000	300.000	Not Achieved
2.633.615	2.343.615	2.343.615	94.369	130.000	340.000	290.000	Not Achieved
2.623.615	2.333.615	2.333.615	94.428	130.000	340.000	290.000	Not Achieved
2.613.615	2.333.615	2.333.615	94.488	130.000	340.000	280.000	Not Achieved
2.603.615	2.323.615	2.323.615	94.548	130.000	340.000	280.000	Not Achieved
2.593.615	2.313.615	2.313.615	94.608	130.000	340.000	280.000	Not Achieved
2.583.615	2.303.615	2.303.615	94.667	130.000	340.000	280.000	Not Achieved
2.573.615	2.293.615	2.293.615	94.727	130.000	340.000	280.000	Not Achieved
2.563.615	2.283.615	2.283.615	94.787	130.000	340.000	280.000	Not Achieved
2.553.615	2.273.615	2.273.615	94.846	130.000	340.000	280.000	Not Achieved
2.543.615	2.263.615	2.263.615	94.906	130.000	340.000	280.000	Not Achieved
2.533.615	2.253.615	2.253.615	94.966	130.000	340.000	280.000	Not Achieved
2.523.615	2.243.615	2.243.615	95.026	130.000	340.000	280.000	Not Achieved
2.513.615	2.233.615	2.233.615	95.086	130.000	340.000	280.000	Not Achieved
2.503.615	2.223.615	2.223.615	95.145	130.000	340.000	280.000	Not Achieved
2.493.615	2.213.615	2.213.615	95.205	130.000	340.000	280.000	Not Achieved
2.483.615	2.203.615	2.203.615	95.265	130.000	340.000	280.000	Not Achieved
2.473.615	2.193.609	2.193.609	95.324	130.000	340.000	280.006	Not Achieved
2.463.615	2.183.620	2.183.620	95.384	130.000	340.000	279.995	Not Achieved
2.453.615	2.173.617	2.173.617	95.444	130.000	340.000	279.998	Not Achieved
2.443.615	2.163.617	2.163.617	95.503	130.000	340.000	279.998	Not Achieved
2.433.615	2.153.615	2.153.615	95.564	130.000	340.000	280.000	Not Achieved
2.423.615	2.143.615	2.143.615	95.623	130.000	340.000	280.000	Not Achieved
2.413.615	2.123.619	2.123.619	95.683	130.000	340.000	289.995	Not Achieved
2.403.615	2.113.613	2.113.613	95.743	130.000	340.000	290.002	Not Achieved
2.393.615	2.093.613	2.093.613	95.803	130.000	340.000	300.002	Not Achieved
2.383.615	2.063.615	2.063.615	95.862	130.000	340.000	320.000	Not Achieved
2.373.615	2.033.615	2.033.615	95.922	130.000	340.000	340.000	Achieved
2.363.615	2.023.615	2.023.615	95.981	130.000	340.000	340.000	Achieved
2.343.615	2.003.610	2.003.610	96.101	130.000	340.000	340.004	Achieved
2.323.615	1.983.609	1.983.609	96.221	130.000	340.000	340.006	Achieved
2.303.615	1.963.608	1.963.608	96.340	130.000	340.000	340.007	Achieved
2.283.615	1.943.606	1.943.606	96.460	130.000	340.000	340.009	Achieved
2.263.615	1.923.605	1.923.605	96.579	130.000	340.000	340.009	Achieved
2.253.615	1.913.615	1.913.615	96.639	130.000	340.000	340.000	Achieved
2.243.615	1.903.615	1.903.615	96.698	130.000	340.000	340.000	Achieved
2.233.615	1.893.615	1.893.615	96.759	130.000	340.000	340.000	Achieved

Eye Position	Actual End Position	Object Position	Eye Level	Design Speed	Required Distance	Achieved Distance	Status
2.223.615	1.883.615	1.883.615	96.818	130.000	340.000	340.000	Achieved
2.213.615	1.873.615	1.873.615	96.878	130.000	340.000	340.000	Achieved
2.203.615	1.863.615	1.863.615	96.938	130.000	340.000	340.000	Achieved
2.183.620	1.843.615	1.843.615	97.071	130.000	340.000	340.005	Achieved
2.173.617	1.833.615	1.833.615	97.142	130.000	340.000	340.002	Achieved
2.163.617	1.823.615	1.823.615	97.213	130.000	340.000	340.002	Achieved
2.153.615	1.813.615	1.813.615	97.283	130.000	340.000	340.000	Achieved
2.143.615	1.803.615	1.803.615	97.355	130.000	340.000	340.000	Achieved
2.123.619	1.783.615	1.783.615	97.498	130.000	340.000	340.005	Achieved
2.103.618	1.763.615	1.763.615	97.640	130.000	340.000	340.003	Achieved
2.083.616	1.743.615	1.743.615	97.782	130.000	340.000	340.002	Achieved
2.073.615	1.733.615	1.733.615	97.854	130.000	340.000	340.001	Achieved
2.063.615	1.723.615	1.723.615	97.963	130.000	340.000	340.000	Achieved
2.053.615	1.713.615	1.713.615	98.083	130.000	340.000	340.000	Achieved
2.043.615	1.703.615	1.703.615	98.213	130.000	340.000	340.000	Achieved
2.033.615	1.693.615	1.693.615	98.329	130.000	340.000	340.000	Achieved
2.023.615	1.683.615	1.683.615	98.465	130.000	340.000	340.000	Achieved
2.013.616	1.673.615	1.673.615	98.555	130.000	340.000	340.001	Achieved
2.003.610	1.703.615	1.703.615	98.648	130.000	340.000	299.996	Not Achieved
1.993.617	1.713.615	1.713.615	98.727	130.000	340.000	280.002	Not Achieved
1.983.609	1.713.615	1.713.615	98.820	130.000	340.000	269.994	Not Achieved
1.973.619	1.713.615	1.713.615	98.898	130.000	340.000	260.004	Not Achieved
1.963.608	1.713.615	1.713.615	98.991	130.000	340.000	249.993	Not Achieved
1.953.620	1.703.615	1.703.615	99.071	130.000	340.000	250.005	Not Achieved
1.943.606	1.703.615	1.703.615	99.164	130.000	340.000	239.991	Not Achieved
1.933.622	1.693.615	1.693.615	99.244	130.000	340.000	240.008	Not Achieved
1.923.605	1.683.615	1.683.615	99.337	130.000	340.000	239.991	Not Achieved
1.913.615	1.673.615	1.673.615	99.418	130.000	340.000	240.000	Not Achieved
1.903.615	1.663.615	1.663.615	99.477	130.000	340.000	240.000	Not Achieved
1.893.615	1.653.615	1.653.615	99.537	130.000	340.000	240.000	Not Achieved
1.883.615	1.643.615	1.643.615	99.597	130.000	340.000	240.000	Not Achieved
1.873.615	1.633.615	1.633.615	99.657	130.000	340.000	240.000	Not Achieved
1.863.615	1.623.615	1.623.615	99.717	130.000	340.000	240.000	Not Achieved
1.853.615	1.613.615	1.613.615	99.777	130.000	340.000	240.000	Not Achieved
1.843.615	1.603.615	1.603.615	99.836	130.000	340.000	240.000	Not Achieved
1.833.615	1.593.615	1.593.615	99.895	130.000	340.000	240.000	Not Achieved
1.823.615	1.583.615	1.583.615	99.956	130.000	340.000	240.000	Not Achieved
1.813.615	1.573.615	1.573.615	100.016	130.000	340.000	240.000	Not Achieved
1.803.615	1.563.615	1.563.615	100.075	130.000	340.000	240.000	Not Achieved
1.793.615	1.553.615	1.553.615	100.135	130.000	340.000	240.000	Not Achieved
1.783.615	1.543.615	1.543.615	100.194	130.000	340.000	240.000	Not Achieved
1.773.615	1.533.615	1.533.615	100.254	130.000	340.000	240.000	Not Achieved
1.763.615	1.523.615	1.523.615	100.314	130.000	340.000	240.000	Not Achieved
1.753.615	1.503.615	1.503.615	100.374	130.000	340.000	250.000	Not Achieved
1.743.615	1.493.615	1.493.615	100.434	130.000	340.000	250.000	Not Achieved
1.733.615	1.483.615	1.483.615	100.494	130.000	340.000	250.000	Not Achieved
1.723.615	1.463.615	1.463.615	100.553	130.000	340.000	260.000	Not Achieved
1.713.615	1.443.615	1.443.615	100.612	130.000	340.000	270.000	Not Achieved
1.703.615	1.433.615	1.433.615	100.672	130.000	340.000	270.000	Not Achieved
1.693.615	1.413.615	1.413.615	100.732	130.000	340.000	280.000	Not Achieved
1.683.615	1.393.615	1.393.615	100.792	130.000	340.000	290.000	Not Achieved
1.673.615	1.373.615	1.373.615	100.852	130.000	340.000	300.000	Not Achieved
1.663.615	1.353.615	1.353.615	100.911	130.000	340.000	310.000	Not Achieved
1.653.615	1.333.615	1.333.615	100.971	130.000	340.000	320.000	Not Achieved
1.643.615	1.313.615	1.313.615	101.031	130.000	340.000	330.000	Not Achieved
1.633.615	1.293.615	1.293.615	101.091	130.000	340.000	340.000	Achieved
1.623.615	1.283.615	1.283.615	101.151	130.000	340.000	340.000	Achieved
1.613.615	1.273.615	1.273.615	101.210	130.000	340.000	340.000	Achieved
1.603.615	1.263.615	1.263.615	101.265	130.000	340.000	340.000	Achieved
1.593.615	1.253.615	1.253.615	101.318	130.000	340.000	340.000	Achieved
1.583.615	1.243.615	1.243.615	101.367	130.000	340.000	340.000	Achieved
1.573.615	1.233.615	1.233.615	101.414	130.000	340.000	340.000	Achieved
1.563.615	1.223.615	1.223.615	101.457	130.000	340.000	340.000	Achieved
1.553.615	1.213.615	1.213.615	101.496	130.000	340.000	340.000	Achieved
1.543.615	1.203.615	1.203.615	101.532	130.000	340.000	340.000	Achieved
1.533.615	1.193.615	1.193.615	101.565	130.000	340.000	340.000	Achieved
1.523.615	1.183.615	1.183.615	101.594	130.000	340.000	340.000	Achieved
1.513.615	1.173.615	1.173.615	101.620	130.000	340.000	340.000	Achieved
1.503.615	1.163.615	1.163.615	101.643	130.000	340.000	340.000	Achieved
1.493.615	1.153.615	1.153.615	101.663	130.000	340.000	340.000	Achieved
1.483.615	1.143.615	1.143.615	101.678	130.000	340.000	340.000	Achieved
1.473.615	1.133.615	1.133.615	101.691	130.000	340.000	340.000	Achieved
1.463.615	1.123.615	1.123.615	101.700	130.000	340.000	340.000	Achieved

Eye Position	Actual End Position	Object Position	Eye Level	Design Speed	Required Distance	Achieved Distance	Status
1.453.615	1.113.615	1.113.615	101.706	130.000	340.000	340.000	Achieved
1.443.615	1.103.615	1.103.615	101.710	130.000	340.000	340.000	Achieved
1.433.615	1.093.615	1.093.615	101.709	130.000	340.000	340.000	Achieved
1.423.615	1.083.615	1.083.615	101.705	130.000	340.000	340.000	Achieved
1.413.615	1.073.615	1.073.615	101.698	130.000	340.000	340.000	Achieved
1.403.615	1.063.615	1.063.615	101.687	130.000	340.000	340.000	Achieved
1.393.615	1.053.615	1.053.615	101.673	130.000	340.000	340.000	Achieved
1.383.615	1.043.615	1.043.615	101.656	130.000	340.000	340.000	Achieved
1.373.615	1.033.615	1.033.615	101.635	130.000	340.000	340.000	Achieved
1.363.615	1.023.615	1.023.615	101.611	130.000	340.000	340.000	Achieved
1.353.615	1.013.615	1.013.615	101.584	130.000	340.000	340.000	Achieved
1.343.615	1.003.615	1.003.615	101.553	130.000	340.000	340.000	Achieved
1.333.615	993.615	993.615	101.519	130.000	340.000	340.000	Achieved
1.323.615	983.615	983.615	101.482	130.000	340.000	340.000	Achieved
1.313.615	973.615	973.615	101.442	130.000	340.000	340.000	Achieved
1.303.615	963.615	963.615	101.398	130.000	340.000	340.000	Achieved
1.293.615	953.615	953.615	101.350	130.000	340.000	340.000	Achieved
1.283.615	943.615	943.615	101.299	130.000	340.000	340.000	Achieved
1.273.615	933.615	933.615	101.245	130.000	340.000	340.000	Achieved
1.263.615	923.615	923.615	101.189	130.000	340.000	340.000	Achieved
1.253.615	913.615	913.615	101.128	130.000	340.000	340.000	Achieved
1.243.615	903.615	903.615	101.064	130.000	340.000	340.000	Achieved
1.233.615	893.615	893.615	100.997	130.000	340.000	340.000	Achieved
1.223.615	883.615	883.615	100.926	130.000	340.000	340.000	Achieved
1.213.615	873.615	873.615	100.852	130.000	340.000	340.000	Achieved
1.203.615	863.615	863.615	100.775	130.000	340.000	340.000	Achieved
1.193.615	853.615	853.615	100.694	130.000	340.000	340.000	Achieved
1.183.615	843.615	843.615	100.610	130.000	340.000	340.000	Achieved
1.173.615	833.615	833.615	100.523	130.000	340.000	340.000	Achieved
1.163.615	823.615	823.615	100.432	130.000	340.000	340.000	Achieved
1.153.615	813.615	813.615	100.338	130.000	340.000	340.000	Achieved
1.143.615	803.615	803.615	100.241	130.000	340.000	340.000	Achieved
1.133.615	793.615	793.615	100.141	130.000	340.000	340.000	Achieved
1.123.615	783.615	783.615	100.037	130.000	340.000	340.000	Achieved
1.113.615	773.615	773.615	99.930	130.000	340.000	340.000	Achieved
1.103.615	763.615	763.615	99.819	130.000	340.000	340.000	Achieved
1.093.615	753.615	753.615	99.705	130.000	340.000	340.000	Achieved
1.083.615	743.615	743.615	99.588	130.000	340.000	340.000	Achieved
1.073.615	733.615	733.615	99.467	130.000	340.000	340.000	Achieved
1.063.615	723.615	723.615	99.343	130.000	340.000	340.000	Achieved
1.053.615	713.615	713.615	99.216	130.000	340.000	340.000	Achieved
1.043.615	703.615	703.615	99.085	130.000	340.000	340.000	Achieved
1.033.615	693.615	693.615	98.951	130.000	340.000	340.000	Achieved
1.023.615	683.615	683.615	98.814	130.000	340.000	340.000	Achieved
1.013.615	673.615	673.615	98.674	130.000	340.000	340.000	Achieved
1.003.615	663.615	663.615	98.530	130.000	340.000	340.000	Achieved
993.615	653.615	653.615	98.382	130.000	340.000	340.000	Achieved
983.615	653.615	653.615	98.232	130.000	340.000	330.000	Not Achieved
973.615	643.615	643.615	98.077	130.000	340.000	330.000	Not Achieved
963.615	643.615	643.615	97.920	130.000	340.000	320.000	Not Achieved
953.615	633.615	633.615	97.760	130.000	340.000	320.000	Not Achieved
943.615	633.615	633.615	97.596	130.000	340.000	310.000	Not Achieved
933.615	623.615	623.615	97.429	130.000	340.000	310.000	Not Achieved
923.615	623.615	623.615	97.258	130.000	340.000	300.000	Not Achieved
913.615	613.615	613.615	97.084	130.000	340.000	300.000	Not Achieved
903.615	613.615	613.615	96.906	130.000	340.000	290.000	Not Achieved
893.615	603.615	603.615	96.726	130.000	340.000	290.000	Not Achieved
883.615	603.615	603.615	96.543	130.000	340.000	280.000	Not Achieved
873.615	603.615	603.615	96.355	130.000	340.000	270.000	Not Achieved
863.615	593.615	593.615	96.164	130.000	340.000	270.000	Not Achieved
853.615	593.615	593.615	95.970	130.000	340.000	260.000	Not Achieved
843.615	583.615	583.615	95.772	130.000	340.000	260.000	Not Achieved
833.615	583.615	583.615	95.572	130.000	340.000	250.000	Not Achieved
823.615	573.615	573.615	95.369	130.000	340.000	250.000	Not Achieved
813.615	573.615	573.615	95.161	130.000	340.000	240.000	Not Achieved
803.615	563.615	563.615	94.950	130.000	340.000	240.000	Not Achieved
793.615	553.615	553.615	94.736	130.000	340.000	240.000	Not Achieved
783.615	543.615	543.615	94.519	130.000	340.000	240.000	Not Achieved
773.615	533.615	533.615	94.298	130.000	340.000	240.000	Not Achieved
763.615	523.615	523.615	94.074	130.000	340.000	240.000	Not Achieved
753.615	513.615	513.615	93.848	130.000	340.000	240.000	Not Achieved
743.615	503.615	503.615	93.616	130.000	340.000	240.000	Not Achieved
733.615	493.615	493.615	93.385	130.000	340.000	240.000	Not Achieved



Eye Position	Actual End Position	Object Position	Eye Level	Design Speed	Required Distance	Achieved Distance	Status
723.615	483.615	483.615	93.153	130.000	340.000	240.000	Not Achieved
713.615	473.615	473.615	92.921	130.000	340.000	240.000	Not Achieved
703.615	463.615	463.615	92.690	130.000	340.000	240.000	Not Achieved
693.615	453.615	453.615	92.458	130.000	340.000	240.000	Not Achieved
683.615	443.615	443.615	92.226	130.000	340.000	240.000	Not Achieved
673.615	433.615	433.615	91.994	130.000	340.000	240.000	Not Achieved
663.615	423.615	423.615	91.762	130.000	340.000	240.000	Not Achieved
653.615	413.615	413.615	91.530	130.000	340.000	240.000	Not Achieved
643.615	403.615	403.615	91.299	130.000	340.000	240.000	Not Achieved
633.615	393.615	393.615	91.067	130.000	340.000	240.000	Not Achieved
623.615	383.615	383.615	90.835	130.000	340.000	240.000	Not Achieved
613.615	373.615	373.615	90.603	130.000	340.000	240.000	Not Achieved
603.615	363.615	363.615	90.371	130.000	340.000	240.000	Not Achieved
593.615	353.615	353.615	90.139	130.000	340.000	240.000	Not Achieved
583.615	343.615	343.615	89.908	130.000	340.000	240.000	Not Achieved
573.615	333.615	333.615	89.677	130.000	340.000	240.000	Not Achieved
563.615	323.615	323.615	89.444	130.000	340.000	240.000	Not Achieved
553.615	313.615	313.615	89.213	130.000	340.000	240.000	Not Achieved
543.615	303.615	303.615	88.980	130.000	340.000	240.000	Not Achieved
533.615	293.615	293.615	88.748	130.000	340.000	240.000	Not Achieved
523.615	283.615	283.615	88.517	130.000	340.000	240.000	Not Achieved
513.615	273.615	273.615	88.285	130.000	340.000	240.000	Not Achieved
503.615	263.615	263.615	88.054	130.000	340.000	240.000	Not Achieved
493.615	253.621	253.621	87.823	130.000	340.000	239.994	Not Achieved
483.615	243.604	243.604	87.590	130.000	340.000	240.011	Not Achieved
473.615	233.621	233.621	87.358	130.000	340.000	239.994	Not Achieved
463.615	223.607	223.607	87.126	130.000	340.000	240.008	Not Achieved
453.615	203.609	203.609	86.895	130.000	340.000	250.005	Not Achieved
443.615	193.620	193.620	86.663	130.000	340.000	249.995	Not Achieved
433.615	183.611	183.611	86.432	130.000	340.000	250.003	Not Achieved
423.615	163.613	163.613	86.199	130.000	340.000	260.002	Not Achieved
413.615	123.615	123.615	85.967	130.000	340.000	290.000	Not Achieved
403.615	103.615	103.615	85.735	130.000	340.000	300.000	Not Achieved
393.615	83.615	83.615	85.504	130.000	340.000	310.000	Not Achieved
383.615	63.615	63.615	85.273	130.000	340.000	320.000	Not Achieved
373.615	43.615	43.615	85.041	130.000	340.000	330.000	Not Achieved
363.615	23.615	23.615	84.808	130.000	340.000	340.000	Achieved
353.615	13.615	13.615	84.577	130.000	340.000	340.000	Achieved
343.615	3.615	3.615	84.344	130.000	340.000	340.000	Achieved

Eye Position	Actual End Position	Object Position	Eye Level	Design Speed	Required Distance	Achieved Distance	Status
10.000	350.000	350.000	76.591	130.000	340.000	340.000	Achieved
20.000	360.000	360.000	76.654	130.000	340.000	340.000	Achieved
30.000	370.000	370.000	76.718	130.000	340.000	340.000	Achieved
40.000	380.000	380.000	76.781	130.000	340.000	340.000	Achieved
50.000	390.000	390.000	76.845	130.000	340.000	340.000	Achieved
60.000	400.000	400.000	76.908	130.000	340.000	340.000	Achieved
70.000	410.000	410.000	76.972	130.000	340.000	340.000	Achieved
80.000	420.000	420.000	77.035	130.000	340.000	340.000	Achieved
90.000	430.000	430.000	77.099	130.000	340.000	340.000	Achieved
100.000	440.000	440.000	77.162	130.000	340.000	340.000	Achieved
110.000	450.000	450.000	77.226	130.000	340.000	340.000	Achieved
120.000	460.000	460.000	77.289	130.000	340.000	340.000	Achieved
130.000	470.000	470.000	77.353	130.000	340.000	340.000	Achieved
140.000	480.000	480.000	77.416	130.000	340.000	340.000	Achieved
150.000	490.000	490.000	77.480	130.000	340.000	340.000	Achieved
160.000	500.000	500.000	77.543	130.000	340.000	340.000	Achieved
170.000	510.000	510.000	77.607	130.000	340.000	340.000	Achieved
180.000	520.000	520.000	77.670	130.000	340.000	340.000	Achieved
190.000	530.000	530.000	77.734	130.000	340.000	340.000	Achieved
200.000	540.000	540.000	77.797	130.000	340.000	340.000	Achieved
210.000	550.000	550.000	77.861	130.000	340.000	340.000	Achieved
220.000	560.000	560.000	77.924	130.000	340.000	340.000	Achieved
230.000	570.000	570.000	77.988	130.000	340.000	340.000	Achieved
240.000	580.000	580.000	78.051	130.000	340.000	340.000	Achieved
250.000	590.000	590.000	78.115	130.000	340.000	340.000	Achieved
260.000	600.000	600.000	78.178	130.000	340.000	340.000	Achieved
270.000	610.000	610.000	78.242	130.000	340.000	340.000	Achieved
280.000	620.000	620.000	78.305	130.000	340.000	340.000	Achieved
290.000	630.000	630.000	78.369	130.000	340.000	340.000	Achieved
300.000	640.000	640.000	78.433	130.000	340.000	340.000	Achieved
310.000	650.000	650.000	78.496	130.000	340.000	340.000	Achieved
320.000	660.000	660.000	78.560	130.000	340.000	340.000	Achieved
330.000	670.000	670.000	78.623	130.000	340.000	340.000	Achieved
340.000	680.000	680.000	78.687	130.000	340.000	340.000	Achieved
350.000	690.000	690.000	78.750	130.000	340.000	340.000	Achieved
360.000	700.000	700.000	78.814	130.000	340.000	340.000	Achieved
370.000	710.000	710.000	78.877	130.000	340.000	340.000	Achieved
380.000	720.000	720.000	78.941	130.000	340.000	340.000	Achieved
390.000	730.000	730.000	79.004	130.000	340.000	340.000	Achieved
400.000	740.000	740.000	79.068	130.000	340.000	340.000	Achieved
410.000	750.000	750.000	79.131	130.000	340.000	340.000	Achieved
430.000	770.000	770.000	79.258	130.000	340.000	340.000	Achieved
440.000	780.000	780.000	79.322	130.000	340.000	340.000	Achieved
450.000	790.000	790.000	79.385	130.000	340.000	340.000	Achieved
460.000	800.005	800.005	79.449	130.000	340.000	340.005	Achieved
480.000	820.005	820.005	79.576	130.000	340.000	340.005	Achieved
500.000	840.004	840.004	79.703	130.000	340.000	340.004	Achieved
510.000	850.002	850.002	79.766	130.000	340.000	340.002	Achieved
530.000	870.000	870.000	79.893	130.000	340.000	340.000	Achieved
540.000	880.000	880.000	79.957	130.000	340.000	340.000	Achieved
550.000	890.000	890.000	80.020	130.000	340.000	340.000	Achieved
560.000	900.000	900.000	80.084	130.000	340.000	340.000	Achieved
570.000	910.000	910.000	80.147	130.000	340.000	340.000	Achieved
580.000	920.000	920.000	80.211	130.000	340.000	340.000	Achieved
590.000	930.000	930.000	80.274	130.000	340.000	340.000	Achieved
600.000	940.000	940.000	80.338	130.000	340.000	340.000	Achieved
610.000	950.000	950.000	80.402	130.000	340.000	340.000	Achieved
620.000	960.000	960.000	80.465	130.000	340.000	340.000	Achieved
630.000	970.000	970.000	80.529	130.000	340.000	340.000	Achieved
640.000	980.000	980.000	80.592	130.000	340.000	340.000	Achieved
650.000	990.000	990.000	80.656	130.000	340.000	340.000	Achieved
660.000	1.000.000	1.000.000	80.719	130.000	340.000	340.000	Achieved
670.000	1.010.000	1.010.000	80.783	130.000	340.000	340.000	Achieved
680.000	1.020.000	1.020.000	80.846	130.000	340.000	340.000	Achieved
690.000	1.030.000	1.030.000	80.910	130.000	340.000	340.000	Achieved
700.000	1.040.000	1.040.000	80.973	130.000	340.000	340.000	Achieved
710.000	1.050.000	1.050.000	81.037	130.000	340.000	340.000	Achieved
720.000	1.060.000	1.060.000	81.100	130.000	340.000	340.000	Achieved
730.000	1.070.000	1.070.000	81.164	130.000	340.000	340.000	Achieved
740.000	1.080.000	1.080.000	81.364	130.000	340.000	340.000	Achieved
750.000	1.090.000	1.090.000	81.542	130.000	340.000	340.000	Achieved
759.997	1.100.000	1.100.000	81.686	130.000	340.000	340.003	Achieved
770.000	1.110.000	1.110.000	81.758	130.000	340.000	340.000	Achieved

Eye Position	Actual End Position	Object Position	Eye Level	Design Speed	Required Distance	Achieved Distance	Status
780.000	1.120.000	1.120.000	81.835	130.000	340.000	340.000	Achieved
790.000	1.130.000	1.130.000	81.907	130.000	340.000	340.000	Achieved
809.999	1.150.000	1.150.000	82.057	130.000	340.000	340.001	Achieved
829.996	1.170.000	1.170.000	82.210	130.000	340.000	340.004	Achieved
859.990	1.200.000	1.200.000	82.435	130.000	340.000	340.010	Achieved
870.000	1.210.000	1.210.000	82.507	130.000	340.000	340.000	Achieved
880.000	1.220.000	1.220.000	82.584	130.000	340.000	340.000	Achieved
890.000	1.230.000	1.230.000	82.649	130.000	340.000	340.000	Achieved
900.000	1.240.000	1.240.000	82.711	130.000	340.000	340.000	Achieved
910.000	1.250.000	1.250.000	82.775	130.000	340.000	340.000	Achieved
920.000	1.260.000	1.260.000	82.839	130.000	340.000	340.000	Achieved
930.000	1.270.000	1.270.000	82.903	130.000	340.000	340.000	Achieved
940.000	1.280.000	1.280.000	82.966	130.000	340.000	340.000	Achieved
950.000	1.290.000	1.290.000	83.030	130.000	340.000	340.000	Achieved
960.000	1.300.000	1.300.000	83.093	130.000	340.000	340.000	Achieved
970.000	1.310.000	1.310.000	83.156	130.000	340.000	340.000	Achieved
980.000	1.320.000	1.320.000	83.220	130.000	340.000	340.000	Achieved
990.000	1.330.000	1.330.000	83.284	130.000	340.000	340.000	Achieved
1.000.000	1.340.000	1.340.000	83.347	130.000	340.000	340.000	Achieved
1.010.000	1.350.000	1.350.000	83.411	130.000	340.000	340.000	Achieved
1.020.000	1.360.000	1.360.000	83.474	130.000	340.000	340.000	Achieved
1.030.000	1.370.000	1.370.000	83.538	130.000	340.000	340.000	Achieved
1.040.000	1.380.000	1.380.000	83.601	130.000	340.000	340.000	Achieved
1.050.000	1.390.000	1.390.000	83.664	130.000	340.000	340.000	Achieved
1.060.000	1.400.000	1.400.000	83.728	130.000	340.000	340.000	Achieved
1.070.000	1.410.000	1.410.000	83.792	130.000	340.000	340.000	Achieved
1.080.000	1.420.000	1.420.000	83.855	130.000	340.000	340.000	Achieved
1.090.000	1.430.000	1.430.000	83.919	130.000	340.000	340.000	Achieved
1.100.000	1.440.000	1.440.000	83.982	130.000	340.000	340.000	Achieved
1.110.000	1.450.000	1.450.000	84.046	130.000	340.000	340.000	Achieved
1.120.000	1.460.000	1.460.000	84.109	130.000	340.000	340.000	Achieved
1.130.000	1.470.000	1.470.000	84.173	130.000	340.000	340.000	Achieved
1.140.000	1.480.000	1.480.000	84.236	130.000	340.000	340.000	Achieved
1.150.000	1.490.000	1.490.000	84.300	130.000	340.000	340.000	Achieved
1.160.000	1.500.000	1.500.000	84.363	130.000	340.000	340.000	Achieved
1.170.000	1.510.000	1.510.000	84.427	130.000	340.000	340.000	Achieved
1.180.000	1.520.000	1.520.000	84.490	130.000	340.000	340.000	Achieved
1.190.000	1.530.000	1.530.000	84.554	130.000	340.000	340.000	Achieved
1.200.000	1.540.000	1.540.000	84.617	130.000	340.000	340.000	Achieved
1.210.000	1.550.000	1.550.000	84.681	130.000	340.000	340.000	Achieved
1.220.000	1.560.000	1.560.000	84.744	130.000	340.000	340.000	Achieved
1.230.000	1.570.000	1.570.000	84.808	130.000	340.000	340.000	Achieved
1.240.000	1.580.000	1.580.000	84.871	130.000	340.000	340.000	Achieved
1.250.000	1.590.000	1.590.000	84.935	130.000	340.000	340.000	Achieved
1.260.000	1.600.000	1.600.000	84.998	130.000	340.000	340.000	Achieved
1.270.000	1.610.000	1.610.000	85.062	130.000	340.000	340.000	Achieved
1.280.000	1.620.000	1.620.000	85.125	130.000	340.000	340.000	Achieved
1.290.000	1.630.000	1.630.000	85.189	130.000	340.000	340.000	Achieved
1.300.000	1.640.000	1.640.000	85.252	130.000	340.000	340.000	Achieved
1.310.000	1.650.000	1.650.000	85.316	130.000	340.000	340.000	Achieved
1.320.000	1.660.000	1.660.000	85.379	130.000	340.000	340.000	Achieved
1.330.000	1.670.000	1.670.000	85.443	130.000	340.000	340.000	Achieved
1.340.000	1.680.000	1.680.000	85.506	130.000	340.000	340.000	Achieved
1.350.000	1.690.000	1.690.000	85.571	130.000	340.000	340.000	Achieved
1.360.000	1.700.000	1.700.000	85.633	130.000	340.000	340.000	Achieved
1.370.000	1.710.000	1.710.000	85.697	130.000	340.000	340.000	Achieved
1.380.000	1.720.000	1.720.000	85.760	130.000	340.000	340.000	Achieved
1.390.000	1.730.000	1.730.000	85.824	130.000	340.000	340.000	Achieved
1.400.000	1.740.000	1.740.000	85.887	130.000	340.000	340.000	Achieved
1.410.000	1.750.000	1.750.000	85.952	130.000	340.000	340.000	Achieved
1.420.000	1.760.000	1.760.000	86.014	130.000	340.000	340.000	Achieved
1.430.000	1.770.000	1.770.000	86.079	130.000	340.000	340.000	Achieved
1.440.000	1.780.000	1.780.000	86.141	130.000	340.000	340.000	Achieved
1.450.000	1.790.000	1.790.000	86.205	130.000	340.000	340.000	Achieved
1.460.000	1.800.000	1.800.000	86.268	130.000	340.000	340.000	Achieved
1.470.000	1.810.000	1.810.000	86.332	130.000	340.000	340.000	Achieved
1.480.000	1.820.000	1.820.000	86.395	130.000	340.000	340.000	Achieved
1.490.000	1.830.000	1.830.000	86.460	130.000	340.000	340.000	Achieved
1.510.000	1.850.000	1.850.000	86.587	130.000	340.000	340.000	Achieved
1.570.000	1.910.002	1.910.002	86.968	130.000	340.000	340.002	Achieved
1.580.000	1.920.002	1.920.002	87.031	130.000	340.000	340.002	Achieved
1.590.000	1.930.000	1.930.000	87.094	130.000	340.000	340.000	Achieved
1.610.000	1.950.000	1.950.000	87.222	130.000	340.000	340.000	Achieved

Eye Position	Actual End Position	Object Position	Eye Level	Design Speed	Required Distance	Achieved Distance	Status
1.620.000	1.960.003	1.960.003	87.285	130.000	340.000	340.003	Achieved
1.630.000	1.970.000	1.970.000	87.349	130.000	340.000	340.000	Achieved
1.640.000	1.980.000	1.980.000	87.412	130.000	340.000	340.000	Achieved
1.650.000	1.990.000	1.990.000	87.476	130.000	340.000	340.000	Achieved
1.660.000	2.000.000	2.000.000	87.539	130.000	340.000	340.000	Achieved
1.670.000	2.010.000	2.010.000	87.602	130.000	340.000	340.000	Achieved
1.680.000	2.020.000	2.020.000	87.666	130.000	340.000	340.000	Achieved
1.690.000	2.030.000	2.030.000	87.730	130.000	340.000	340.000	Achieved
1.700.000	2.040.002	2.040.002	87.793	130.000	340.000	340.002	Achieved
1.710.000	2.050.000	2.050.000	87.857	130.000	340.000	340.000	Achieved
1.720.000	2.060.003	2.060.003	87.920	130.000	340.000	340.003	Achieved
1.730.000	2.070.000	2.070.000	87.983	130.000	340.000	340.000	Achieved
1.740.000	2.080.002	2.080.002	88.047	130.000	340.000	340.002	Achieved
1.750.000	2.090.002	2.090.002	88.111	130.000	340.000	340.002	Achieved
1.770.000	2.110.000	2.110.000	88.238	130.000	340.000	340.000	Achieved
1.780.000	2.120.001	2.120.001	88.301	130.000	340.000	340.001	Achieved
1.790.000	2.130.001	2.130.001	88.365	130.000	340.000	340.001	Achieved
1.830.000	2.170.000	2.170.000	88.619	130.000	340.000	340.000	Achieved
1.839.989	2.180.004	2.180.004	88.681	130.000	340.000	340.014	Achieved
1.850.000	2.190.000	2.190.000	88.730	130.000	340.000	340.000	Achieved
1.859.998	2.200.000	2.200.000	88.785	130.000	340.000	340.002	Achieved
1.869.998	2.210.000	2.210.000	88.835	130.000	340.000	340.002	Achieved
1.879.996	2.220.000	2.220.000	88.889	130.000	340.000	340.004	Achieved
1.889.997	2.230.000	2.230.000	88.941	130.000	340.000	340.003	Achieved
1.899.995	2.240.000	2.240.000	88.993	130.000	340.000	340.005	Achieved
1.930.000	2.270.000	2.270.000	89.147	130.000	340.000	340.000	Achieved
1.939.997	2.280.000	2.280.000	89.202	130.000	340.000	340.003	Achieved
1.950.000	2.290.000	2.290.000	89.251	130.000	340.000	340.000	Achieved
1.970.000	2.310.000	2.310.000	89.317	130.000	340.000	340.000	Achieved
1.980.000	2.320.000	2.320.000	89.325	130.000	340.000	340.000	Achieved
1.990.000	2.330.000	2.330.000	89.322	130.000	340.000	340.000	Achieved
2.000.000	2.340.000	2.340.000	89.322	130.000	340.000	340.000	Achieved
2.010.000	2.350.000	2.350.000	89.304	130.000	340.000	340.000	Achieved
2.020.000	2.360.000	2.360.000	89.354	130.000	340.000	340.000	Achieved
2.030.000	2.370.000	2.370.000	89.412	130.000	340.000	340.000	Achieved
2.050.000	2.390.000	2.390.000	89.529	130.000	340.000	340.000	Achieved
2.070.000	2.400.000	2.400.000	89.647	130.000	340.000	330.000	Not Achieved
2.080.002	2.410.000	2.410.000	89.707	130.000	340.000	329.998	Not Achieved
2.090.002	2.420.000	2.420.000	89.765	130.000	340.000	329.998	Not Achieved
2.099.998	2.430.000	2.430.000	89.824	130.000	340.000	330.002	Not Achieved
2.110.000	2.440.000	2.440.000	89.881	130.000	340.000	330.000	Not Achieved
2.120.001	2.450.000	2.450.000	89.941	130.000	340.000	329.999	Not Achieved
2.130.001	2.460.000	2.460.000	89.999	130.000	340.000	329.999	Not Achieved
2.139.995	2.470.000	2.470.000	90.059	130.000	340.000	330.005	Not Achieved
2.149.999	2.470.000	2.470.000	90.116	130.000	340.000	320.001	Not Achieved
2.159.998	2.480.000	2.480.000	90.176	130.000	340.000	320.002	Not Achieved
2.170.000	2.490.000	2.490.000	90.234	130.000	340.000	320.000	Not Achieved
2.180.004	2.500.000	2.500.000	90.293	130.000	340.000	319.996	Not Achieved
2.190.000	2.510.000	2.510.000	90.353	130.000	340.000	320.000	Not Achieved
2.200.000	2.520.000	2.520.000	90.416	130.000	340.000	320.000	Not Achieved
2.210.000	2.530.000	2.530.000	90.480	130.000	340.000	320.000	Not Achieved
2.220.000	2.540.000	2.540.000	90.543	130.000	340.000	320.000	Not Achieved
2.230.000	2.550.000	2.550.000	90.607	130.000	340.000	320.000	Not Achieved
2.240.000	2.560.000	2.560.000	90.670	130.000	340.000	320.000	Not Achieved
2.250.000	2.570.000	2.570.000	90.734	130.000	340.000	320.000	Not Achieved
2.260.000	2.580.000	2.580.000	90.797	130.000	340.000	320.000	Not Achieved
2.270.000	2.590.000	2.590.000	90.861	130.000	340.000	320.000	Not Achieved
2.280.000	2.600.000	2.600.000	90.924	130.000	340.000	320.000	Not Achieved
2.290.000	2.610.000	2.610.000	90.988	130.000	340.000	320.000	Not Achieved
2.300.000	2.620.000	2.620.000	91.051	130.000	340.000	320.000	Not Achieved
2.310.000	2.630.000	2.630.000	91.115	130.000	340.000	320.000	Not Achieved
2.320.000	2.640.000	2.640.000	91.178	130.000	340.000	320.000	Not Achieved
2.330.000	2.650.000	2.650.000	91.242	130.000	340.000	320.000	Not Achieved
2.340.000	2.660.000	2.660.000	91.305	130.000	340.000	320.000	Not Achieved
2.350.000	2.670.000	2.670.000	91.369	130.000	340.000	320.000	Not Achieved
2.360.000	2.680.000	2.680.000	91.432	130.000	340.000	320.000	Not Achieved
2.370.000	2.690.000	2.690.000	91.496	130.000	340.000	320.000	Not Achieved
2.380.000	2.700.000	2.700.000	91.559	130.000	340.000	320.000	Not Achieved
2.390.000	2.710.000	2.710.000	91.623	130.000	340.000	320.000	Not Achieved
2.400.000	2.720.000	2.720.000	91.686	130.000	340.000	320.000	Not Achieved
2.410.000	2.730.000	2.730.000	91.751	130.000	340.000	320.000	Not Achieved
2.420.000	2.740.000	2.740.000	91.813	130.000	340.000	320.000	Not Achieved
2.430.000	2.750.000	2.750.000	91.878	130.000	340.000	320.000	Not Achieved

Eye Position	Actual End Position	Object Position	Eye Level	Design Speed	Required Distance	Achieved Distance	Status
2.440.000	2.760.000	2.760.000	91.940	130.000	340.000	320.000	Not Achieved
2.450.000	2.770.000	2.770.000	92.004	130.000	340.000	320.000	Not Achieved
2.460.000	2.780.000	2.780.000	92.067	130.000	340.000	320.000	Not Achieved
2.470.000	2.790.000	2.790.000	92.131	130.000	340.000	320.000	Not Achieved
2.480.000	2.800.000	2.800.000	92.195	130.000	340.000	320.000	Not Achieved
2.490.000	2.810.000	2.810.000	92.258	130.000	340.000	320.000	Not Achieved
2.500.000	2.820.000	2.820.000	92.322	130.000	340.000	320.000	Not Achieved
2.510.000	2.830.000	2.830.000	92.385	130.000	340.000	320.000	Not Achieved
2.520.000	2.840.000	2.840.000	92.449	130.000	340.000	320.000	Not Achieved
2.530.000	2.850.000	2.850.000	92.512	130.000	340.000	320.000	Not Achieved
2.540.000	2.860.000	2.860.000	92.576	130.000	340.000	320.000	Not Achieved
2.550.000	2.870.000	2.870.000	92.640	130.000	340.000	320.000	Not Achieved
2.560.000	2.880.000	2.880.000	92.703	130.000	340.000	320.000	Not Achieved
2.570.000	2.890.000	2.890.000	92.767	130.000	340.000	320.000	Not Achieved
2.580.000	2.900.000	2.900.000	92.830	130.000	340.000	320.000	Not Achieved
2.590.000	2.910.000	2.910.000	92.894	130.000	340.000	320.000	Not Achieved
2.600.000	2.920.000	2.920.000	92.957	130.000	340.000	320.000	Not Achieved
2.610.000	2.930.000	2.930.000	93.021	130.000	340.000	320.000	Not Achieved
2.620.000	2.940.000	2.940.000	93.084	130.000	340.000	320.000	Not Achieved
2.630.000	2.950.000	2.950.000	93.148	130.000	340.000	320.000	Not Achieved
2.640.000	2.960.000	2.960.000	93.211	130.000	340.000	320.000	Not Achieved
2.650.000	2.970.000	2.970.000	93.274	130.000	340.000	320.000	Not Achieved
2.660.000	2.980.000	2.980.000	93.338	130.000	340.000	320.000	Not Achieved
2.670.000	2.990.000	2.990.000	93.402	130.000	340.000	320.000	Not Achieved
2.680.000	3.000.000	3.000.000	93.465	130.000	340.000	320.000	Not Achieved
2.690.000	3.020.000	3.020.000	93.529	130.000	340.000	330.000	Not Achieved
2.700.000	3.030.000	3.030.000	93.592	130.000	340.000	330.000	Not Achieved
2.710.000	3.050.000	3.050.000	93.656	130.000	340.000	340.000	Achieved
2.720.000	3.060.000	3.060.000	93.719	130.000	340.000	340.000	Achieved
2.730.000	3.070.000	3.070.000	93.783	130.000	340.000	340.000	Achieved
2.740.000	3.080.000	3.080.000	93.846	130.000	340.000	340.000	Achieved
2.750.000	3.090.000	3.090.000	93.910	130.000	340.000	340.000	Achieved
2.760.000	3.100.000	3.100.000	93.973	130.000	340.000	340.000	Achieved
2.770.000	3.110.000	3.110.000	94.037	130.000	340.000	340.000	Achieved
2.780.000	3.120.000	3.120.000	94.100	130.000	340.000	340.000	Achieved
2.790.000	3.130.000	3.130.000	94.164	130.000	340.000	340.000	Achieved
2.800.000	3.140.000	3.140.000	94.227	130.000	340.000	340.000	Achieved
2.810.000	3.150.000	3.150.000	94.291	130.000	340.000	340.000	Achieved
2.820.000	3.160.000	3.160.000	94.354	130.000	340.000	340.000	Achieved
2.830.000	3.170.000	3.170.000	94.418	130.000	340.000	340.000	Achieved
2.840.000	3.180.000	3.180.000	94.481	130.000	340.000	340.000	Achieved
2.850.000	3.190.000	3.190.000	94.545	130.000	340.000	340.000	Achieved
2.860.000	3.200.000	3.200.000	94.608	130.000	340.000	340.000	Achieved
2.870.000	3.210.000	3.210.000	94.672	130.000	340.000	340.000	Achieved
2.880.000	3.220.000	3.220.000	94.735	130.000	340.000	340.000	Achieved
2.890.000	3.230.000	3.230.000	94.797	130.000	340.000	340.000	Achieved
2.900.000	3.240.000	3.240.000	94.857	130.000	340.000	340.000	Achieved
2.910.000	3.250.000	3.250.000	94.912	130.000	340.000	340.000	Achieved
2.920.000	3.260.000	3.260.000	94.965	130.000	340.000	340.000	Achieved
2.930.000	3.270.000	3.270.000	95.014	130.000	340.000	340.000	Achieved
2.940.000	3.280.000	3.280.000	95.061	130.000	340.000	340.000	Achieved
2.950.000	3.290.000	3.290.000	95.103	130.000	340.000	340.000	Achieved
2.960.000	3.300.000	3.300.000	95.142	130.000	340.000	340.000	Achieved
2.970.000	3.310.000	3.310.000	95.178	130.000	340.000	340.000	Achieved
2.980.000	3.320.000	3.320.000	95.211	130.000	340.000	340.000	Achieved
2.990.000	3.330.000	3.330.000	95.240	130.000	340.000	340.000	Achieved
3.000.000	3.340.000	3.340.000	95.266	130.000	340.000	340.000	Achieved
3.010.000	3.350.000	3.350.000	95.288	130.000	340.000	340.000	Achieved
3.020.000	3.360.000	3.360.000	95.308	130.000	340.000	340.000	Achieved
3.030.000	3.370.000	3.370.000	95.323	130.000	340.000	340.000	Achieved
3.040.000	3.380.000	3.380.000	95.337	130.000	340.000	340.000	Achieved
3.050.000	3.390.000	3.390.000	95.345	130.000	340.000	340.000	Achieved
3.060.000	3.400.000	3.400.000	95.352	130.000	340.000	340.000	Achieved
3.070.000	3.410.000	3.410.000	95.354	130.000	340.000	340.000	Achieved
3.080.000	3.420.000	3.420.000	95.354	130.000	340.000	340.000	Achieved
3.090.000	3.430.000	3.430.000	95.349	130.000	340.000	340.000	Achieved
3.100.000	3.440.000	3.440.000	95.342	130.000	340.000	340.000	Achieved
3.110.000	3.450.000	3.450.000	95.331	130.000	340.000	340.000	Achieved
3.120.000	3.460.000	3.460.000	95.317	130.000	340.000	340.000	Achieved
3.130.000	3.470.000	3.470.000	95.300	130.000	340.000	340.000	Achieved
3.140.000	3.480.000	3.480.000	95.279	130.000	340.000	340.000	Achieved
3.150.000	3.490.000	3.490.000	95.255	130.000	340.000	340.000	Achieved
3.160.000	3.500.000	3.500.000	95.228	130.000	340.000	340.000	Achieved



Eye Position	Actual End Position	Object Position	Eye Level	Design Speed	Required Distance	Achieved Distance	Status
3.170.000	3.510.000	3.510.000	95.197	130.000	340.000	340.000	Achieved
3.180.000	3.520.000	3.520.000	95.163	130.000	340.000	340.000	Achieved
3.190.000	3.530.000	3.530.000	95.125	130.000	340.000	340.000	Achieved
3.200.000	3.540.000	3.540.000	95.085	130.000	340.000	340.000	Achieved
3.210.000	3.550.000	3.550.000	95.040	130.000	340.000	340.000	Achieved
3.220.000	3.560.000	3.560.000	94.993	130.000	340.000	340.000	Achieved
3.230.000	3.570.000	3.570.000	94.942	130.000	340.000	340.000	Achieved
3.240.000	3.580.000	3.580.000	94.888	130.000	340.000	340.000	Achieved
3.250.000	3.590.000	3.590.000	94.831	130.000	340.000	340.000	Achieved
3.260.000	3.600.000	3.600.000	94.770	130.000	340.000	340.000	Achieved
3.270.000	3.600.000	3.600.000	94.706	130.000	340.000	330.000	Not Achieved
3.280.000	3.610.000	3.610.000	94.639	130.000	340.000	330.000	Not Achieved
3.290.000	3.610.000	3.610.000	94.568	130.000	340.000	320.000	Not Achieved
3.300.000	3.620.000	3.620.000	94.494	130.000	340.000	320.000	Not Achieved
3.310.000	3.620.000	3.620.000	94.417	130.000	340.000	310.000	Not Achieved
3.320.000	3.620.000	3.620.000	94.338	130.000	340.000	300.000	Not Achieved
3.330.000	3.630.000	3.630.000	94.261	130.000	340.000	300.000	Not Achieved
3.340.000	3.630.000	3.630.000	94.182	130.000	340.000	290.000	Not Achieved
3.350.000	3.640.000	3.640.000	94.104	130.000	340.000	290.000	Not Achieved
3.360.000	3.650.000	3.650.000	94.026	130.000	340.000	290.000	Not Achieved
3.370.000	3.650.000	3.650.000	93.948	130.000	340.000	280.000	Not Achieved
3.380.000	3.660.000	3.660.000	93.869	130.000	340.000	280.000	Not Achieved
3.390.000	3.670.000	3.670.000	93.791	130.000	340.000	280.000	Not Achieved
3.400.000	3.720.000	3.720.000	93.713	130.000	340.000	320.000	Not Achieved
3.410.000	3.730.000	3.730.000	93.635	130.000	340.000	320.000	Not Achieved
3.420.000	3.740.000	3.740.000	93.556	130.000	340.000	320.000	Not Achieved
3.430.000	3.750.000	3.750.000	93.478	130.000	340.000	320.000	Not Achieved
3.440.000	3.760.000	3.760.000	93.400	130.000	340.000	320.000	Not Achieved
3.450.000	3.770.000	3.770.000	93.322	130.000	340.000	320.000	Not Achieved
3.460.000	3.780.000	3.780.000	93.244	130.000	340.000	320.000	Not Achieved
3.470.000	3.790.000	3.790.000	93.166	130.000	340.000	320.000	Not Achieved
3.480.000	3.800.000	3.800.000	93.087	130.000	340.000	320.000	Not Achieved
3.490.000	3.810.000	3.810.000	93.009	130.000	340.000	320.000	Not Achieved
3.500.000	3.820.000	3.820.000	92.931	130.000	340.000	320.000	Not Achieved
3.510.000	3.830.000	3.830.000	92.853	130.000	340.000	320.000	Not Achieved
3.520.000	3.840.000	3.840.000	92.774	130.000	340.000	320.000	Not Achieved
3.530.000	3.850.000	3.850.000	92.697	130.000	340.000	320.000	Not Achieved
3.540.000	3.860.000	3.860.000	92.618	130.000	340.000	320.000	Not Achieved
3.550.000	3.870.000	3.870.000	92.540	130.000	340.000	320.000	Not Achieved
3.560.000	3.880.000	3.880.000	92.462	130.000	340.000	320.000	Not Achieved
3.570.000	3.890.000	3.890.000	92.384	130.000	340.000	320.000	Not Achieved
3.580.000	3.900.000	3.900.000	92.305	130.000	340.000	320.000	Not Achieved
3.590.000	3.910.000	3.910.000	92.227	130.000	340.000	320.000	Not Achieved
3.600.000	3.920.000	3.920.000	92.149	130.000	340.000	320.000	Not Achieved
3.610.000	3.930.003	3.930.003	92.071	130.000	340.000	320.003	Not Achieved
3.620.000	3.939.995	3.939.995	91.992	130.000	340.000	319.995	Not Achieved
3.630.000	3.950.000	3.950.000	91.915	130.000	340.000	320.000	Not Achieved
3.640.000	3.970.000	3.970.000	91.836	130.000	340.000	330.000	Not Achieved
3.650.000	3.979.994	3.979.994	91.758	130.000	340.000	329.994	Not Achieved
3.660.000	3.989.998	3.989.998	91.680	130.000	340.000	329.998	Not Achieved
3.670.000	4.000.005	4.000.005	91.602	130.000	340.000	330.005	Not Achieved
3.680.000	4.010.000	4.010.000	91.523	130.000	340.000	330.000	Not Achieved
3.690.000	4.020.002	4.020.002	91.446	130.000	340.000	330.002	Not Achieved
3.700.000	4.030.002	4.030.002	91.367	130.000	340.000	330.002	Not Achieved
3.710.000	4.039.998	4.039.998	91.289	130.000	340.000	329.998	Not Achieved
3.720.000	4.060.000	4.060.000	91.210	130.000	340.000	340.000	Achieved
3.730.000	4.070.000	4.070.000	91.132	130.000	340.000	340.000	Achieved
3.740.000	4.080.001	4.080.001	91.054	130.000	340.000	340.001	Achieved
3.750.000	4.090.000	4.090.000	90.976	130.000	340.000	340.000	Achieved
3.760.000	4.100.000	4.100.000	90.898	130.000	340.000	340.000	Achieved
3.770.000	4.110.000	4.110.000	90.820	130.000	340.000	340.000	Achieved
3.780.000	4.120.000	4.120.000	90.741	130.000	340.000	340.000	Achieved
3.790.000	4.130.000	4.130.000	90.663	130.000	340.000	340.000	Achieved
3.800.000	4.140.000	4.140.000	90.585	130.000	340.000	340.000	Achieved
3.810.000	4.150.000	4.150.000	90.507	130.000	340.000	340.000	Achieved
3.820.000	4.160.000	4.160.000	90.428	130.000	340.000	340.000	Achieved
3.830.000	4.170.000	4.170.000	90.351	130.000	340.000	340.000	Achieved
3.850.000	4.190.001	4.190.001	90.194	130.000	340.000	340.001	Achieved
3.870.000	4.210.000	4.210.000	90.038	130.000	340.000	340.000	Achieved
3.880.000	4.220.004	4.220.004	89.959	130.000	340.000	340.004	Achieved
3.910.000	4.250.000	4.250.000	89.725	130.000	340.000	340.000	Achieved
3.920.000	4.260.000	4.260.000	89.646	130.000	340.000	340.000	Achieved
3.939.995	4.279.995	4.279.995	89.496	130.000	340.000	340.000	Achieved

Eye Position	Actual End Position	Object Position	Eye Level	Design Speed	Required Distance	Achieved Distance	Status
3.950.000	4.290.002	4.290.002	89.421	130.000	340.000	340.002	Achieved
3.959.993	4.299.992	4.299.992	89.349	130.000	340.000	340.000	Achieved
3.970.000	4.310.000	4.310.000	89.274	130.000	340.000	339.999	Achieved
3.979.994	4.319.997	4.319.997	89.202	130.000	340.000	340.003	Achieved
3.989.998	4.330.000	4.330.000	89.128	130.000	340.000	340.002	Achieved
4.010.000	4.350.000	4.350.000	88.981	130.000	340.000	340.000	Achieved
4.039.998	4.380.000	4.380.000	88.762	130.000	340.000	340.002	Achieved
4.050.000	4.390.000	4.390.000	88.688	130.000	340.000	340.000	Achieved
4.060.000	4.400.000	4.400.000	88.615	130.000	340.000	340.000	Achieved
4.070.000	4.410.000	4.410.000	88.541	130.000	340.000	340.000	Achieved
4.090.000	4.430.000	4.430.000	88.395	130.000	340.000	340.000	Achieved
4.100.000	4.440.000	4.440.000	88.322	130.000	340.000	340.000	Achieved
4.110.000	4.450.000	4.450.000	88.272	130.000	340.000	340.000	Achieved
4.120.000	4.460.000	4.460.000	88.276	130.000	340.000	340.000	Achieved
4.130.000	4.470.000	4.470.000	88.251	130.000	340.000	340.000	Achieved
4.140.000	4.480.000	4.480.000	88.250	130.000	340.000	340.000	Achieved
4.150.000	4.490.000	4.490.000	88.231	130.000	340.000	340.000	Achieved
4.160.000	4.500.000	4.500.000	88.183	130.000	340.000	340.000	Achieved
4.170.000	4.510.000	4.510.000	88.108	130.000	340.000	340.000	Achieved
4.179.998	4.520.000	4.520.000	88.036	130.000	340.000	340.002	Achieved
4.190.001	4.530.000	4.530.000	87.962	130.000	340.000	339.999	Achieved
4.199.997	4.540.000	4.540.000	87.889	130.000	340.000	340.003	Achieved
4.210.000	4.550.000	4.550.000	87.814	130.000	340.000	340.000	Achieved
4.229.998	4.570.000	4.570.000	87.668	130.000	340.000	340.002	Achieved
4.239.995	4.580.000	4.580.000	87.596	130.000	340.000	340.005	Achieved
4.250.000	4.590.000	4.590.000	87.521	130.000	340.000	340.000	Achieved
4.260.000	4.600.000	4.600.000	87.449	130.000	340.000	340.000	Achieved
4.269.999	4.610.000	4.610.000	87.374	130.000	340.000	340.001	Achieved
4.279.995	4.620.000	4.620.000	87.302	130.000	340.000	340.005	Achieved
4.299.992	4.640.000	4.640.000	87.155	130.000	340.000	340.008	Achieved
4.310.000	4.650.000	4.650.000	87.081	130.000	340.000	340.000	Achieved
4.319.997	4.660.000	4.660.000	87.009	130.000	340.000	340.003	Achieved
4.330.000	4.670.000	4.670.000	86.935	130.000	340.000	340.000	Achieved
4.340.000	4.680.000	4.680.000	86.856	130.000	340.000	340.000	Achieved
4.350.000	4.690.000	4.690.000	86.778	130.000	340.000	340.000	Achieved
4.360.000	4.700.000	4.700.000	86.700	130.000	340.000	340.000	Achieved
4.370.000	4.710.000	4.710.000	86.622	130.000	340.000	340.000	Achieved
4.380.000	4.720.000	4.720.000	86.543	130.000	340.000	340.000	Achieved
4.390.000	4.730.000	4.730.000	86.466	130.000	340.000	340.000	Achieved
4.400.000	4.740.000	4.740.000	86.387	130.000	340.000	340.000	Achieved
4.410.000	4.750.000	4.750.000	86.310	130.000	340.000	340.000	Achieved
4.420.000	4.760.000	4.760.000	86.231	130.000	340.000	340.000	Achieved
4.430.000	4.770.000	4.770.000	86.153	130.000	340.000	340.000	Achieved
4.440.000	4.780.000	4.780.000	86.074	130.000	340.000	340.000	Achieved
4.450.000	4.790.000	4.790.000	85.996	130.000	340.000	340.000	Achieved
4.460.000	4.800.000	4.800.000	85.918	130.000	340.000	340.000	Achieved
4.470.000	4.810.000	4.810.000	85.840	130.000	340.000	340.000	Achieved
4.480.000	4.820.000	4.820.000	85.761	130.000	340.000	340.000	Achieved
4.490.000	4.830.000	4.830.000	85.683	130.000	340.000	340.000	Achieved
4.500.000	4.840.000	4.840.000	85.605	130.000	340.000	340.000	Achieved
4.510.000	4.850.000	4.850.000	85.527	130.000	340.000	340.000	Achieved
4.520.000	4.860.000	4.860.000	85.449	130.000	340.000	340.000	Achieved
4.530.000	4.870.000	4.870.000	85.371	130.000	340.000	340.000	Achieved
4.540.000	4.880.000	4.880.000	85.292	130.000	340.000	340.000	Achieved
4.550.000	4.890.000	4.890.000	85.215	130.000	340.000	340.000	Achieved
4.560.000	4.900.000	4.900.000	85.136	130.000	340.000	340.000	Achieved
4.570.000	4.910.000	4.910.000	85.058	130.000	340.000	340.000	Achieved
4.580.000	4.920.000	4.920.000	84.979	130.000	340.000	340.000	Achieved
4.590.000	4.930.000	4.930.000	84.902	130.000	340.000	340.000	Achieved
4.600.000	4.940.000	4.940.000	84.823	130.000	340.000	340.000	Achieved
4.610.000	4.950.000	4.950.000	84.745	130.000	340.000	340.000	Achieved
4.620.000	4.960.000	4.960.000	84.667	130.000	340.000	340.000	Achieved
4.630.000	4.970.000	4.970.000	84.589	130.000	340.000	340.000	Achieved
4.640.000	4.980.000	4.980.000	84.510	130.000	340.000	340.000	Achieved
4.650.000	4.990.000	4.990.000	84.432	130.000	340.000	340.000	Achieved
4.660.000	5.000.000	5.000.000	84.354	130.000	340.000	340.000	Achieved
4.670.000	5.010.000	5.010.000	84.276	130.000	340.000	340.000	Achieved
4.680.000	5.020.000	5.020.000	84.198	130.000	340.000	340.000	Achieved
4.690.000	5.030.000	5.030.000	84.120	130.000	340.000	340.000	Achieved
4.700.000	5.040.000	5.040.000	84.041	130.000	340.000	340.000	Achieved
4.710.000	5.050.000	5.050.000	83.964	130.000	340.000	340.000	Achieved
4.720.000	5.060.000	5.060.000	83.885	130.000	340.000	340.000	Achieved
4.730.000	5.070.000	5.070.000	83.807	130.000	340.000	340.000	Achieved

Eye Position	Actual End Position	Object Position	Eye Level	Design Speed	Required Distance	Achieved Distance	Status
4.740.000	5.080.000	5.080.000	83.728	130.000	340.000	340.000	Achieved
4.750.000	5.090.000	5.090.000	83.651	130.000	340.000	340.000	Achieved
4.760.000	5.100.000	5.100.000	83.572	130.000	340.000	340.000	Achieved
4.770.000	5.110.000	5.110.000	83.494	130.000	340.000	340.000	Achieved
4.780.000	5.120.000	5.120.000	83.416	130.000	340.000	340.000	Achieved
4.790.000	5.130.000	5.130.000	83.337	130.000	340.000	340.000	Achieved
4.800.000	5.140.000	5.140.000	83.259	130.000	340.000	340.000	Achieved
4.810.000	5.150.000	5.150.000	83.181	130.000	340.000	340.000	Achieved
4.820.000	5.160.000	5.160.000	83.103	130.000	340.000	340.000	Achieved
4.830.000	5.170.000	5.170.000	83.025	130.000	340.000	340.000	Achieved
4.840.000	5.180.000	5.180.000	82.946	130.000	340.000	340.000	Achieved
4.850.000	5.190.000	5.190.000	82.869	130.000	340.000	340.000	Achieved
4.860.000	5.200.000	5.200.000	82.790	130.000	340.000	340.000	Achieved
4.870.000	5.210.000	5.210.000	82.713	130.000	340.000	340.000	Achieved
4.880.000	5.220.000	5.220.000	82.634	130.000	340.000	340.000	Achieved
4.890.000	5.230.000	5.230.000	82.556	130.000	340.000	340.000	Achieved
4.900.000	5.240.000	5.240.000	82.477	130.000	340.000	340.000	Achieved
4.910.000	5.250.000	5.250.000	82.400	130.000	340.000	340.000	Achieved
4.920.000	5.260.000	5.260.000	82.321	130.000	340.000	340.000	Achieved
4.930.000	5.270.000	5.270.000	82.243	130.000	340.000	340.000	Achieved
4.940.000	5.280.000	5.280.000	82.164	130.000	340.000	340.000	Achieved
4.950.000	5.290.000	5.290.000	82.086	130.000	340.000	340.000	Achieved
4.960.000	5.300.000	5.300.000	82.008	130.000	340.000	340.000	Achieved
4.970.000	5.310.000	5.310.000	81.930	130.000	340.000	340.000	Achieved
4.980.000	5.320.000	5.320.000	81.852	130.000	340.000	340.000	Achieved
4.990.000	5.330.000	5.330.000	81.774	130.000	340.000	340.000	Achieved
5.000.000	5.340.000	5.340.000	81.695	130.000	340.000	340.000	Achieved
5.010.000	5.350.000	5.350.000	81.617	130.000	340.000	340.000	Achieved
5.020.000	5.360.000	5.360.000	81.539	130.000	340.000	340.000	Achieved
5.030.000	5.370.000	5.370.000	81.461	130.000	340.000	340.000	Achieved
5.040.000	5.380.000	5.380.000	81.382	130.000	340.000	340.000	Achieved
5.050.000	5.390.000	5.390.000	81.305	130.000	340.000	340.000	Achieved
5.060.000	5.400.000	5.400.000	81.226	130.000	340.000	340.000	Achieved
5.070.000	5.410.000	5.410.000	81.148	130.000	340.000	340.000	Achieved
5.080.000	5.420.000	5.420.000	81.070	130.000	340.000	340.000	Achieved
5.090.000	5.430.000	5.430.000	80.992	130.000	340.000	340.000	Achieved
5.100.000	5.440.000	5.440.000	80.913	130.000	340.000	340.000	Achieved
5.110.000	5.450.000	5.450.000	80.835	130.000	340.000	340.000	Achieved
5.120.000	5.460.000	5.460.000	80.757	130.000	340.000	340.000	Achieved
5.130.000	5.470.000	5.470.000	80.679	130.000	340.000	340.000	Achieved
5.140.000	5.480.000	5.480.000	80.600	130.000	340.000	340.000	Achieved
5.150.000	5.490.000	5.490.000	80.522	130.000	340.000	340.000	Achieved
5.160.000	5.500.000	5.500.000	80.444	130.000	340.000	340.000	Achieved
5.170.000	5.510.000	5.510.000	80.366	130.000	340.000	340.000	Achieved
5.180.000	5.520.000	5.520.000	80.288	130.000	340.000	340.000	Achieved
5.190.000	5.530.000	5.530.000	80.210	130.000	340.000	340.000	Achieved
5.200.000	5.540.000	5.540.000	80.131	130.000	340.000	340.000	Achieved
5.210.000	5.550.000	5.550.000	80.054	130.000	340.000	340.000	Achieved
5.220.000	5.560.000	5.560.000	79.975	130.000	340.000	340.000	Achieved
5.230.000	5.570.000	5.570.000	79.897	130.000	340.000	340.000	Achieved
5.240.000	5.580.000	5.580.000	79.818	130.000	340.000	340.000	Achieved
5.250.000	5.590.000	5.590.000	79.741	130.000	340.000	340.000	Achieved
5.260.000	5.600.000	5.600.000	79.662	130.000	340.000	340.000	Achieved
5.270.000	5.610.000	5.610.000	79.584	130.000	340.000	340.000	Achieved
5.280.000	5.620.000	5.620.000	79.506	130.000	340.000	340.000	Achieved
5.290.000	5.630.000	5.630.000	79.428	130.000	340.000	340.000	Achieved
5.300.000	5.640.000	5.640.000	79.349	130.000	340.000	340.000	Achieved
5.310.000	5.650.000	5.650.000	79.271	130.000	340.000	340.000	Achieved
5.320.000	5.660.000	5.660.000	79.193	130.000	340.000	340.000	Achieved
5.330.000	5.670.000	5.670.000	79.115	130.000	340.000	340.000	Achieved
5.340.000	5.680.000	5.680.000	79.036	130.000	340.000	340.000	Achieved
5.350.000	5.690.000	5.690.000	78.959	130.000	340.000	340.000	Achieved
5.370.000	5.710.002	5.710.002	78.803	130.000	340.000	340.002	Achieved
5.380.000	5.720.002	5.720.002	78.724	130.000	340.000	340.002	Achieved
5.390.000	5.730.000	5.730.000	78.646	130.000	340.000	340.000	Achieved
5.400.000	5.740.006	5.740.006	78.567	130.000	340.000	340.006	Achieved
5.430.000	5.770.000	5.770.000	78.333	130.000	340.000	340.000	Achieved
5.440.000	5.780.000	5.780.000	78.255	130.000	340.000	340.000	Achieved
5.450.000	5.790.000	5.790.000	78.176	130.000	340.000	340.000	Achieved
5.460.000	5.800.004	5.800.004	78.098	130.000	340.000	340.004	Achieved
5.470.000	5.810.001	5.810.001	78.020	130.000	340.000	340.001	Achieved
5.480.000	5.820.001	5.820.001	77.942	130.000	340.000	340.001	Achieved
5.490.000	5.830.000	5.830.000	77.864	130.000	340.000	340.000	Achieved

Eye Position	Actual End Position	Object Position	Eye Level	Design Speed	Required Distance	Achieved Distance	Status
5.500.000	5.840.002	5.840.002	77.785	130.000	340.000	340.002	Achieved
5.510.000	5.850.000	5.850.000	77.708	130.000	340.000	340.000	Achieved
5.520.000	5.859.999	5.859.999	77.629	130.000	340.000	339.999	Achieved
5.530.000	5.870.000	5.870.000	77.552	130.000	340.000	340.000	Achieved
5.550.000	5.890.000	5.890.000	77.395	130.000	340.000	340.000	Achieved
5.560.000	5.900.000	5.900.000	77.316	130.000	340.000	340.000	Achieved
5.570.000	5.910.000	5.910.000	77.238	130.000	340.000	340.000	Achieved
5.580.000	5.920.002	5.920.002	77.160	130.000	340.000	340.002	Achieved
5.590.000	5.930.000	5.930.000	77.082	130.000	340.000	340.000	Achieved
5.600.000	5.940.001	5.940.001	77.003	130.000	340.000	340.001	Achieved
5.610.000	5.950.001	5.950.001	76.925	130.000	340.000	340.001	Achieved
5.620.000	5.960.004	5.960.004	76.847	130.000	340.000	340.004	Achieved
5.630.000	5.970.000	5.970.000	76.769	130.000	340.000	340.000	Achieved
5.640.000	5.980.000	5.980.000	76.691	130.000	340.000	340.000	Achieved
5.650.000	5.990.000	5.990.000	76.613	130.000	340.000	340.000	Achieved
5.660.000	6.000.004	6.000.004	76.534	130.000	340.000	340.004	Achieved
5.680.000	6.020.006	6.020.006	76.378	130.000	340.000	340.006	Achieved
5.690.000	6.030.000	6.030.000	76.294	130.000	340.000	340.000	Achieved
5.710.002	6.050.003	6.050.003	76.128	130.000	340.000	340.001	Achieved
5.720.002	6.060.008	6.060.008	76.046	130.000	340.000	340.006	Achieved
5.730.000	6.070.000	6.070.000	75.962	130.000	340.000	340.000	Achieved
5.749.998	6.090.000	6.090.000	75.797	130.000	340.000	340.002	Achieved
5.759.995	6.100.000	6.100.000	75.714	130.000	340.000	340.005	Achieved
5.770.000	6.110.000	6.110.000	75.630	130.000	340.000	340.000	Achieved
5.780.000	6.120.000	6.120.000	75.548	130.000	340.000	340.000	Achieved
5.790.000	6.130.000	6.130.000	75.464	130.000	340.000	340.000	Achieved
5.810.001	6.150.000	6.150.000	75.298	130.000	340.000	339.999	Achieved
5.820.001	6.160.000	6.160.000	75.216	130.000	340.000	339.999	Achieved
5.830.000	6.170.000	6.170.000	75.132	130.000	340.000	340.000	Achieved
5.850.000	6.190.000	6.190.000	74.966	130.000	340.000	340.000	Achieved
5.859.999	6.200.000	6.200.000	74.859	130.000	340.000	340.001	Achieved
5.870.000	6.210.000	6.210.000	74.699	130.000	340.000	340.000	Achieved
5.890.000	6.230.000	6.230.000	74.414	130.000	340.000	340.000	Achieved
5.900.000	6.240.000	6.240.000	74.286	130.000	340.000	340.000	Achieved
5.910.000	6.250.000	6.250.000	74.167	130.000	340.000	340.000	Achieved
5.930.000	6.270.000	6.270.000	74.000	130.000	340.000	340.000	Achieved
5.940.001	6.280.000	6.280.000	73.919	130.000	340.000	339.999	Achieved
5.960.004	6.290.000	6.290.000	73.753	130.000	340.000	329.996	Not Achieved
5.970.000	6.300.000	6.300.000	73.668	130.000	340.000	330.000	Not Achieved
5.980.000	6.310.000	6.310.000	73.587	130.000	340.000	330.000	Not Achieved
5.990.000	6.320.000	6.320.000	73.502	130.000	340.000	330.000	Not Achieved
6.000.004	6.330.000	6.330.000	73.421	130.000	340.000	329.996	Not Achieved
6.009.998	6.340.000	6.340.000	73.336	130.000	340.000	330.002	Not Achieved
6.020.006	6.350.000	6.350.000	73.254	130.000	340.000	329.994	Not Achieved
6.030.000	6.360.000	6.360.000	73.170	130.000	340.000	330.000	Not Achieved
6.039.993	6.370.000	6.370.000	73.089	130.000	340.000	330.007	Not Achieved
6.050.003	6.370.000	6.370.000	73.005	130.000	340.000	319.997	Not Achieved
6.060.008	6.390.000	6.390.000	72.922	130.000	340.000	329.992	Not Achieved
6.070.000	6.390.000	6.390.000	72.838	130.000	340.000	320.000	Not Achieved
6.080.000	6.410.000	6.410.000	72.756	130.000	340.000	330.000	Not Achieved
6.090.000	6.420.000	6.420.000	72.678	130.000	340.000	330.000	Not Achieved
6.100.000	6.430.000	6.430.000	72.600	130.000	340.000	330.000	Not Achieved
6.110.000	6.440.000	6.440.000	72.522	130.000	340.000	330.000	Not Achieved
6.120.000	6.450.000	6.450.000	72.443	130.000	340.000	330.000	Not Achieved
6.130.000	6.460.000	6.460.000	72.365	130.000	340.000	330.000	Not Achieved
6.140.000	6.470.000	6.470.000	72.287	130.000	340.000	330.000	Not Achieved
6.150.000	6.480.000	6.480.000	72.209	130.000	340.000	330.000	Not Achieved
6.160.000	6.490.000	6.490.000	72.130	130.000	340.000	330.000	Not Achieved
6.170.000	6.500.000	6.500.000	72.052	130.000	340.000	330.000	Not Achieved
6.180.000	6.520.000	6.520.000	71.974	130.000	340.000	340.000	Achieved
6.190.000	6.530.000	6.530.000	71.896	130.000	340.000	340.000	Achieved
6.200.000	6.540.000	6.540.000	71.818	130.000	340.000	340.000	Achieved
6.210.000	6.550.000	6.550.000	71.740	130.000	340.000	340.000	Achieved
6.220.000	6.560.000	6.560.000	71.661	130.000	340.000	340.000	Achieved
6.230.000	6.570.000	6.570.000	71.584	130.000	340.000	340.000	Achieved
6.240.000	6.580.000	6.580.000	71.505	130.000	340.000	340.000	Achieved
6.250.000	6.590.000	6.590.000	71.427	130.000	340.000	340.000	Achieved
6.260.000	6.600.000	6.600.000	71.348	130.000	340.000	340.000	Achieved
6.270.000	6.610.000	6.610.000	71.271	130.000	340.000	340.000	Achieved
6.280.000	6.620.000	6.620.000	71.192	130.000	340.000	340.000	Achieved
6.290.000	6.630.000	6.630.000	71.114	130.000	340.000	340.000	Achieved
6.300.000	6.640.000	6.640.000	71.036	130.000	340.000	340.000	Achieved
6.310.000	6.650.000	6.650.000	70.958	130.000	340.000	340.000	Achieved

Eye Position	Actual End Position	Object Position	Eye Level	Design Speed	Required Distance	Achieved Distance	Status
6.320.000	6.660.000	6.660.000	70.879	130.000	340.000	340.000	Achieved
6.330.000	6.670.000	6.670.000	70.801	130.000	340.000	340.000	Achieved
6.340.000	6.680.000	6.680.000	70.723	130.000	340.000	340.000	Achieved
6.350.000	6.690.000	6.690.000	70.645	130.000	340.000	340.000	Achieved
6.360.000	6.700.000	6.700.000	70.566	130.000	340.000	340.000	Achieved
6.370.000	6.710.000	6.710.000	70.489	130.000	340.000	340.000	Achieved
6.380.000	6.720.000	6.720.000	70.413	130.000	340.000	340.000	Achieved
6.390.000	6.730.000	6.730.000	70.343	130.000	340.000	340.000	Achieved
6.400.000	6.740.000	6.740.000	70.273	130.000	340.000	340.000	Achieved
6.410.000	6.750.000	6.750.000	70.210	130.000	340.000	340.000	Achieved
6.420.000	6.760.000	6.760.000	70.146	130.000	340.000	340.000	Achieved
6.430.000	6.770.000	6.770.000	70.090	130.000	340.000	340.000	Achieved
6.440.000	6.780.000	6.780.000	70.033	130.000	340.000	340.000	Achieved
6.450.000	6.790.000	6.790.000	69.983	130.000	340.000	340.000	Achieved
6.460.000	6.800.000	6.800.000	69.933	130.000	340.000	340.000	Achieved
6.470.000	6.810.000	6.810.000	69.889	130.000	340.000	340.000	Achieved
6.480.000	6.820.000	6.820.000	69.846	130.000	340.000	340.000	Achieved
6.490.000	6.830.000	6.830.000	69.808	130.000	340.000	340.000	Achieved
6.500.000	6.840.000	6.840.000	69.772	130.000	340.000	340.000	Achieved
6.510.000	6.850.000	6.850.000	69.741	130.000	340.000	340.000	Achieved
6.520.000	6.860.000	6.860.000	69.712	130.000	340.000	340.000	Achieved
6.530.000	6.870.000	6.870.000	69.688	130.000	340.000	340.000	Achieved
6.540.000	6.880.000	6.880.000	69.665	130.000	340.000	340.000	Achieved
6.550.000	6.890.000	6.890.000	69.648	130.000	340.000	340.000	Achieved
6.560.000	6.900.000	6.900.000	69.632	130.000	340.000	340.000	Achieved
6.570.000	6.910.000	6.910.000	69.622	130.000	340.000	340.000	Achieved
6.580.000	6.920.000	6.920.000	69.612	130.000	340.000	340.000	Achieved
6.590.000	6.930.000	6.930.000	69.609	130.000	340.000	340.000	Achieved
6.600.000	6.940.000	6.940.000	69.605	130.000	340.000	340.000	Achieved
6.610.000	6.950.000	6.950.000	69.608	130.000	340.000	340.000	Achieved
6.620.000	6.960.000	6.960.000	69.611	130.000	340.000	340.000	Achieved
6.630.000	6.970.000	6.970.000	69.621	130.000	340.000	340.000	Achieved
6.640.000	6.980.000	6.980.000	69.631	130.000	340.000	340.000	Achieved
6.650.000	6.990.000	6.990.000	69.647	130.000	340.000	340.000	Achieved
6.660.000	7.000.000	7.000.000	69.664	130.000	340.000	340.000	Achieved
6.670.000	7.010.000	7.010.000	69.686	130.000	340.000	340.000	Achieved
6.680.000	7.020.000	7.020.000	69.711	130.000	340.000	340.000	Achieved
6.690.000	7.030.000	7.030.000	69.739	130.000	340.000	340.000	Achieved
6.700.000	7.040.000	7.040.000	69.771	130.000	340.000	340.000	Achieved
6.710.000	7.050.000	7.050.000	69.806	130.000	340.000	340.000	Achieved
6.720.000	7.060.000	7.060.000	69.844	130.000	340.000	340.000	Achieved
6.730.000	7.070.000	7.070.000	69.887	130.000	340.000	340.000	Achieved
6.740.000	7.080.000	7.080.000	69.930	130.000	340.000	340.000	Achieved
6.750.000	7.090.000	7.090.000	69.979	130.000	340.000	340.000	Achieved
6.760.000	7.100.000	7.100.000	70.028	130.000	340.000	340.000	Achieved
6.770.000	7.110.000	7.110.000	70.079	130.000	340.000	340.000	Achieved
6.780.000	7.120.000	7.120.000	70.128	130.000	340.000	340.000	Achieved
6.790.000	7.130.000	7.130.000	70.178	130.000	340.000	340.000	Achieved
6.800.000	7.140.000	7.140.000	70.227	130.000	340.000	340.000	Achieved
6.810.000	7.150.000	7.150.000	70.278	130.000	340.000	340.000	Achieved
6.820.000	7.160.008	7.160.008	70.327	130.000	340.000	340.008	Achieved
6.830.000	7.170.000	7.170.000	70.377	130.000	340.000	340.000	Achieved
6.840.000	7.180.002	7.180.002	70.427	130.000	340.000	340.002	Achieved
6.850.000	7.190.002	7.190.002	70.477	130.000	340.000	340.002	Achieved
6.860.000	7.200.006	7.200.006	70.526	130.000	340.000	340.006	Achieved
6.870.000	7.210.000	7.210.000	70.576	130.000	340.000	340.000	Achieved
6.880.000	7.220.005	7.220.005	70.626	130.000	340.000	340.005	Achieved
6.890.000	7.230.000	7.230.000	70.676	130.000	340.000	340.000	Achieved
6.900.000	7.240.003	7.240.003	70.725	130.000	340.000	340.003	Achieved
6.920.000	7.260.004	7.260.004	70.825	130.000	340.000	340.004	Achieved
6.930.000	7.270.000	7.270.000	70.876	130.000	340.000	340.000	Achieved
6.940.000	7.280.001	7.280.001	70.925	130.000	340.000	340.001	Achieved
6.950.000	7.290.001	7.290.001	70.975	130.000	340.000	340.001	Achieved
6.960.000	7.300.002	7.300.002	71.024	130.000	340.000	340.002	Achieved
6.970.000	7.310.000	7.310.000	71.074	130.000	340.000	340.000	Achieved
6.980.000	7.320.000	7.320.000	71.124	130.000	340.000	340.000	Achieved
6.990.000	7.330.000	7.330.000	71.174	130.000	340.000	340.000	Achieved
7.000.000	7.340.000	7.340.000	71.223	130.000	340.000	340.000	Achieved
7.010.000	7.350.000	7.350.000	71.273	130.000	340.000	340.000	Achieved
7.020.000	7.360.000	7.360.000	71.323	130.000	340.000	340.000	Achieved
7.030.000	7.370.000	7.370.000	71.373	130.000	340.000	340.000	Achieved
7.040.000	7.380.000	7.380.000	71.423	130.000	340.000	340.000	Achieved
7.050.000	7.390.000	7.390.000	71.473	130.000	340.000	340.000	Achieved



Eye Position	Actual End Position	Object Position	Eye Level	Design Speed	Required Distance	Achieved Distance	Status
7.060.000	7.400.000	7.400.000	71.522	130.000	340.000	340.000	Achieved
7.070.000	7.410.000	7.410.000	71.573	130.000	340.000	340.000	Achieved
7.080.000	7.420.000	7.420.000	71.622	130.000	340.000	340.000	Achieved
7.090.000	7.430.000	7.430.000	71.672	130.000	340.000	340.000	Achieved
7.100.000	7.440.000	7.440.000	71.721	130.000	340.000	340.000	Achieved
7.110.000	7.450.000	7.450.000	71.772	130.000	340.000	340.000	Achieved
7.120.000	7.460.000	7.460.000	71.821	130.000	340.000	340.000	Achieved
7.130.000	7.470.000	7.470.000	71.871	130.000	340.000	340.000	Achieved
7.140.000	7.480.000	7.480.000	71.921	130.000	340.000	340.000	Achieved
7.150.000	7.490.000	7.490.000	71.971	130.000	340.000	340.000	Achieved
7.170.000	7.510.000	7.510.000	72.076	130.000	340.000	340.000	Achieved
7.210.000	7.550.000	7.550.000	72.292	130.000	340.000	340.000	Achieved
7.230.000	7.570.000	7.570.000	72.400	130.000	340.000	340.000	Achieved
7.249.998	7.590.000	7.590.000	72.509	130.000	340.000	340.002	Achieved
7.270.000	7.610.000	7.610.000	72.616	130.000	340.000	340.000	Achieved
7.280.001	7.620.000	7.620.000	72.671	130.000	340.000	339.999	Achieved
7.290.001	7.630.000	7.630.000	72.724	130.000	340.000	339.999	Achieved
7.310.000	7.650.000	7.650.000	72.832	130.000	340.000	340.000	Achieved
7.320.000	7.660.000	7.660.000	72.888	130.000	340.000	340.000	Achieved
7.330.000	7.670.000	7.670.000	72.941	130.000	340.000	340.000	Achieved
7.340.000	7.680.000	7.680.000	72.996	130.000	340.000	340.000	Achieved
7.350.000	7.690.000	7.690.000	73.049	130.000	340.000	340.000	Achieved
7.360.000	7.700.000	7.700.000	73.101	130.000	340.000	340.000	Achieved
7.370.000	7.710.000	7.710.000	73.150	130.000	340.000	340.000	Achieved
7.380.000	7.720.000	7.720.000	73.200	130.000	340.000	340.000	Achieved
7.390.000	7.730.000	7.730.000	73.250	130.000	340.000	340.000	Achieved
7.400.000	7.740.000	7.740.000	73.300	130.000	340.000	340.000	Achieved
7.410.000	7.750.000	7.750.000	73.350	130.000	340.000	340.000	Achieved
7.420.000	7.760.000	7.760.000	73.399	130.000	340.000	340.000	Achieved
7.430.000	7.770.000	7.770.000	73.449	130.000	340.000	340.000	Achieved
7.440.000	7.780.000	7.780.000	73.499	130.000	340.000	340.000	Achieved
7.450.000	7.790.000	7.790.000	73.549	130.000	340.000	340.000	Achieved
7.460.000	7.800.000	7.800.000	73.599	130.000	340.000	340.000	Achieved
7.470.000	7.810.000	7.810.000	73.648	130.000	340.000	340.000	Achieved
7.480.000	7.820.000	7.820.000	73.698	130.000	340.000	340.000	Achieved
7.490.000	7.830.000	7.830.000	73.748	130.000	340.000	340.000	Achieved
7.500.000	7.840.000	7.840.000	73.798	130.000	340.000	340.000	Achieved
7.510.000	7.850.000	7.850.000	73.847	130.000	340.000	340.000	Achieved
7.520.000	7.860.000	7.860.000	73.897	130.000	340.000	340.000	Achieved
7.530.000	7.870.000	7.870.000	73.947	130.000	340.000	340.000	Achieved
7.540.000	7.880.000	7.880.000	73.997	130.000	340.000	340.000	Achieved
7.550.000	7.890.000	7.890.000	74.047	130.000	340.000	340.000	Achieved
7.560.000	7.900.000	7.900.000	74.096	130.000	340.000	340.000	Achieved
7.570.000	7.910.000	7.910.000	74.146	130.000	340.000	340.000	Achieved
7.580.000	7.920.000	7.920.000	74.196	130.000	340.000	340.000	Achieved
7.590.000	7.930.000	7.930.000	74.246	130.000	340.000	340.000	Achieved
7.600.000	7.940.000	7.940.000	74.296	130.000	340.000	340.000	Achieved
7.610.000	7.950.000	7.950.000	74.345	130.000	340.000	340.000	Achieved
7.620.000	7.960.000	7.960.000	74.395	130.000	340.000	340.000	Achieved
7.630.000	7.970.000	7.970.000	74.445	130.000	340.000	340.000	Achieved
7.640.000	7.980.000	7.980.000	74.495	130.000	340.000	340.000	Achieved
7.650.000	7.990.000	7.990.000	74.545	130.000	340.000	340.000	Achieved
7.660.000	8.000.000	8.000.000	74.594	130.000	340.000	340.000	Achieved
7.670.000	8.010.000	8.010.000	74.644	130.000	340.000	340.000	Achieved
7.680.000	8.020.000	8.020.000	74.694	130.000	340.000	340.000	Achieved
7.690.000	8.030.000	8.030.000	74.744	130.000	340.000	340.000	Achieved
7.700.000	8.040.000	8.040.000	74.794	130.000	340.000	340.000	Achieved
7.710.000	8.050.000	8.050.000	74.843	130.000	340.000	340.000	Achieved
7.720.000	8.060.000	8.060.000	74.893	130.000	340.000	340.000	Achieved
7.730.000	8.070.000	8.070.000	74.943	130.000	340.000	340.000	Achieved
7.740.000	8.080.000	8.080.000	74.993	130.000	340.000	340.000	Achieved
7.750.000	8.090.000	8.090.000	75.043	130.000	340.000	340.000	Achieved
7.760.000	8.100.000	8.100.000	75.092	130.000	340.000	340.000	Achieved
7.770.000	8.110.000	8.110.000	75.142	130.000	340.000	340.000	Achieved
7.780.000	8.120.000	8.120.000	75.192	130.000	340.000	340.000	Achieved
7.790.000	8.130.000	8.130.000	75.242	130.000	340.000	340.000	Achieved
7.800.000	8.140.000	8.140.000	75.292	130.000	340.000	340.000	Achieved
7.810.000	8.150.000	8.150.000	75.341	130.000	340.000	340.000	Achieved
7.820.000	8.160.000	8.160.000	75.391	130.000	340.000	340.000	Achieved
7.830.000	8.170.000	8.170.000	75.441	130.000	340.000	340.000	Achieved
7.840.000	8.180.000	8.180.000	75.491	130.000	340.000	340.000	Achieved
7.850.000	8.190.000	8.190.000	75.541	130.000	340.000	340.000	Achieved
7.860.000	8.200.000	8.200.000	75.590	130.000	340.000	340.000	Achieved

Eye Position	Actual End Position	Object Position	Eye Level	Design Speed	Required Distance	Achieved Distance	Status
7.870.000	8.210.000	8.210.000	75.640	130.000	340.000	340.000	Achieved
7.880.000	8.220.000	8.220.000	75.690	130.000	340.000	340.000	Achieved
7.890.000	8.230.000	8.230.000	75.740	130.000	340.000	340.000	Achieved
7.900.000	8.240.000	8.240.000	75.790	130.000	340.000	340.000	Achieved
7.910.000	8.250.000	8.250.000	75.839	130.000	340.000	340.000	Achieved
7.920.000	8.260.000	8.260.000	75.889	130.000	340.000	340.000	Achieved
7.930.000	8.270.000	8.270.000	75.939	130.000	340.000	340.000	Achieved
7.940.000	8.280.000	8.280.000	75.989	130.000	340.000	340.000	Achieved
7.950.000	8.290.000	8.290.000	76.039	130.000	340.000	340.000	Achieved
7.960.000	8.300.000	8.300.000	76.088	130.000	340.000	340.000	Achieved
7.970.000	8.310.000	8.310.000	76.138	130.000	340.000	340.000	Achieved
7.980.000	8.320.000	8.320.000	76.188	130.000	340.000	340.000	Achieved
7.990.000	8.330.000	8.330.000	76.238	130.000	340.000	340.000	Achieved
8.000.000	8.340.000	8.340.000	76.287	130.000	340.000	340.000	Achieved
8.010.000	8.350.000	8.350.000	76.337	130.000	340.000	340.000	Achieved
8.020.000	8.360.000	8.360.000	76.387	130.000	340.000	340.000	Achieved
8.030.000	8.370.000	8.370.000	76.437	130.000	340.000	340.000	Achieved
8.040.000	8.380.000	8.380.000	76.485	130.000	340.000	340.000	Achieved
8.050.000	8.390.000	8.390.000	76.528	130.000	340.000	340.000	Achieved
8.060.000	8.400.000	8.400.000	76.571	130.000	340.000	340.000	Achieved
8.070.000	8.410.000	8.410.000	76.608	130.000	340.000	340.000	Achieved
8.080.000	8.420.000	8.420.000	76.644	130.000	340.000	340.000	Achieved
8.090.000	8.430.000	8.430.000	76.674	130.000	340.000	340.000	Achieved
8.100.000	8.440.000	8.440.000	76.704	130.000	340.000	340.000	Achieved
8.110.000	8.450.000	8.450.000	76.727	130.000	340.000	340.000	Achieved
8.120.000	8.460.000	8.460.000	76.750	130.000	340.000	340.000	Achieved
8.130.000	8.470.000	8.470.000	76.766	130.000	340.000	340.000	Achieved
8.140.000	8.480.000	8.480.000	76.783	130.000	340.000	340.000	Achieved
8.150.000	8.490.000	8.490.000	76.792	130.000	340.000	340.000	Achieved
8.160.000	8.500.000	8.500.000	76.802	130.000	340.000	340.000	Achieved
8.170.000	8.510.000	8.510.000	76.805	130.000	340.000	340.000	Achieved
8.180.000	8.520.000	8.520.000	76.808	130.000	340.000	340.000	Achieved
8.190.000	8.530.000	8.530.000	76.805	130.000	340.000	340.000	Achieved
8.200.000	8.540.000	8.540.000	76.801	130.000	340.000	340.000	Achieved
8.210.000	8.550.000	8.550.000	76.791	130.000	340.000	340.000	Achieved
8.220.000	8.560.000	8.560.000	76.781	130.000	340.000	340.000	Achieved
8.230.000	8.570.000	8.570.000	76.764	130.000	340.000	340.000	Achieved
8.240.000	8.580.000	8.580.000	76.747	130.000	340.000	340.000	Achieved
8.250.000	8.590.000	8.590.000	76.723	130.000	340.000	340.000	Achieved
8.260.000	8.600.000	8.600.000	76.700	130.000	340.000	340.000	Achieved
8.270.000	8.610.000	8.610.000	76.670	130.000	340.000	340.000	Achieved
8.280.000	8.620.000	8.620.000	76.639	130.000	340.000	340.000	Achieved
8.290.000	8.630.000	8.630.000	76.602	130.000	340.000	340.000	Achieved
8.300.000	8.640.000	8.640.000	76.566	130.000	340.000	340.000	Achieved
8.310.000	8.650.000	8.650.000	76.522	130.000	340.000	340.000	Achieved
8.320.000	8.660.000	8.660.000	76.478	130.000	340.000	340.000	Achieved
8.330.000	8.670.000	8.670.000	76.428	130.000	340.000	340.000	Achieved
8.340.000	8.680.000	8.680.000	76.378	130.000	340.000	340.000	Achieved
8.350.000	8.690.000	8.690.000	76.321	130.000	340.000	340.000	Achieved
8.360.000	8.700.000	8.700.000	76.264	130.000	340.000	340.000	Achieved
8.370.000	8.710.000	8.710.000	76.201	130.000	340.000	340.000	Achieved
8.380.000	8.720.000	8.720.000	76.137	130.000	340.000	340.000	Achieved
8.390.000	8.730.000	8.730.000	76.067	130.000	340.000	340.000	Achieved
8.400.000	8.740.000	8.740.000	75.997	130.000	340.000	340.000	Achieved
8.410.000	8.750.000	8.750.000	75.920	130.000	340.000	340.000	Achieved
8.420.000	8.760.000	8.760.000	75.843	130.000	340.000	340.000	Achieved
8.430.000	8.770.000	8.770.000	75.759	130.000	340.000	340.000	Achieved
8.440.000	8.780.000	8.780.000	75.676	130.000	340.000	340.000	Achieved
8.450.000	8.790.000	8.790.000	75.585	130.000	340.000	340.000	Achieved
8.460.000	8.800.000	8.800.000	75.495	130.000	340.000	340.000	Achieved
8.470.000	8.810.000	8.810.000	75.398	130.000	340.000	340.000	Achieved
8.480.000	8.820.000	8.820.000	75.301	130.000	340.000	340.000	Achieved
8.490.000	8.830.000	8.830.000	75.198	130.000	340.000	340.000	Achieved
8.500.000	8.840.000	8.840.000	75.094	130.000	340.000	340.000	Achieved
8.510.000	8.850.000	8.850.000	74.984	130.000	340.000	340.000	Achieved
8.520.000	8.860.000	8.860.000	74.874	130.000	340.000	340.000	Achieved
8.530.000	8.870.000	8.870.000	74.757	130.000	340.000	340.000	Achieved
8.540.000	8.880.000	8.880.000	74.640	130.000	340.000	340.000	Achieved
8.550.000	8.890.000	8.890.000	74.516	130.000	340.000	340.000	Achieved
8.560.000	8.900.000	8.900.000	74.393	130.000	340.000	340.000	Achieved
8.570.000	8.910.000	8.910.000	74.262	130.000	340.000	340.000	Achieved
8.580.000	8.920.000	8.920.000	74.132	130.000	340.000	340.000	Achieved
8.590.000	8.930.000	8.930.000	73.995	130.000	340.000	340.000	Achieved

Eye Position	Actual End Position	Object Position	Eye Level	Design Speed	Required Distance	Achieved Distance	Status
8.600.000	8.940.000	8.940.000	73.858	130.000	340.000	340.000	Achieved
8.610.000	8.950.000	8.950.000	73.715	130.000	340.000	340.000	Achieved
8.620.000	8.960.000	8.960.000	73.571	130.000	340.000	340.000	Achieved
8.630.000	8.970.000	8.970.000	73.421	130.000	340.000	340.000	Achieved
8.640.000	8.980.000	8.980.000	73.271	130.000	340.000	340.000	Achieved
8.650.000	8.990.000	8.990.000	73.114	130.000	340.000	340.000	Achieved
8.660.000	9.000.000	9.000.000	72.957	130.000	340.000	340.000	Achieved
8.670.000	9.010.000	9.010.000	72.793	130.000	340.000	340.000	Achieved
8.680.000	9.020.000	9.020.000	72.630	130.000	340.000	340.000	Achieved
8.690.000	9.030.000	9.030.000	72.459	130.000	340.000	340.000	Achieved
8.700.000	9.040.000	9.040.000	72.289	130.000	340.000	340.000	Achieved
8.710.000	9.050.000	9.050.000	72.114	130.000	340.000	340.000	Achieved
8.720.000	9.060.000	9.060.000	71.939	130.000	340.000	340.000	Achieved
8.730.000	9.070.000	9.070.000	71.763	130.000	340.000	340.000	Achieved
8.740.000	9.080.000	9.080.000	71.587	130.000	340.000	340.000	Achieved
8.750.000	9.090.000	9.090.000	71.412	130.000	340.000	340.000	Achieved
8.760.000	9.100.000	9.100.000	71.236	130.000	340.000	340.000	Achieved
8.770.000	9.110.000	9.110.000	71.061	130.000	340.000	340.000	Achieved
8.780.000	9.120.000	9.120.000	70.885	130.000	340.000	340.000	Achieved
8.790.000	9.130.000	9.130.000	70.709	130.000	340.000	340.000	Achieved
8.800.000	9.140.000	9.140.000	70.534	130.000	340.000	340.000	Achieved
8.810.000	9.150.000	9.150.000	70.358	130.000	340.000	340.000	Achieved
8.820.000	9.160.000	9.160.000	70.183	130.000	340.000	340.000	Achieved
8.830.000	9.170.000	9.170.000	70.007	130.000	340.000	340.000	Achieved
8.840.000	9.180.000	9.180.000	69.831	130.000	340.000	340.000	Achieved
8.850.000	9.190.000	9.190.000	69.656	130.000	340.000	340.000	Achieved
8.860.000	9.200.000	9.200.000	69.480	130.000	340.000	340.000	Achieved

Eye Position	Actual End Position	Object Position	Eye Level	Design Speed	Required Distance	Achieved Distance	Status
9.199.225	8.859.225	8.859.225	63.524	130.000	340.000	340.000	Achieved
9.189.225	8.849.225	8.849.225	63.699	130.000	340.000	340.000	Achieved
9.179.225	8.839.225	8.839.225	63.875	130.000	340.000	340.000	Achieved
9.169.225	8.829.225	8.829.225	64.051	130.000	340.000	340.000	Achieved
9.159.225	8.819.225	8.819.225	64.226	130.000	340.000	340.000	Achieved
9.149.225	8.809.225	8.809.225	64.402	130.000	340.000	340.000	Achieved
9.139.225	8.799.225	8.799.225	64.577	130.000	340.000	340.000	Achieved
9.129.225	8.789.225	8.789.225	64.753	130.000	340.000	340.000	Achieved
9.119.225	8.779.225	8.779.225	64.929	130.000	340.000	340.000	Achieved
9.109.225	8.769.225	8.769.225	65.104	130.000	340.000	340.000	Achieved
9.099.225	8.759.225	8.759.225	65.280	130.000	340.000	340.000	Achieved
9.089.225	8.749.225	8.749.225	65.455	130.000	340.000	340.000	Achieved
9.079.225	8.739.225	8.739.225	65.631	130.000	340.000	340.000	Achieved
9.069.225	8.729.225	8.729.225	65.807	130.000	340.000	340.000	Achieved
9.059.225	8.719.225	8.719.225	65.982	130.000	340.000	340.000	Achieved
9.049.225	8.709.225	8.709.225	66.158	130.000	340.000	340.000	Achieved
9.039.225	8.699.225	8.699.225	66.333	130.000	340.000	340.000	Achieved
9.029.225	8.689.225	8.689.225	66.509	130.000	340.000	340.000	Achieved
9.019.225	8.679.225	8.679.225	66.684	130.000	340.000	340.000	Achieved
9.009.225	8.669.225	8.669.225	66.860	130.000	340.000	340.000	Achieved
8.999.225	8.659.225	8.659.225	67.036	130.000	340.000	340.000	Achieved
8.989.225	8.649.225	8.649.225	67.211	130.000	340.000	340.000	Achieved
8.979.225	8.639.225	8.639.225	67.387	130.000	340.000	340.000	Achieved
8.969.225	8.629.225	8.629.225	67.562	130.000	340.000	340.000	Achieved
8.959.225	8.619.225	8.619.225	67.738	130.000	340.000	340.000	Achieved
8.949.225	8.609.225	8.609.225	67.914	130.000	340.000	340.000	Achieved
8.939.225	8.599.225	8.599.225	68.089	130.000	340.000	340.000	Achieved
8.929.225	8.589.225	8.589.225	68.265	130.000	340.000	340.000	Achieved
8.919.225	8.579.225	8.579.225	68.440	130.000	340.000	340.000	Achieved
8.909.225	8.569.225	8.569.225	68.616	130.000	340.000	340.000	Achieved
8.899.225	8.559.225	8.559.225	68.792	130.000	340.000	340.000	Achieved
8.889.225	8.549.225	8.549.225	68.967	130.000	340.000	340.000	Achieved
8.879.225	8.539.225	8.539.225	69.143	130.000	340.000	340.000	Achieved
8.869.225	8.529.225	8.529.225	69.318	130.000	340.000	340.000	Achieved
8.859.225	8.519.225	8.519.225	69.494	130.000	340.000	340.000	Achieved
8.849.225	8.509.225	8.509.225	69.670	130.000	340.000	340.000	Achieved
8.839.225	8.499.225	8.499.225	69.845	130.000	340.000	340.000	Achieved
8.829.225	8.489.225	8.489.225	70.021	130.000	340.000	340.000	Achieved
8.819.225	8.479.225	8.479.225	70.196	130.000	340.000	340.000	Achieved
8.809.225	8.469.225	8.469.225	70.372	130.000	340.000	340.000	Achieved
8.799.225	8.459.225	8.459.225	70.547	130.000	340.000	340.000	Achieved
8.789.225	8.449.225	8.449.225	70.723	130.000	340.000	340.000	Achieved
8.779.225	8.439.225	8.439.225	70.899	130.000	340.000	340.000	Achieved
8.769.225	8.429.225	8.429.225	71.074	130.000	340.000	340.000	Achieved
8.759.225	8.419.225	8.419.225	71.250	130.000	340.000	340.000	Achieved
8.749.225	8.409.225	8.409.225	71.425	130.000	340.000	340.000	Achieved
8.739.225	8.399.225	8.399.225	71.601	130.000	340.000	340.000	Achieved
8.729.225	8.389.225	8.389.225	71.777	130.000	340.000	340.000	Achieved
8.719.225	8.379.225	8.379.225	71.952	130.000	340.000	340.000	Achieved
8.709.225	8.369.225	8.369.225	72.128	130.000	340.000	340.000	Achieved
8.699.225	8.359.225	8.359.225	72.302	130.000	340.000	340.000	Achieved
8.689.225	8.349.225	8.349.225	72.473	130.000	340.000	340.000	Achieved
8.679.225	8.339.225	8.339.225	72.642	130.000	340.000	340.000	Achieved
8.669.225	8.329.225	8.329.225	72.806	130.000	340.000	340.000	Achieved
8.659.225	8.319.225	8.319.225	72.969	130.000	340.000	340.000	Achieved
8.649.225	8.309.225	8.309.225	73.126	130.000	340.000	340.000	Achieved
8.639.225	8.299.225	8.299.225	73.282	130.000	340.000	340.000	Achieved
8.629.225	8.289.225	8.289.225	73.433	130.000	340.000	340.000	Achieved
8.619.225	8.279.225	8.279.225	73.582	130.000	340.000	340.000	Achieved
8.609.225	8.269.225	8.269.225	73.726	130.000	340.000	340.000	Achieved
8.599.225	8.259.225	8.259.225	73.869	130.000	340.000	340.000	Achieved
8.589.225	8.249.225	8.249.225	74.006	130.000	340.000	340.000	Achieved
8.579.225	8.239.225	8.239.225	74.142	130.000	340.000	340.000	Achieved
8.569.225	8.229.225	8.229.225	74.273	130.000	340.000	340.000	Achieved
8.559.225	8.219.225	8.219.225	74.402	130.000	340.000	340.000	Achieved
8.549.225	8.209.225	8.209.225	74.526	130.000	340.000	340.000	Achieved
8.539.225	8.199.225	8.199.225	74.649	130.000	340.000	340.000	Achieved
8.529.225	8.189.225	8.189.225	74.766	130.000	340.000	340.000	Achieved
8.519.225	8.179.225	8.179.225	74.882	130.000	340.000	340.000	Achieved
8.509.225	8.169.225	8.169.225	74.992	130.000	340.000	340.000	Achieved
8.499.225	8.159.225	8.159.225	75.102	130.000	340.000	340.000	Achieved
8.489.225	8.149.225	8.149.225	75.206	130.000	340.000	340.000	Achieved
8.479.225	8.139.225	8.139.225	75.309	130.000	340.000	340.000	Achieved

Eye Position	Actual End Position	Object Position	Eye Level	Design Speed	Required Distance	Achieved Distance	Status
8.469.225	8.129.225	8.129.225	75.406	130.000	340.000	340.000	Achieved
8.459.225	8.119.225	8.119.225	75.502	130.000	340.000	340.000	Achieved
8.449.225	8.109.225	8.109.225	75.592	130.000	340.000	340.000	Achieved
8.439.225	8.099.225	8.099.225	75.682	130.000	340.000	340.000	Achieved
8.429.225	8.089.225	8.089.225	75.766	130.000	340.000	340.000	Achieved
8.419.225	8.079.225	8.079.225	75.849	130.000	340.000	340.000	Achieved
8.409.225	8.069.225	8.069.225	75.926	130.000	340.000	340.000	Achieved
8.399.225	8.059.225	8.059.225	76.002	130.000	340.000	340.000	Achieved
8.389.225	8.049.225	8.049.225	76.072	130.000	340.000	340.000	Achieved
8.379.225	8.039.225	8.039.225	76.142	130.000	340.000	340.000	Achieved
8.369.225	8.029.225	8.029.225	76.205	130.000	340.000	340.000	Achieved
8.359.225	8.019.225	8.019.225	76.269	130.000	340.000	340.000	Achieved
8.349.225	8.009.225	8.009.225	76.325	130.000	340.000	340.000	Achieved
8.339.225	7.999.225	7.999.225	76.382	130.000	340.000	340.000	Achieved
8.329.225	7.989.225	7.989.225	76.432	130.000	340.000	340.000	Achieved
8.319.225	7.979.225	7.979.225	76.482	130.000	340.000	340.000	Achieved
8.309.225	7.969.225	7.969.225	76.525	130.000	340.000	340.000	Achieved
8.299.225	7.959.225	7.959.225	76.568	130.000	340.000	340.000	Achieved
8.289.225	7.949.225	7.949.225	76.605	130.000	340.000	340.000	Achieved
8.279.225	7.939.225	7.939.225	76.642	130.000	340.000	340.000	Achieved
8.269.225	7.929.225	7.929.225	76.672	130.000	340.000	340.000	Achieved
8.259.225	7.919.225	7.919.225	76.702	130.000	340.000	340.000	Achieved
8.249.225	7.909.225	7.909.225	76.725	130.000	340.000	340.000	Achieved
8.239.225	7.899.225	7.899.225	76.748	130.000	340.000	340.000	Achieved
8.229.225	7.889.225	7.889.225	76.765	130.000	340.000	340.000	Achieved
8.219.225	7.879.225	7.879.225	76.782	130.000	340.000	340.000	Achieved
8.209.225	7.869.225	7.869.225	76.792	130.000	340.000	340.000	Achieved
8.199.225	7.859.225	7.859.225	76.801	130.000	340.000	340.000	Achieved
8.189.225	7.849.225	7.849.225	76.805	130.000	340.000	340.000	Achieved
8.179.225	7.839.225	7.839.225	76.808	130.000	340.000	340.000	Achieved
8.169.225	7.829.225	7.829.225	76.805	130.000	340.000	340.000	Achieved
8.159.225	7.819.225	7.819.225	76.801	130.000	340.000	340.000	Achieved
8.149.225	7.809.225	7.809.225	76.792	130.000	340.000	340.000	Achieved
8.139.225	7.799.225	7.799.225	76.781	130.000	340.000	340.000	Achieved
8.129.225	7.789.225	7.789.225	76.765	130.000	340.000	340.000	Achieved
8.119.225	7.779.225	7.779.225	76.748	130.000	340.000	340.000	Achieved
8.109.225	7.769.225	7.769.225	76.725	130.000	340.000	340.000	Achieved
8.099.225	7.759.225	7.759.225	76.701	130.000	340.000	340.000	Achieved
8.089.225	7.749.225	7.749.225	76.671	130.000	340.000	340.000	Achieved
8.079.225	7.739.225	7.739.225	76.641	130.000	340.000	340.000	Achieved
8.069.225	7.729.225	7.729.225	76.605	130.000	340.000	340.000	Achieved
8.059.225	7.719.225	7.719.225	76.568	130.000	340.000	340.000	Achieved
8.049.225	7.709.225	7.709.225	76.525	130.000	340.000	340.000	Achieved
8.039.225	7.699.225	7.699.225	76.481	130.000	340.000	340.000	Achieved
8.029.225	7.689.225	7.689.225	76.433	130.000	340.000	340.000	Achieved
8.019.225	7.679.225	7.679.225	76.383	130.000	340.000	340.000	Achieved
8.009.225	7.669.225	7.669.225	76.333	130.000	340.000	340.000	Achieved
7.999.225	7.659.225	7.659.225	76.284	130.000	340.000	340.000	Achieved
7.989.225	7.649.225	7.649.225	76.234	130.000	340.000	340.000	Achieved
7.979.225	7.639.225	7.639.225	76.184	130.000	340.000	340.000	Achieved
7.969.225	7.629.225	7.629.225	76.134	130.000	340.000	340.000	Achieved
7.959.225	7.619.225	7.619.225	76.084	130.000	340.000	340.000	Achieved
7.949.225	7.609.225	7.609.225	76.035	130.000	340.000	340.000	Achieved
7.939.225	7.599.225	7.599.225	75.985	130.000	340.000	340.000	Achieved
7.929.225	7.589.225	7.589.225	75.935	130.000	340.000	340.000	Achieved
7.919.225	7.579.225	7.579.225	75.885	130.000	340.000	340.000	Achieved
7.909.225	7.569.225	7.569.225	75.835	130.000	340.000	340.000	Achieved
7.899.225	7.559.225	7.559.225	75.786	130.000	340.000	340.000	Achieved
7.889.225	7.549.225	7.549.225	75.736	130.000	340.000	340.000	Achieved
7.879.225	7.539.225	7.539.225	75.686	130.000	340.000	340.000	Achieved
7.869.225	7.529.225	7.529.225	75.636	130.000	340.000	340.000	Achieved
7.859.225	7.519.225	7.519.225	75.586	130.000	340.000	340.000	Achieved
7.849.225	7.509.225	7.509.225	75.537	130.000	340.000	340.000	Achieved
7.839.225	7.499.225	7.499.225	75.487	130.000	340.000	340.000	Achieved
7.829.225	7.489.225	7.489.225	75.437	130.000	340.000	340.000	Achieved
7.819.225	7.479.225	7.479.225	75.387	130.000	340.000	340.000	Achieved
7.809.225	7.469.225	7.469.225	75.338	130.000	340.000	340.000	Achieved
7.799.225	7.459.225	7.459.225	75.288	130.000	340.000	340.000	Achieved
7.789.225	7.449.225	7.449.225	75.238	130.000	340.000	340.000	Achieved
7.779.225	7.439.225	7.439.225	75.188	130.000	340.000	340.000	Achieved
7.769.225	7.429.225	7.429.225	75.138	130.000	340.000	340.000	Achieved
7.759.225	7.419.225	7.419.225	75.089	130.000	340.000	340.000	Achieved
7.749.225	7.409.225	7.409.225	75.039	130.000	340.000	340.000	Achieved



Eye Position	Actual End Position	Object Position	Eye Level	Design Speed	Required Distance	Achieved Distance	Status
7.739.225	7.399.225	7.399.225	74.989	130.000	340.000	340.000	Achieved
7.729.225	7.389.225	7.389.225	74.939	130.000	340.000	340.000	Achieved
7.719.225	7.379.225	7.379.225	74.889	130.000	340.000	340.000	Achieved
7.709.225	7.369.225	7.369.225	74.840	130.000	340.000	340.000	Achieved
7.699.225	7.359.225	7.359.225	74.790	130.000	340.000	340.000	Achieved
7.689.225	7.349.225	7.349.225	74.740	130.000	340.000	340.000	Achieved
7.679.225	7.339.226	7.339.226	74.690	130.000	340.000	340.000	Achieved
7.669.225	7.329.225	7.329.225	74.640	130.000	340.000	340.000	Achieved
7.649.225	7.309.225	7.309.225	74.541	130.000	340.000	340.000	Achieved
7.629.225	7.289.224	7.289.224	74.441	130.000	340.000	340.001	Achieved
7.609.225	7.269.225	7.269.225	74.342	130.000	340.000	340.000	Achieved
7.569.225	7.229.225	7.229.225	74.142	130.000	340.000	340.000	Achieved
7.549.225	7.209.225	7.209.225	74.043	130.000	340.000	340.000	Achieved
7.529.225	7.189.223	7.189.223	73.943	130.000	340.000	340.003	Achieved
7.509.225	7.169.225	7.169.225	73.844	130.000	340.000	340.001	Achieved
7.489.225	7.149.225	7.149.225	73.744	130.000	340.000	340.000	Achieved
7.479.225	7.139.225	7.139.225	73.694	130.000	340.000	340.000	Achieved
7.469.225	7.129.225	7.129.225	73.644	130.000	340.000	340.000	Achieved
7.459.225	7.119.225	7.119.225	73.595	130.000	340.000	340.000	Achieved
7.449.225	7.109.225	7.109.225	73.545	130.000	340.000	340.000	Achieved
7.439.225	7.099.225	7.099.225	73.495	130.000	340.000	340.000	Achieved
7.429.225	7.089.225	7.089.225	73.445	130.000	340.000	340.000	Achieved
7.419.225	7.079.225	7.079.225	73.395	130.000	340.000	340.000	Achieved
7.409.225	7.069.225	7.069.225	73.346	130.000	340.000	340.000	Achieved
7.399.225	7.059.225	7.059.225	73.296	130.000	340.000	340.000	Achieved
7.389.225	7.049.225	7.049.225	73.246	130.000	340.000	340.000	Achieved
7.379.225	7.039.225	7.039.225	73.196	130.000	340.000	340.000	Achieved
7.369.225	7.029.225	7.029.225	73.146	130.000	340.000	340.000	Achieved
7.359.225	7.019.225	7.019.225	73.097	130.000	340.000	340.000	Achieved
7.349.225	7.009.225	7.009.225	73.061	130.000	340.000	340.000	Achieved
7.339.226	6.999.225	6.999.225	73.162	130.000	340.000	340.000	Achieved
7.329.225	6.989.225	6.989.225	73.248	130.000	340.000	340.000	Achieved
7.319.227	6.979.225	6.979.225	73.227	130.000	340.000	340.002	Achieved
7.309.225	6.969.225	6.969.225	73.180	130.000	340.000	340.000	Achieved
7.299.227	6.959.225	6.959.225	73.136	130.000	340.000	340.002	Achieved
7.289.224	6.949.225	6.949.225	73.091	130.000	340.000	339.999	Achieved
7.279.228	6.939.225	6.939.225	73.046	130.000	340.000	340.003	Achieved
7.269.225	6.929.225	6.929.225	73.001	130.000	340.000	340.000	Achieved
7.259.226	6.919.225	6.919.225	72.956	130.000	340.000	340.001	Achieved
7.249.227	6.909.225	6.909.225	72.911	130.000	340.000	340.001	Achieved
7.239.230	6.899.225	6.899.225	72.867	130.000	340.000	340.005	Achieved
7.229.225	6.889.225	6.889.225	72.821	130.000	340.000	340.000	Achieved
7.219.231	6.879.225	6.879.225	72.777	130.000	340.000	340.006	Achieved
7.209.225	6.869.225	6.869.225	72.731	130.000	340.000	340.000	Achieved
7.199.229	6.859.225	6.859.225	72.687	130.000	340.000	340.004	Achieved
7.179.232	6.839.225	6.839.225	72.597	130.000	340.000	340.007	Achieved
7.169.225	6.829.225	6.829.225	72.551	130.000	340.000	339.999	Achieved
7.159.228	6.819.225	6.819.225	72.507	130.000	340.000	340.002	Achieved
7.149.225	6.809.225	6.809.225	72.461	130.000	340.000	340.000	Achieved
7.139.225	6.799.225	6.799.225	72.411	130.000	340.000	340.000	Achieved
7.129.225	6.789.225	6.789.225	72.361	130.000	340.000	340.000	Achieved
7.119.225	6.779.225	6.779.225	72.311	130.000	340.000	340.000	Achieved
7.109.225	6.769.225	6.769.225	72.262	130.000	340.000	340.000	Achieved
7.099.225	6.759.225	6.759.225	72.212	130.000	340.000	340.000	Achieved
7.089.225	6.749.225	6.749.225	72.162	130.000	340.000	340.000	Achieved
7.079.225	6.739.225	6.739.225	72.112	130.000	340.000	340.000	Achieved
7.069.225	6.729.225	6.729.225	72.063	130.000	340.000	340.000	Achieved
7.059.225	6.719.225	6.719.225	72.012	130.000	340.000	340.000	Achieved
7.049.225	6.709.225	6.709.225	71.963	130.000	340.000	340.000	Achieved
7.039.225	6.699.225	6.699.225	71.913	130.000	340.000	340.000	Achieved
7.029.225	6.689.225	6.689.225	71.863	130.000	340.000	340.000	Achieved
7.019.225	6.679.225	6.679.225	71.813	130.000	340.000	340.000	Achieved
7.009.225	6.669.225	6.669.225	71.763	130.000	340.000	340.000	Achieved
6.999.225	6.659.225	6.659.225	71.714	130.000	340.000	340.000	Achieved
6.989.225	6.649.225	6.649.225	71.664	130.000	340.000	340.000	Achieved
6.979.225	6.639.225	6.639.225	71.614	130.000	340.000	340.000	Achieved
6.969.225	6.629.225	6.629.225	71.565	130.000	340.000	340.000	Achieved
6.959.225	6.619.225	6.619.225	71.514	130.000	340.000	340.000	Achieved
6.949.225	6.609.225	6.609.225	71.465	130.000	340.000	340.000	Achieved
6.939.225	6.599.225	6.599.225	71.415	130.000	340.000	340.000	Achieved
6.929.225	6.589.225	6.589.225	71.366	130.000	340.000	340.000	Achieved
6.919.225	6.579.225	6.579.225	71.315	130.000	340.000	340.000	Achieved
6.909.225	6.569.225	6.569.225	71.266	130.000	340.000	340.000	Achieved

Eye Position	Actual End Position	Object Position	Eye Level	Design Speed	Required Distance	Achieved Distance	Status
6.899.225	6.559.225	6.559.225	71.216	130.000	340.000	340.000	Achieved
6.889.225	6.549.225	6.549.225	71.166	130.000	340.000	340.000	Achieved
6.879.225	6.539.225	6.539.225	71.116	130.000	340.000	340.000	Achieved
6.869.225	6.529.225	6.529.225	71.066	130.000	340.000	340.000	Achieved
6.859.225	6.519.225	6.519.225	71.016	130.000	340.000	340.000	Achieved
6.849.225	6.509.225	6.509.225	70.967	130.000	340.000	340.000	Achieved
6.839.225	6.499.225	6.499.225	70.917	130.000	340.000	340.000	Achieved
6.829.225	6.489.225	6.489.225	70.867	130.000	340.000	340.000	Achieved
6.819.225	6.479.225	6.479.225	70.817	130.000	340.000	340.000	Achieved
6.809.225	6.469.225	6.469.225	70.768	130.000	340.000	340.000	Achieved
6.799.225	6.459.225	6.459.225	70.718	130.000	340.000	340.000	Achieved
6.789.225	6.449.225	6.449.225	70.668	130.000	340.000	340.000	Achieved
6.779.225	6.439.225	6.439.225	70.618	130.000	340.000	340.000	Achieved
6.769.225	6.429.225	6.429.225	70.569	130.000	340.000	340.000	Achieved
6.759.225	6.419.225	6.419.225	70.518	130.000	340.000	340.000	Achieved
6.749.225	6.409.225	6.409.225	70.469	130.000	340.000	340.000	Achieved
6.739.225	6.399.225	6.399.225	70.421	130.000	340.000	340.000	Achieved
6.729.225	6.389.225	6.389.225	70.377	130.000	340.000	340.000	Achieved
6.719.225	6.379.225	6.379.225	70.335	130.000	340.000	340.000	Achieved
6.709.225	6.369.225	6.369.225	70.298	130.000	340.000	340.000	Achieved
6.699.225	6.359.225	6.359.225	70.262	130.000	340.000	340.000	Achieved
6.689.225	6.349.225	6.349.225	70.231	130.000	340.000	340.000	Achieved
6.679.225	6.339.225	6.339.225	70.203	130.000	340.000	340.000	Achieved
6.669.225	6.329.225	6.329.225	70.178	130.000	340.000	340.000	Achieved
6.659.225	6.319.225	6.319.225	70.157	130.000	340.000	340.000	Achieved
6.649.225	6.309.225	6.309.225	70.140	130.000	340.000	340.000	Achieved
6.639.225	6.299.225	6.299.225	70.124	130.000	340.000	340.000	Achieved
6.629.225	6.289.225	6.289.225	70.114	130.000	340.000	340.000	Achieved
6.619.225	6.279.225	6.279.225	70.105	130.000	340.000	340.000	Achieved
6.609.225	6.269.225	6.269.225	70.102	130.000	340.000	340.000	Achieved
6.599.225	6.259.225	6.259.225	70.099	130.000	340.000	340.000	Achieved
6.589.225	6.249.225	6.249.225	70.103	130.000	340.000	340.000	Achieved
6.579.225	6.239.225	6.239.225	70.107	130.000	340.000	340.000	Achieved
6.569.225	6.229.225	6.229.225	70.117	130.000	340.000	340.000	Achieved
6.559.225	6.219.225	6.219.225	70.127	130.000	340.000	340.000	Achieved
6.549.225	6.209.225	6.209.225	70.143	130.000	340.000	340.000	Achieved
6.539.225	6.199.225	6.199.225	70.161	130.000	340.000	340.000	Achieved
6.529.225	6.189.225	6.189.225	70.183	130.000	340.000	340.000	Achieved
6.519.225	6.179.225	6.179.225	70.208	130.000	340.000	340.000	Achieved
6.509.225	6.169.225	6.169.225	70.237	130.000	340.000	340.000	Achieved
6.499.225	6.159.225	6.159.225	70.269	130.000	340.000	340.000	Achieved
6.489.225	6.149.225	6.149.225	70.305	130.000	340.000	340.000	Achieved
6.479.225	6.139.225	6.139.225	70.343	130.000	340.000	340.000	Achieved
6.469.225	6.129.225	6.129.225	70.386	130.000	340.000	340.000	Achieved
6.459.225	6.119.225	6.119.225	70.430	130.000	340.000	340.000	Achieved
6.449.225	6.109.225	6.109.225	70.481	130.000	340.000	340.000	Achieved
6.439.225	6.099.225	6.099.225	70.531	130.000	340.000	340.000	Achieved
6.429.225	6.089.225	6.089.225	70.589	130.000	340.000	340.000	Achieved
6.409.225	6.069.225	6.069.225	70.709	130.000	340.000	340.001	Achieved
6.389.225	6.049.222	6.049.222	70.842	130.000	340.000	340.003	Achieved
6.369.225	6.029.225	6.029.225	70.989	130.000	340.000	340.001	Achieved
6.329.225	5.989.225	5.989.225	71.301	130.000	340.000	340.001	Achieved
6.309.225	5.969.225	5.969.225	71.458	130.000	340.000	340.000	Achieved
6.289.225	5.949.224	5.949.224	71.614	130.000	340.000	340.001	Achieved
6.269.225	5.929.225	5.929.225	71.771	130.000	340.000	340.000	Achieved
6.259.225	5.919.226	5.919.226	71.848	130.000	340.000	340.000	Achieved
6.249.225	5.909.225	5.909.225	71.927	130.000	340.000	340.000	Achieved
6.239.225	5.899.226	5.899.226	72.005	130.000	340.000	340.000	Achieved
6.229.225	5.889.225	5.889.225	72.084	130.000	340.000	340.000	Achieved
6.219.225	5.879.225	5.879.225	72.161	130.000	340.000	340.000	Achieved
6.209.225	5.869.225	5.869.225	72.240	130.000	340.000	340.000	Achieved
6.199.225	5.859.225	5.859.225	72.318	130.000	340.000	340.000	Achieved
6.189.225	5.849.226	5.849.226	72.396	130.000	340.000	340.000	Achieved
6.179.225	5.839.223	5.839.223	72.474	130.000	340.000	340.002	Achieved
6.169.225	5.829.225	5.829.225	72.552	130.000	340.000	340.000	Achieved
6.159.225	5.819.225	5.819.225	72.630	130.000	340.000	340.001	Achieved
6.149.225	5.809.225	5.809.225	72.709	130.000	340.000	340.001	Achieved
6.139.225	5.799.222	5.799.222	72.787	130.000	340.000	340.003	Achieved
6.129.225	5.789.226	5.789.226	72.865	130.000	340.000	340.000	Achieved
6.119.225	5.779.221	5.779.221	72.943	130.000	340.000	340.004	Achieved
6.109.225	5.769.226	5.769.226	73.022	130.000	340.000	340.000	Achieved
6.099.225	5.759.222	5.759.222	73.100	130.000	340.000	340.003	Achieved
6.079.233	5.739.219	5.739.219	73.255	130.000	340.000	340.013	Achieved

Eye Position	Actual End Position	Object Position	Eye Level	Design Speed	Required Distance	Achieved Distance	Status
6.059.229	5.719.224	5.719.224	73.402	130.000	340.000	340.005	Achieved
6.039.231	5.699.218	5.699.218	73.548	130.000	340.000	340.013	Achieved
6.019.227	5.679.225	5.679.225	73.695	130.000	340.000	340.001	Achieved
6.009.226	5.669.225	5.669.225	73.768	130.000	340.000	340.001	Achieved
5.999.229	5.659.225	5.659.225	73.842	130.000	340.000	340.004	Achieved
5.989.225	5.649.225	5.649.225	73.914	130.000	340.000	339.999	Achieved
5.979.229	5.639.225	5.639.225	73.989	130.000	340.000	340.004	Achieved
5.969.225	5.629.225	5.629.225	74.061	130.000	340.000	340.000	Achieved
5.959.227	5.619.225	5.619.225	74.135	130.000	340.000	340.002	Achieved
5.939.227	5.599.225	5.599.225	74.282	130.000	340.000	340.002	Achieved
5.929.225	5.589.225	5.589.225	74.354	130.000	340.000	340.000	Achieved
5.919.226	5.579.225	5.579.225	74.429	130.000	340.000	340.000	Achieved
5.909.225	5.569.225	5.569.225	74.502	130.000	340.000	340.000	Achieved
5.899.226	5.559.225	5.559.225	74.534	130.000	340.000	340.000	Achieved
5.889.225	5.549.225	5.549.225	74.530	130.000	340.000	340.000	Achieved
5.879.225	5.539.225	5.539.225	74.561	130.000	340.000	340.000	Achieved
5.869.225	5.529.225	5.529.225	74.557	130.000	340.000	340.000	Achieved
5.859.225	5.519.225	5.519.225	74.587	130.000	340.000	340.000	Achieved
5.849.226	5.509.225	5.509.225	74.641	130.000	340.000	340.000	Achieved
5.829.225	5.489.225	5.489.225	74.787	130.000	340.000	340.000	Achieved
5.819.225	5.479.225	5.479.225	74.862	130.000	340.000	339.999	Achieved
5.809.225	5.469.225	5.469.225	74.935	130.000	340.000	339.999	Achieved
5.799.222	5.469.225	5.469.225	75.009	130.000	340.000	329.997	Not Achieved
5.789.226	5.459.225	5.459.225	75.081	130.000	340.000	330.000	Not Achieved
5.779.221	5.449.225	5.449.225	75.155	130.000	340.000	329.996	Not Achieved
5.769.226	5.439.225	5.439.225	75.227	130.000	340.000	330.000	Not Achieved
5.759.222	5.429.225	5.429.225	75.302	130.000	340.000	329.997	Not Achieved
5.749.228	5.419.225	5.419.225	75.375	130.000	340.000	330.002	Not Achieved
5.739.219	5.409.225	5.409.225	75.449	130.000	340.000	329.994	Not Achieved
5.729.226	5.399.225	5.399.225	75.521	130.000	340.000	330.000	Not Achieved
5.719.224	5.389.225	5.389.225	75.595	130.000	340.000	329.999	Not Achieved
5.709.224	5.379.225	5.379.225	75.668	130.000	340.000	329.998	Not Achieved
5.689.226	5.349.225	5.349.225	75.814	130.000	340.000	340.001	Achieved
5.679.225	5.339.225	5.339.225	75.890	130.000	340.000	340.000	Achieved
5.669.225	5.329.225	5.329.225	75.969	130.000	340.000	340.000	Achieved
5.659.225	5.319.225	5.319.225	76.046	130.000	340.000	340.000	Achieved
5.649.225	5.309.225	5.309.225	76.125	130.000	340.000	340.000	Achieved
5.639.225	5.299.225	5.299.225	76.203	130.000	340.000	340.000	Achieved
5.629.225	5.289.225	5.289.225	76.281	130.000	340.000	340.000	Achieved
5.619.225	5.279.225	5.279.225	76.359	130.000	340.000	340.000	Achieved
5.609.225	5.269.225	5.269.225	76.437	130.000	340.000	340.000	Achieved
5.599.225	5.259.225	5.259.225	76.515	130.000	340.000	340.000	Achieved
5.589.225	5.249.225	5.249.225	76.594	130.000	340.000	340.000	Achieved
5.579.225	5.239.225	5.239.225	76.672	130.000	340.000	340.000	Achieved
5.569.225	5.229.225	5.229.225	76.750	130.000	340.000	340.000	Achieved
5.559.225	5.219.225	5.219.225	76.828	130.000	340.000	340.000	Achieved
5.549.225	5.209.225	5.209.225	76.907	130.000	340.000	340.000	Achieved
5.539.225	5.199.225	5.199.225	76.985	130.000	340.000	340.000	Achieved
5.529.225	5.189.225	5.189.225	77.064	130.000	340.000	340.000	Achieved
5.519.225	5.179.225	5.179.225	77.141	130.000	340.000	340.000	Achieved
5.509.225	5.169.225	5.169.225	77.220	130.000	340.000	340.000	Achieved
5.499.225	5.159.225	5.159.225	77.297	130.000	340.000	340.000	Achieved
5.489.225	5.149.225	5.149.225	77.376	130.000	340.000	340.000	Achieved
5.479.225	5.139.225	5.139.225	77.454	130.000	340.000	340.000	Achieved
5.469.225	5.129.225	5.129.225	77.532	130.000	340.000	340.000	Achieved
5.459.225	5.119.225	5.119.225	77.610	130.000	340.000	340.000	Achieved
5.449.225	5.109.225	5.109.225	77.688	130.000	340.000	340.000	Achieved
5.439.225	5.099.225	5.099.225	77.767	130.000	340.000	340.000	Achieved
5.429.225	5.089.225	5.089.225	77.845	130.000	340.000	340.000	Achieved
5.419.225	5.079.225	5.079.225	77.923	130.000	340.000	340.000	Achieved
5.409.225	5.069.225	5.069.225	78.002	130.000	340.000	340.000	Achieved
5.399.225	5.059.225	5.059.225	78.079	130.000	340.000	340.000	Achieved
5.389.225	5.049.225	5.049.225	78.158	130.000	340.000	340.000	Achieved
5.379.225	5.039.225	5.039.225	78.236	130.000	340.000	340.000	Achieved
5.369.225	5.029.225	5.029.225	78.315	130.000	340.000	340.000	Achieved
5.359.225	5.019.225	5.019.225	78.392	130.000	340.000	340.000	Achieved
5.349.225	5.009.225	5.009.225	78.471	130.000	340.000	340.000	Achieved
5.339.225	4.999.225	4.999.225	78.549	130.000	340.000	340.000	Achieved
5.329.225	4.989.225	4.989.225	78.627	130.000	340.000	340.000	Achieved
5.319.225	4.979.225	4.979.225	78.705	130.000	340.000	340.000	Achieved
5.309.225	4.969.225	4.969.225	78.783	130.000	340.000	340.000	Achieved
5.299.225	4.959.225	4.959.225	78.861	130.000	340.000	340.000	Achieved
5.289.225	4.949.225	4.949.225	78.940	130.000	340.000	340.000	Achieved

Eye Position	Actual End Position	Object Position	Eye Level	Design Speed	Required Distance	Achieved Distance	Status
5.279.225	4.939.225	4.939.225	79.018	130.000	340.000	340.000	Achieved
5.269.225	4.929.225	4.929.225	79.096	130.000	340.000	340.000	Achieved
5.259.225	4.919.225	4.919.225	79.174	130.000	340.000	340.000	Achieved
5.249.225	4.909.225	4.909.225	79.253	130.000	340.000	340.000	Achieved
5.239.225	4.899.225	4.899.225	79.331	130.000	340.000	340.000	Achieved
5.229.225	4.889.225	4.889.225	79.409	130.000	340.000	340.000	Achieved
5.219.225	4.879.225	4.879.225	79.487	130.000	340.000	340.000	Achieved
5.209.225	4.869.225	4.869.225	79.566	130.000	340.000	340.000	Achieved
5.199.225	4.859.225	4.859.225	79.643	130.000	340.000	340.000	Achieved
5.189.225	4.849.225	4.849.225	79.722	130.000	340.000	340.000	Achieved
5.179.225	4.839.225	4.839.225	79.800	130.000	340.000	340.000	Achieved
5.169.225	4.829.225	4.829.225	79.878	130.000	340.000	340.000	Achieved
5.159.225	4.819.225	4.819.225	79.956	130.000	340.000	340.000	Achieved
5.149.225	4.809.225	4.809.225	80.035	130.000	340.000	340.000	Achieved
5.139.225	4.799.225	4.799.225	80.113	130.000	340.000	340.000	Achieved
5.129.225	4.789.225	4.789.225	80.191	130.000	340.000	340.000	Achieved
5.119.225	4.779.225	4.779.225	80.269	130.000	340.000	340.000	Achieved
5.109.225	4.769.225	4.769.225	80.347	130.000	340.000	340.000	Achieved
5.099.225	4.759.225	4.759.225	80.425	130.000	340.000	340.000	Achieved
5.089.225	4.749.225	4.749.225	80.504	130.000	340.000	340.000	Achieved
5.079.225	4.739.225	4.739.225	80.582	130.000	340.000	340.000	Achieved
5.069.225	4.729.225	4.729.225	80.660	130.000	340.000	340.000	Achieved
5.059.225	4.719.225	4.719.225	80.738	130.000	340.000	340.000	Achieved
5.049.225	4.709.225	4.709.225	80.817	130.000	340.000	340.000	Achieved
5.039.225	4.699.225	4.699.225	80.895	130.000	340.000	340.000	Achieved
5.029.225	4.689.225	4.689.225	80.973	130.000	340.000	340.000	Achieved
5.019.225	4.679.225	4.679.225	81.051	130.000	340.000	340.000	Achieved
5.009.225	4.669.225	4.669.225	81.130	130.000	340.000	340.000	Achieved
4.999.225	4.659.225	4.659.225	81.207	130.000	340.000	340.000	Achieved
4.989.225	4.649.225	4.649.225	81.286	130.000	340.000	340.000	Achieved
4.979.225	4.639.225	4.639.225	81.364	130.000	340.000	340.000	Achieved
4.969.225	4.629.225	4.629.225	81.442	130.000	340.000	340.000	Achieved
4.959.225	4.619.225	4.619.225	81.520	130.000	340.000	340.000	Achieved
4.949.225	4.609.225	4.609.225	81.598	130.000	340.000	340.000	Achieved
4.939.225	4.599.225	4.599.225	81.676	130.000	340.000	340.000	Achieved
4.929.225	4.589.225	4.589.225	81.755	130.000	340.000	340.000	Achieved
4.919.225	4.579.225	4.579.225	81.833	130.000	340.000	340.000	Achieved
4.909.225	4.569.225	4.569.225	81.912	130.000	340.000	340.000	Achieved
4.899.225	4.559.225	4.559.225	81.989	130.000	340.000	340.000	Achieved
4.889.225	4.549.225	4.549.225	82.068	130.000	340.000	340.000	Achieved
4.879.225	4.539.225	4.539.225	82.146	130.000	340.000	340.000	Achieved
4.869.225	4.529.225	4.529.225	82.225	130.000	340.000	340.000	Achieved
4.859.225	4.519.225	4.519.225	82.302	130.000	340.000	340.000	Achieved
4.849.225	4.509.225	4.509.225	82.381	130.000	340.000	340.000	Achieved
4.839.225	4.499.225	4.499.225	82.458	130.000	340.000	340.000	Achieved
4.829.225	4.489.225	4.489.225	82.537	130.000	340.000	340.000	Achieved
4.819.225	4.479.225	4.479.225	82.615	130.000	340.000	340.000	Achieved
4.809.225	4.469.225	4.469.225	82.693	130.000	340.000	340.000	Achieved
4.799.225	4.459.225	4.459.225	82.771	130.000	340.000	340.000	Achieved
4.789.225	4.449.225	4.449.225	82.850	130.000	340.000	340.000	Achieved
4.779.225	4.439.225	4.439.225	82.928	130.000	340.000	340.000	Achieved
4.769.225	4.429.225	4.429.225	83.006	130.000	340.000	340.000	Achieved
4.759.225	4.419.225	4.419.225	83.084	130.000	340.000	340.000	Achieved
4.749.225	4.409.225	4.409.225	83.163	130.000	340.000	340.000	Achieved
4.739.225	4.399.225	4.399.225	83.240	130.000	340.000	340.000	Achieved
4.729.225	4.389.225	4.389.225	83.319	130.000	340.000	340.000	Achieved
4.719.225	4.379.225	4.379.225	83.397	130.000	340.000	340.000	Achieved
4.709.225	4.369.225	4.369.225	83.476	130.000	340.000	340.000	Achieved
4.699.225	4.359.225	4.359.225	83.553	130.000	340.000	340.000	Achieved
4.689.225	4.349.225	4.349.225	83.632	130.000	340.000	340.000	Achieved
4.679.225	4.339.225	4.339.225	83.710	130.000	340.000	340.000	Achieved
4.669.225	4.329.225	4.329.225	83.788	130.000	340.000	340.000	Achieved
4.659.225	4.319.218	4.319.218	83.866	130.000	340.000	340.007	Achieved
4.649.225	4.309.226	4.309.226	83.944	130.000	340.000	339.999	Achieved
4.639.225	4.299.224	4.299.224	84.022	130.000	340.000	340.001	Achieved
4.629.225	4.289.224	4.289.224	84.101	130.000	340.000	340.001	Achieved
4.619.225	4.279.220	4.279.220	84.179	130.000	340.000	340.005	Achieved
4.609.225	4.269.226	4.269.226	84.257	130.000	340.000	339.999	Achieved
4.599.225	4.259.220	4.259.220	84.335	130.000	340.000	340.005	Achieved
4.589.225	4.249.226	4.249.226	84.414	130.000	340.000	340.000	Achieved
4.579.225	4.239.223	4.239.223	84.492	130.000	340.000	340.002	Achieved
4.559.225	4.219.222	4.219.222	84.648	130.000	340.000	340.003	Achieved
4.549.225	4.209.226	4.209.226	84.727	130.000	340.000	340.000	Achieved

Eye Position	Actual End Position	Object Position	Eye Level	Design Speed	Required Distance	Achieved Distance	Status
4.539.225	4.199.225	4.199.225	84.804	130.000	340.000	340.001	Achieved
4.529.225	4.189.225	4.189.225	84.883	130.000	340.000	340.000	Achieved
4.519.225	4.179.224	4.179.224	84.961	130.000	340.000	340.002	Achieved
4.509.225	4.169.226	4.169.226	85.039	130.000	340.000	340.000	Achieved
4.499.225	4.159.225	4.159.225	85.117	130.000	340.000	340.000	Achieved
4.489.225	4.149.225	4.149.225	85.195	130.000	340.000	340.000	Achieved
4.479.225	4.139.225	4.139.225	85.274	130.000	340.000	340.000	Achieved
4.469.225	4.129.225	4.129.225	85.352	130.000	340.000	340.000	Achieved
4.459.225	4.119.226	4.119.226	85.430	130.000	340.000	340.000	Achieved
4.449.225	4.109.225	4.109.225	85.508	130.000	340.000	340.000	Achieved
4.439.225	4.099.226	4.099.226	85.586	130.000	340.000	340.000	Achieved
4.429.225	4.089.226	4.089.226	85.665	130.000	340.000	340.000	Achieved
4.409.225	4.069.225	4.069.225	85.822	130.000	340.000	340.000	Achieved
4.389.225	4.049.225	4.049.225	85.978	130.000	340.000	340.000	Achieved
4.369.225	4.029.223	4.029.223	86.134	130.000	340.000	340.002	Achieved
4.349.225	4.009.225	4.009.225	86.290	130.000	340.000	340.000	Achieved
4.339.225	3.999.226	3.999.226	86.368	130.000	340.000	339.999	Achieved
4.309.226	3.969.224	3.969.224	86.611	130.000	340.000	340.002	Achieved
4.289.224	3.949.225	3.949.225	86.777	130.000	340.000	339.999	Achieved
4.269.226	3.929.221	3.929.221	86.943	130.000	340.000	340.005	Achieved
4.249.226	3.909.225	3.909.225	87.109	130.000	340.000	340.000	Achieved
4.229.227	3.889.225	3.889.225	87.276	130.000	340.000	340.002	Achieved
4.209.226	3.869.225	3.869.225	87.441	130.000	340.000	340.000	Achieved
4.199.225	3.859.225	3.859.225	87.525	130.000	340.000	339.999	Achieved
4.189.225	3.849.225	3.849.225	87.607	130.000	340.000	340.000	Achieved
4.169.226	3.829.225	3.829.225	87.773	130.000	340.000	340.000	Achieved
4.159.225	3.819.225	3.819.225	87.857	130.000	340.000	340.000	Achieved
4.149.225	3.809.225	3.809.225	87.949	130.000	340.000	340.000	Achieved
4.139.225	3.799.225	3.799.225	88.103	130.000	340.000	340.000	Achieved
4.129.225	3.789.225	3.789.225	88.249	130.000	340.000	340.000	Achieved
4.119.226	3.779.225	3.779.225	88.389	130.000	340.000	340.000	Achieved
4.109.225	3.769.225	3.769.225	88.527	130.000	340.000	340.000	Achieved
4.099.226	3.759.225	3.759.225	88.656	130.000	340.000	340.000	Achieved
4.089.226	3.749.225	3.749.225	88.738	130.000	340.000	340.000	Achieved
4.079.227	3.739.225	3.739.225	88.822	130.000	340.000	340.002	Achieved
4.069.225	3.729.225	3.729.225	88.905	130.000	340.000	340.000	Achieved
4.059.228	3.719.225	3.719.225	88.988	130.000	340.000	340.003	Achieved
4.049.225	3.709.225	3.709.225	89.070	130.000	340.000	340.000	Achieved
4.039.227	3.699.225	3.699.225	89.154	130.000	340.000	340.002	Achieved
4.019.230	3.679.225	3.679.225	89.320	130.000	340.000	340.005	Achieved
4.009.225	3.669.225	3.669.225	89.403	130.000	340.000	340.000	Achieved
3.999.226	3.659.225	3.659.225	89.486	130.000	340.000	340.001	Achieved
3.989.226	3.649.225	3.649.225	89.569	130.000	340.000	340.001	Achieved
3.979.231	3.639.225	3.639.225	89.652	130.000	340.000	340.006	Achieved
3.969.224	3.629.225	3.629.225	89.735	130.000	340.000	339.999	Achieved
3.959.232	3.619.225	3.619.225	89.818	130.000	340.000	340.007	Achieved
3.949.225	3.609.225	3.609.225	89.901	130.000	340.000	339.999	Achieved
3.939.229	3.599.225	3.599.225	89.984	130.000	340.000	340.004	Achieved
3.919.225	3.579.225	3.579.225	90.147	130.000	340.000	340.000	Achieved
3.909.225	3.569.225	3.569.225	90.225	130.000	340.000	340.000	Achieved
3.899.225	3.559.225	3.559.225	90.303	130.000	340.000	340.000	Achieved
3.889.225	3.549.225	3.549.225	90.381	130.000	340.000	340.000	Achieved
3.879.225	3.539.225	3.539.225	90.459	130.000	340.000	340.000	Achieved
3.869.225	3.529.225	3.529.225	90.538	130.000	340.000	340.000	Achieved
3.859.225	3.519.225	3.519.225	90.616	130.000	340.000	340.000	Achieved
3.849.225	3.509.225	3.509.225	90.695	130.000	340.000	340.000	Achieved
3.839.225	3.499.225	3.499.225	90.772	130.000	340.000	340.000	Achieved
3.829.225	3.489.225	3.489.225	90.851	130.000	340.000	340.000	Achieved
3.819.225	3.479.225	3.479.225	90.929	130.000	340.000	340.000	Achieved
3.809.225	3.469.225	3.469.225	91.007	130.000	340.000	340.000	Achieved
3.799.225	3.459.225	3.459.225	91.085	130.000	340.000	340.000	Achieved
3.789.225	3.449.225	3.449.225	91.163	130.000	340.000	340.000	Achieved
3.779.225	3.439.225	3.439.225	91.241	130.000	340.000	340.000	Achieved
3.769.225	3.429.225	3.429.225	91.320	130.000	340.000	340.000	Achieved
3.759.225	3.419.225	3.419.225	91.398	130.000	340.000	340.000	Achieved
3.749.225	3.409.225	3.409.225	91.476	130.000	340.000	340.000	Achieved
3.739.225	3.399.225	3.399.225	91.554	130.000	340.000	340.000	Achieved
3.729.225	3.389.225	3.389.225	91.633	130.000	340.000	340.000	Achieved
3.719.225	3.379.225	3.379.225	91.711	130.000	340.000	340.000	Achieved
3.709.225	3.369.225	3.369.225	91.789	130.000	340.000	340.000	Achieved
3.699.225	3.359.225	3.359.225	91.867	130.000	340.000	340.000	Achieved
3.689.225	3.349.225	3.349.225	91.946	130.000	340.000	340.000	Achieved
3.679.225	3.339.225	3.339.225	92.023	130.000	340.000	340.000	Achieved

Eye Position	Actual End Position	Object Position	Eye Level	Design Speed	Required Distance	Achieved Distance	Status
3.669.225	3.329.225	3.329.225	92.102	130.000	340.000	340.000	Achieved
3.659.225	3.319.225	3.319.225	92.180	130.000	340.000	340.000	Achieved
3.649.225	3.309.225	3.309.225	92.258	130.000	340.000	340.000	Achieved
3.639.225	3.299.225	3.299.225	92.336	130.000	340.000	340.000	Achieved
3.629.225	3.289.225	3.289.225	92.415	130.000	340.000	340.000	Achieved
3.619.225	3.279.225	3.279.225	92.493	130.000	340.000	340.000	Achieved
3.609.225	3.269.225	3.269.225	92.571	130.000	340.000	340.000	Achieved
3.599.225	3.259.225	3.259.225	92.649	130.000	340.000	340.000	Achieved
3.589.225	3.249.225	3.249.225	92.727	130.000	340.000	340.000	Achieved
3.579.225	3.239.225	3.239.225	92.805	130.000	340.000	340.000	Achieved
3.569.225	3.229.225	3.229.225	92.884	130.000	340.000	340.000	Achieved
3.559.225	3.219.225	3.219.225	92.962	130.000	340.000	340.000	Achieved
3.549.225	3.209.225	3.209.225	93.040	130.000	340.000	340.000	Achieved
3.539.225	3.199.225	3.199.225	93.118	130.000	340.000	340.000	Achieved
3.529.225	3.189.225	3.189.225	93.197	130.000	340.000	340.000	Achieved
3.519.225	3.179.225	3.179.225	93.275	130.000	340.000	340.000	Achieved
3.509.225	3.169.225	3.169.225	93.353	130.000	340.000	340.000	Achieved
3.499.225	3.159.225	3.159.225	93.431	130.000	340.000	340.000	Achieved
3.489.225	3.149.225	3.149.225	93.510	130.000	340.000	340.000	Achieved
3.479.225	3.139.225	3.139.225	93.587	130.000	340.000	340.000	Achieved
3.469.225	3.129.225	3.129.225	93.666	130.000	340.000	340.000	Achieved
3.459.225	3.119.225	3.119.225	93.744	130.000	340.000	340.000	Achieved
3.449.225	3.109.225	3.109.225	93.822	130.000	340.000	340.000	Achieved
3.439.225	3.099.225	3.099.225	93.900	130.000	340.000	340.000	Achieved
3.429.225	3.089.225	3.089.225	93.978	130.000	340.000	340.000	Achieved
3.419.225	3.079.225	3.079.225	94.056	130.000	340.000	340.000	Achieved
3.409.225	3.069.225	3.069.225	94.135	130.000	340.000	340.000	Achieved
3.399.225	3.059.225	3.059.225	94.213	130.000	340.000	340.000	Achieved
3.389.225	3.049.225	3.049.225	94.292	130.000	340.000	340.000	Achieved
3.379.225	3.039.225	3.039.225	94.369	130.000	340.000	340.000	Achieved
3.369.225	3.029.225	3.029.225	94.448	130.000	340.000	340.000	Achieved
3.359.225	3.019.225	3.019.225	94.526	130.000	340.000	340.000	Achieved
3.349.225	3.009.225	3.009.225	94.605	130.000	340.000	340.000	Achieved
3.339.225	2.999.225	2.999.225	94.682	130.000	340.000	340.000	Achieved
3.329.225	2.989.225	2.989.225	94.761	130.000	340.000	340.000	Achieved
3.319.225	2.979.225	2.979.225	94.838	130.000	340.000	340.000	Achieved
3.309.225	2.969.225	2.969.225	94.917	130.000	340.000	340.000	Achieved
3.299.225	2.959.225	2.959.225	94.994	130.000	340.000	340.000	Achieved
3.289.225	2.949.225	2.949.225	95.067	130.000	340.000	340.000	Achieved
3.279.225	2.939.225	2.939.225	95.138	130.000	340.000	340.000	Achieved
3.269.225	2.929.225	2.929.225	95.205	130.000	340.000	340.000	Achieved
3.259.225	2.919.225	2.919.225	95.269	130.000	340.000	340.000	Achieved
3.249.225	2.909.225	2.909.225	95.329	130.000	340.000	340.000	Achieved
3.239.225	2.899.225	2.899.225	95.387	130.000	340.000	340.000	Achieved
3.229.225	2.889.225	2.889.225	95.440	130.000	340.000	340.000	Achieved
3.219.225	2.879.225	2.879.225	95.491	130.000	340.000	340.000	Achieved
3.209.225	2.869.225	2.869.225	95.537	130.000	340.000	340.000	Achieved
3.199.225	2.859.225	2.859.225	95.582	130.000	340.000	340.000	Achieved
3.189.225	2.849.225	2.849.225	95.622	130.000	340.000	340.000	Achieved
3.179.225	2.839.225	2.839.225	95.659	130.000	340.000	340.000	Achieved
3.169.225	2.829.225	2.829.225	95.693	130.000	340.000	340.000	Achieved
3.159.225	2.819.225	2.819.225	95.724	130.000	340.000	340.000	Achieved
3.149.225	2.809.225	2.809.225	95.751	130.000	340.000	340.000	Achieved
3.139.225	2.799.225	2.799.225	95.775	130.000	340.000	340.000	Achieved
3.129.225	2.789.225	2.789.225	95.795	130.000	340.000	340.000	Achieved
3.119.225	2.779.225	2.779.225	95.812	130.000	340.000	340.000	Achieved
3.109.225	2.769.225	2.769.225	95.826	130.000	340.000	340.000	Achieved
3.099.225	2.759.225	2.759.225	95.837	130.000	340.000	340.000	Achieved
3.089.225	2.749.225	2.749.225	95.844	130.000	340.000	340.000	Achieved
3.079.225	2.739.225	2.739.225	95.848	130.000	340.000	340.000	Achieved
3.069.225	2.729.225	2.729.225	95.848	130.000	340.000	340.000	Achieved
3.059.225	2.719.225	2.719.225	95.845	130.000	340.000	340.000	Achieved
3.049.225	2.709.225	2.709.225	95.839	130.000	340.000	340.000	Achieved
3.039.225	2.699.225	2.699.225	95.830	130.000	340.000	340.000	Achieved
3.029.225	2.689.225	2.689.225	95.816	130.000	340.000	340.000	Achieved
3.019.225	2.679.225	2.679.225	95.801	130.000	340.000	340.000	Achieved
3.009.225	2.669.225	2.669.225	95.781	130.000	340.000	340.000	Achieved
2.999.225	2.659.225	2.659.225	95.758	130.000	340.000	340.000	Achieved
2.989.225	2.649.225	2.649.225	95.732	130.000	340.000	340.000	Achieved
2.979.225	2.639.225	2.639.225	95.703	130.000	340.000	340.000	Achieved
2.969.225	2.629.225	2.629.225	95.670	130.000	340.000	340.000	Achieved
2.959.225	2.619.225	2.619.225	95.634	130.000	340.000	340.000	Achieved
2.949.225	2.609.225	2.609.225	95.594	130.000	340.000	340.000	Achieved



Eye Position	Actual End Position	Object Position	Eye Level	Design Speed	Required Distance	Achieved Distance	Status
2.939.225	2.599.225	2.599.225	95.551	130.000	340.000	340.000	Achieved
2.929.225	2.589.225	2.589.225	95.505	130.000	340.000	340.000	Achieved
2.919.225	2.579.225	2.579.225	95.455	130.000	340.000	340.000	Achieved
2.909.225	2.569.225	2.569.225	95.402	130.000	340.000	340.000	Achieved
2.899.225	2.559.225	2.559.225	95.346	130.000	340.000	340.000	Achieved
2.889.225	2.549.225	2.549.225	95.287	130.000	340.000	340.000	Achieved
2.879.225	2.539.225	2.539.225	95.224	130.000	340.000	340.000	Achieved
2.869.225	2.529.225	2.529.225	95.161	130.000	340.000	340.000	Achieved
2.859.225	2.519.225	2.519.225	95.097	130.000	340.000	340.000	Achieved
2.849.225	2.509.225	2.509.225	95.034	130.000	340.000	340.000	Achieved
2.839.225	2.499.225	2.499.225	94.970	130.000	340.000	340.000	Achieved
2.829.225	2.489.225	2.489.225	94.907	130.000	340.000	340.000	Achieved
2.819.225	2.479.225	2.479.225	94.843	130.000	340.000	340.000	Achieved
2.809.225	2.469.225	2.469.225	94.780	130.000	340.000	340.000	Achieved
2.799.225	2.459.225	2.459.225	94.716	130.000	340.000	340.000	Achieved
2.789.225	2.449.225	2.449.225	94.653	130.000	340.000	340.000	Achieved
2.779.225	2.439.225	2.439.225	94.589	130.000	340.000	340.000	Achieved
2.769.225	2.429.225	2.429.225	94.526	130.000	340.000	340.000	Achieved
2.759.225	2.419.225	2.419.225	94.462	130.000	340.000	340.000	Achieved
2.749.225	2.409.225	2.409.225	94.399	130.000	340.000	340.000	Achieved
2.739.225	2.399.225	2.399.225	94.335	130.000	340.000	340.000	Achieved
2.729.225	2.389.225	2.389.225	94.272	130.000	340.000	340.000	Achieved
2.719.225	2.379.225	2.379.225	94.208	130.000	340.000	340.000	Achieved
2.709.225	2.369.225	2.369.225	94.145	130.000	340.000	340.000	Achieved
2.699.225	2.359.225	2.359.225	94.081	130.000	340.000	340.000	Achieved
2.689.225	2.349.225	2.349.225	94.018	130.000	340.000	340.000	Achieved
2.679.225	2.339.225	2.339.225	93.954	130.000	340.000	340.000	Achieved
2.669.225	2.329.225	2.329.225	93.891	130.000	340.000	340.000	Achieved
2.659.225	2.319.225	2.319.225	93.827	130.000	340.000	340.000	Achieved
2.649.225	2.309.225	2.309.225	93.764	130.000	340.000	340.000	Achieved
2.639.225	2.299.225	2.299.225	93.700	130.000	340.000	340.000	Achieved
2.629.225	2.289.225	2.289.225	93.637	130.000	340.000	340.000	Achieved
2.619.225	2.279.225	2.279.225	93.573	130.000	340.000	340.000	Achieved
2.609.225	2.269.225	2.269.225	93.510	130.000	340.000	340.000	Achieved
2.599.225	2.259.225	2.259.225	93.446	130.000	340.000	340.000	Achieved
2.589.225	2.249.225	2.249.225	93.383	130.000	340.000	340.000	Achieved
2.579.225	2.239.225	2.239.225	93.319	130.000	340.000	340.000	Achieved
2.569.225	2.229.225	2.229.225	93.256	130.000	340.000	340.000	Achieved
2.559.225	2.219.225	2.219.225	93.192	130.000	340.000	340.000	Achieved
2.549.225	2.209.225	2.209.225	93.129	130.000	340.000	340.000	Achieved
2.539.225	2.199.225	2.199.225	93.065	130.000	340.000	340.000	Achieved
2.529.225	2.189.225	2.189.225	93.002	130.000	340.000	340.000	Achieved
2.509.225	2.169.225	2.169.225	92.874	130.000	340.000	340.001	Achieved
2.499.225	2.159.226	2.159.226	92.811	130.000	340.000	339.999	Achieved
2.489.225	2.149.226	2.149.226	92.747	130.000	340.000	339.999	Achieved
2.469.225	2.129.224	2.129.224	92.620	130.000	340.000	340.001	Achieved
2.449.225	2.109.225	2.109.225	92.494	130.000	340.000	340.000	Achieved
2.429.225	2.089.223	2.089.223	92.367	130.000	340.000	340.002	Achieved
2.409.225	2.069.225	2.069.225	92.240	130.000	340.000	340.000	Achieved
2.399.225	2.059.226	2.059.226	92.176	130.000	340.000	340.000	Achieved
2.389.225	2.049.226	2.049.226	92.112	130.000	340.000	340.000	Achieved
2.369.225	2.029.225	2.029.225	91.985	130.000	340.000	340.000	Achieved
2.359.225	2.019.226	2.019.226	91.921	130.000	340.000	340.000	Achieved
2.349.225	2.009.225	2.009.225	91.858	130.000	340.000	340.000	Achieved
2.339.225	1.999.225	1.999.225	91.794	130.000	340.000	340.000	Achieved
2.329.225	1.989.225	1.989.225	91.731	130.000	340.000	340.000	Achieved
2.319.225	1.979.224	1.979.224	91.667	130.000	340.000	340.001	Achieved
2.309.225	1.969.226	1.969.226	91.604	130.000	340.000	340.000	Achieved
2.299.225	1.959.223	1.959.223	91.540	130.000	340.000	340.003	Achieved
2.289.225	1.949.225	1.949.225	91.477	130.000	340.000	340.000	Achieved
2.279.225	1.939.225	1.939.225	91.413	130.000	340.000	340.000	Achieved
2.269.225	1.929.225	1.929.225	91.350	130.000	340.000	340.000	Achieved
2.259.225	1.919.224	1.919.224	91.286	130.000	340.000	340.001	Achieved
2.249.225	1.909.224	1.909.224	91.223	130.000	340.000	340.001	Achieved
2.239.225	1.899.222	1.899.222	91.159	130.000	340.000	340.003	Achieved
2.219.225	1.879.219	1.879.219	91.032	130.000	340.000	340.006	Achieved
2.199.225	1.859.216	1.859.216	90.905	130.000	340.000	340.010	Achieved
2.189.225	1.849.226	1.849.226	90.842	130.000	340.000	339.999	Achieved
2.179.232	1.839.226	1.839.226	90.773	130.000	340.000	340.007	Achieved
2.169.225	1.829.225	1.829.225	90.704	130.000	340.000	339.999	Achieved
2.159.226	1.819.225	1.819.225	90.637	130.000	340.000	340.001	Achieved
2.149.226	1.809.225	1.809.225	90.567	130.000	340.000	340.001	Achieved
2.139.230	1.799.225	1.799.225	90.500	130.000	340.000	340.005	Achieved

Eye Position	Actual End Position	Object Position	Eye Level	Design Speed	Required Distance	Achieved Distance	Status
2.119.230	1.779.225	1.779.225	90.363	130.000	340.000	340.005	Achieved
2.109.225	1.769.225	1.769.225	90.294	130.000	340.000	340.000	Achieved
2.099.227	1.759.225	1.759.225	90.226	130.000	340.000	340.002	Achieved
2.079.229	1.739.225	1.739.225	90.090	130.000	340.000	340.003	Achieved
2.069.225	1.729.225	1.729.225	90.020	130.000	340.000	340.000	Achieved
2.059.226	1.719.225	1.719.225	89.953	130.000	340.000	340.000	Achieved
2.049.226	1.709.225	1.709.225	89.884	130.000	340.000	340.000	Achieved
2.039.227	1.699.225	1.699.225	89.816	130.000	340.000	340.002	Achieved
2.029.225	1.699.225	1.699.225	89.747	130.000	340.000	330.000	Not Achieved
2.019.226	1.689.225	1.689.225	89.680	130.000	340.000	330.000	Not Achieved
2.009.225	1.689.225	1.689.225	89.573	130.000	340.000	320.000	Not Achieved
1.999.225	1.689.225	1.689.225	89.452	130.000	340.000	310.000	Not Achieved
1.989.225	1.679.225	1.679.225	89.324	130.000	340.000	310.000	Not Achieved
1.979.224	1.679.225	1.679.225	89.195	130.000	340.000	299.999	Not Achieved
1.969.226	1.669.225	1.669.225	89.049	130.000	340.000	300.000	Not Achieved
1.959.223	1.659.225	1.659.225	88.965	130.000	340.000	299.997	Not Achieved
1.949.225	1.659.225	1.659.225	88.887	130.000	340.000	290.000	Not Achieved
1.939.225	1.649.225	1.649.225	88.816	130.000	340.000	290.000	Not Achieved
1.929.225	1.639.225	1.639.225	88.738	130.000	340.000	290.000	Not Achieved
1.919.224	1.629.225	1.629.225	88.666	130.000	340.000	289.999	Not Achieved
1.909.224	1.619.225	1.619.225	88.589	130.000	340.000	289.999	Not Achieved
1.899.222	1.619.225	1.619.225	88.516	130.000	340.000	279.997	Not Achieved
1.889.229	1.609.225	1.609.225	88.441	130.000	340.000	280.004	Not Achieved
1.879.219	1.599.225	1.599.225	88.366	130.000	340.000	279.994	Not Achieved
1.869.228	1.599.225	1.599.225	88.288	130.000	340.000	270.002	Not Achieved
1.859.216	1.599.225	1.599.225	88.216	130.000	340.000	259.990	Not Achieved
1.849.226	1.589.225	1.589.225	88.138	130.000	340.000	260.001	Not Achieved
1.839.226	1.589.225	1.589.225	88.066	130.000	340.000	250.000	Not Achieved
1.829.225	1.579.225	1.579.225	88.003	130.000	340.000	250.000	Not Achieved
1.819.225	1.569.225	1.569.225	87.939	130.000	340.000	250.000	Not Achieved
1.809.225	1.569.225	1.569.225	87.876	130.000	340.000	240.000	Not Achieved
1.799.225	1.559.225	1.559.225	87.812	130.000	340.000	240.000	Not Achieved
1.789.225	1.549.225	1.549.225	87.749	130.000	340.000	240.000	Not Achieved
1.779.225	1.529.225	1.529.225	87.685	130.000	340.000	250.000	Not Achieved
1.769.225	1.519.225	1.519.225	87.622	130.000	340.000	250.000	Not Achieved
1.759.225	1.499.225	1.499.225	87.558	130.000	340.000	260.000	Not Achieved
1.749.225	1.469.225	1.469.225	87.495	130.000	340.000	280.000	Not Achieved
1.739.225	1.429.225	1.429.225	87.431	130.000	340.000	310.000	Not Achieved
1.729.225	1.389.225	1.389.225	87.368	130.000	340.000	340.000	Achieved
1.719.225	1.379.225	1.379.225	87.304	130.000	340.000	340.000	Achieved
1.709.225	1.369.225	1.369.225	87.241	130.000	340.000	340.000	Achieved
1.699.225	1.359.225	1.359.225	87.177	130.000	340.000	340.000	Achieved
1.689.225	1.349.225	1.349.225	87.114	130.000	340.000	340.000	Achieved
1.679.225	1.339.225	1.339.225	87.050	130.000	340.000	340.000	Achieved
1.669.225	1.329.225	1.329.225	86.986	130.000	340.000	340.000	Achieved
1.659.225	1.319.225	1.319.225	86.923	130.000	340.000	340.000	Achieved
1.649.225	1.309.225	1.309.225	86.860	130.000	340.000	340.000	Achieved
1.639.225	1.299.225	1.299.225	86.796	130.000	340.000	340.000	Achieved
1.629.225	1.289.225	1.289.225	86.733	130.000	340.000	340.000	Achieved
1.619.225	1.279.225	1.279.225	86.669	130.000	340.000	340.000	Achieved
1.609.225	1.269.225	1.269.225	86.606	130.000	340.000	340.000	Achieved
1.599.225	1.259.225	1.259.225	86.542	130.000	340.000	340.000	Achieved
1.589.225	1.249.225	1.249.225	86.478	130.000	340.000	340.000	Achieved
1.579.225	1.239.225	1.239.225	86.415	130.000	340.000	340.000	Achieved
1.569.225	1.229.225	1.229.225	86.352	130.000	340.000	340.000	Achieved
1.559.225	1.219.225	1.219.225	86.288	130.000	340.000	340.000	Achieved
1.549.225	1.209.225	1.209.225	86.225	130.000	340.000	340.000	Achieved
1.539.225	1.199.225	1.199.225	86.161	130.000	340.000	340.000	Achieved
1.529.225	1.189.225	1.189.225	86.097	130.000	340.000	340.000	Achieved
1.519.225	1.179.225	1.179.225	86.034	130.000	340.000	340.000	Achieved
1.509.225	1.169.225	1.169.225	85.971	130.000	340.000	340.000	Achieved
1.499.225	1.159.225	1.159.225	85.907	130.000	340.000	340.000	Achieved
1.489.225	1.149.225	1.149.225	85.844	130.000	340.000	340.000	Achieved
1.479.225	1.139.225	1.139.225	85.780	130.000	340.000	340.000	Achieved
1.469.225	1.129.225	1.129.225	85.716	130.000	340.000	340.000	Achieved
1.459.225	1.119.225	1.119.225	85.653	130.000	340.000	340.000	Achieved
1.449.225	1.109.225	1.109.225	85.589	130.000	340.000	340.000	Achieved
1.439.225	1.099.225	1.099.225	85.525	130.000	340.000	340.000	Achieved
1.429.225	1.089.225	1.089.225	85.463	130.000	340.000	340.000	Achieved
1.419.225	1.079.225	1.079.225	85.399	130.000	340.000	340.000	Achieved
1.409.225	1.069.225	1.069.225	85.335	130.000	340.000	340.000	Achieved
1.399.225	1.059.225	1.059.225	85.271	130.000	340.000	340.000	Achieved
1.389.225	1.049.225	1.049.225	85.208	130.000	340.000	340.000	Achieved

Eye Position	Actual End Position	Object Position	Eye Level	Design Speed	Required Distance	Achieved Distance	Status
1.379.225	1.039.225	1.039.225	85.144	130.000	340.000	340.000	Achieved
1.369.225	1.029.225	1.029.225	85.082	130.000	340.000	340.000	Achieved
1.359.225	1.019.225	1.019.225	85.017	130.000	340.000	340.000	Achieved
1.349.225	1.009.225	1.009.225	84.955	130.000	340.000	340.000	Achieved
1.339.225	999.225	999.225	84.890	130.000	340.000	340.000	Achieved
1.329.225	989.225	989.225	84.827	130.000	340.000	340.000	Achieved
1.319.225	979.225	979.225	84.763	130.000	340.000	340.000	Achieved
1.309.225	969.225	969.225	84.700	130.000	340.000	340.000	Achieved
1.299.225	959.225	959.225	84.636	130.000	340.000	340.000	Achieved
1.289.225	949.225	949.225	84.574	130.000	340.000	340.000	Achieved
1.279.225	939.225	939.225	84.509	130.000	340.000	340.000	Achieved
1.269.225	929.225	929.225	84.446	130.000	340.000	340.000	Achieved
1.259.225	919.225	919.225	84.382	130.000	340.000	340.000	Achieved
1.249.225	909.225	909.225	84.319	130.000	340.000	340.000	Achieved
1.239.225	899.225	899.225	84.255	130.000	340.000	340.000	Achieved
1.229.225	889.225	889.225	84.192	130.000	340.000	340.000	Achieved
1.219.225	879.215	879.215	84.128	130.000	340.000	340.010	Achieved
1.209.225	869.226	869.226	84.065	130.000	340.000	339.999	Achieved
1.199.225	859.223	859.223	84.001	130.000	340.000	340.002	Achieved
1.189.225	849.224	849.224	83.938	130.000	340.000	340.002	Achieved
1.179.225	839.222	839.222	83.874	130.000	340.000	340.004	Achieved
1.169.225	829.222	829.222	83.811	130.000	340.000	340.003	Achieved
1.159.225	819.221	819.221	83.747	130.000	340.000	340.004	Achieved
1.139.225	799.221	799.221	83.620	130.000	340.000	340.004	Achieved
1.129.225	789.226	789.226	83.557	130.000	340.000	340.000	Achieved
1.119.225	779.222	779.222	83.493	130.000	340.000	340.003	Achieved
1.109.225	769.226	769.226	83.430	130.000	340.000	340.000	Achieved
1.099.225	759.225	759.225	83.366	130.000	340.000	340.000	Achieved
1.089.225	749.225	749.225	83.303	130.000	340.000	340.000	Achieved
1.079.225	739.225	739.225	83.239	130.000	340.000	340.000	Achieved
1.069.225	729.225	729.225	83.176	130.000	340.000	340.000	Achieved
1.059.225	719.225	719.225	83.112	130.000	340.000	340.000	Achieved
1.049.225	709.225	709.225	83.048	130.000	340.000	340.000	Achieved
1.039.225	699.225	699.225	82.985	130.000	340.000	340.000	Achieved
1.029.225	689.225	689.225	82.922	130.000	340.000	340.000	Achieved
1.019.225	679.225	679.225	82.858	130.000	340.000	340.000	Achieved
1.009.225	669.225	669.225	82.795	130.000	340.000	340.000	Achieved
999.225	659.225	659.225	82.731	130.000	340.000	340.000	Achieved
989.225	649.225	649.225	82.667	130.000	340.000	340.000	Achieved
979.225	639.225	639.225	82.604	130.000	340.000	340.000	Achieved
969.225	629.225	629.225	82.541	130.000	340.000	340.000	Achieved
959.225	619.225	619.225	82.477	130.000	340.000	340.000	Achieved
949.225	609.225	609.225	82.414	130.000	340.000	340.000	Achieved
939.225	599.225	599.225	82.350	130.000	340.000	340.000	Achieved
929.225	589.225	589.225	82.287	130.000	340.000	340.000	Achieved
919.225	579.225	579.225	82.223	130.000	340.000	340.000	Achieved
909.225	569.225	569.225	82.159	130.000	340.000	340.000	Achieved
899.225	559.225	559.225	82.096	130.000	340.000	340.000	Achieved
889.225	549.225	549.225	82.033	130.000	340.000	340.000	Achieved
869.226	529.225	529.225	81.913	130.000	340.000	340.001	Achieved
809.227	469.225	469.225	81.590	130.000	340.000	340.002	Achieved
789.226	449.225	449.225	81.481	130.000	340.000	340.000	Achieved
769.226	429.225	429.225	81.373	130.000	340.000	340.000	Achieved
759.225	419.225	419.225	81.320	130.000	340.000	340.000	Achieved
749.225	409.225	409.225	81.265	130.000	340.000	340.000	Achieved
739.225	399.225	399.225	81.212	130.000	340.000	340.000	Achieved
729.225	389.225	389.225	81.159	130.000	340.000	340.000	Achieved
719.225	379.225	379.225	81.095	130.000	340.000	340.000	Achieved
709.225	369.225	369.225	81.032	130.000	340.000	340.000	Achieved
699.225	359.225	359.225	80.968	130.000	340.000	340.000	Achieved
689.225	349.225	349.225	80.905	130.000	340.000	340.000	Achieved
679.225	339.225	339.225	80.841	130.000	340.000	340.000	Achieved
669.225	329.225	329.225	80.778	130.000	340.000	340.000	Achieved
659.225	319.225	319.225	80.714	130.000	340.000	340.000	Achieved
649.225	309.225	309.225	80.651	130.000	340.000	340.000	Achieved
639.225	299.225	299.225	80.587	130.000	340.000	340.000	Achieved
629.225	289.225	289.225	80.524	130.000	340.000	340.000	Achieved
619.225	279.225	279.225	80.460	130.000	340.000	340.000	Achieved
609.225	269.225	269.225	80.397	130.000	340.000	340.000	Achieved
599.225	259.225	259.225	80.333	130.000	340.000	340.000	Achieved
589.225	249.225	249.225	80.270	130.000	340.000	340.000	Achieved
579.225	239.225	239.225	80.206	130.000	340.000	340.000	Achieved
569.225	229.225	229.225	80.143	130.000	340.000	340.000	Achieved

Eye Position	Actual End Position	Object Position	Eye Level	Design Speed	Required Distance	Achieved Distance	Status
559.225	219.225	219.225	80.079	130.000	340.000	340.000	Achieved
549.225	209.225	209.225	80.015	130.000	340.000	340.000	Achieved
539.225	199.225	199.225	79.952	130.000	340.000	340.000	Achieved
529.225	189.225	189.225	79.888	130.000	340.000	340.000	Achieved
519.225	179.225	179.225	79.825	130.000	340.000	340.000	Achieved
509.225	169.225	169.225	79.761	130.000	340.000	340.000	Achieved
499.225	159.225	159.225	79.698	130.000	340.000	340.000	Achieved
489.225	149.225	149.225	79.634	130.000	340.000	340.000	Achieved
479.225	139.225	139.225	79.571	130.000	340.000	340.000	Achieved
469.225	129.225	129.225	79.507	130.000	340.000	340.000	Achieved
459.225	119.225	119.225	79.444	130.000	340.000	340.000	Achieved
449.225	109.225	109.225	79.380	130.000	340.000	340.000	Achieved
439.225	99.225	99.225	79.317	130.000	340.000	340.000	Achieved
429.225	89.225	89.225	79.253	130.000	340.000	340.000	Achieved
419.225	79.225	79.225	79.190	130.000	340.000	340.000	Achieved
409.225	69.225	69.225	79.126	130.000	340.000	340.000	Achieved
399.225	59.225	59.225	79.063	130.000	340.000	340.000	Achieved
389.225	49.225	49.225	78.999	130.000	340.000	340.000	Achieved
379.225	39.225	39.225	78.936	130.000	340.000	340.000	Achieved
369.225	29.225	29.225	78.872	130.000	340.000	340.000	Achieved
359.225	19.225	19.225	78.809	130.000	340.000	340.000	Achieved
349.225	9.225	9.225	78.745	130.000	340.000	340.000	Achieved

STAVKA	OZNAKA	OPIS RADOVA	JEDINICA MJERE	KOLIČINA
<b>1. PRIPREMNI RADOVI</b>				
<b>1.1. GEODETSKI RADOVI</b>				
1.1.1.	01.02.00100.	Geodetski radovi-trasa. Stavka obuhvaća iskolčenje trase i priključaka, održavanje točaka operativnog poligona i repera te sva geodetska mjerenja kojima se podaci iz projekta prenose na teren i obrnuto, osiguranje osi iskolčene trase, profiliranje, obnavljanje i održavanje iskolčenih oznaka na terenu u cijelom razdoblju od početka radova do predaje svih radova investitoru. Geodetski radovi obuhvaćaju i obnovu stalnih geodetskih točaka u području zahvata uključujući i sve potrebne radove za provedbu obnove sukladno zakonskoj regulativi. Obračun je po kilometru trase i priključaka u skladu s projektom. Izvedba, kontrola kakvoće i obračun prema OTU 1-02.	km	9.5
<b>1.2. ČIŠĆENJE TERENA</b>				
1.2.1.	01.03.00101.	Skidanje humusa - stavka obuhvaća iskop sloja humusa prosječne debljine 20 cm, odvoz na mjesto oporabe ili zbrinjavanja i sve troškove odlaganja. Obračun se vrši po m <sup>2</sup> iskopanog humusa mjereno u sraslom stanju.	m <sup>2</sup>	323000
<b>2. ZEMLJANI RADOVI</b>				
<b>2.1. ŠIROKI ISKOP</b>				
2.1.1.	02.02.00100.0 10.030.	Strojni široki iskop tla na trasi, u materijalu kategorije "C". Prema odredbama projekta s utovarom u prijevozno sredstvo. Rad se mjeri u kubičnim metrima stvarno iskopanog materijala, mjereno u sraslom stanju, a u jediničnu cijenu uračunati su svi radovi na iskopu materijala sa utovarom u prijevozna sredstva, radovi na uređenju i čišćenju pokosa od labilnih blokova i rastresitog materijala, planiranje iskopanih i susjednih površina. Izvedba, kontrola kakvoće i obračun prema OTU 2-02.	m <sup>3</sup>	557000
<b>2.2. IZRADA NASIPA</b>				
2.2.1.	02.09.00050.0 10.010.	Izrada podloge (uključuje nabavu materijala) zasipanjem i nabijanjem kvalitetnog sitnozrnatog kamenog materijala, debljine prema prilogu u projektu. Rad obuhvaća nabavu, prijevoz i ugradnju materijala do odgovarajuće zbijenosti. Obračun je po m <sup>3</sup> zbijene podloge. Izvedba, kontrola kakvoće i obračun prema OTU 2-09.	m <sup>3</sup>	765000
<b>2.3. IZRADA POSTELJICE</b>				
2.3.1.	02.10.00100.0 20.080.	Izrada posteljice od miješanih materijala, Sz≥100 %, Ms≥50 Mn/m <sup>2</sup> . Strojna izrada posteljice od zemljanih ili miješanih materijala, završnog sloja usjeka ili nasipa, ujednačene nosivosti s grubim i finim planiranjem, eventualnom sanacijom pojedinih manjih površina slabijeg materijala i zbijanjem do tražene zbijenosti uz potrebno vlaženje ili sušenje. Izrada posteljice mora biti prema projektu, osobito obzirom na visinske kote, postignute nagibe i zbijenost materijala. Obračun je u četvornim metrima uređene i zbijene posteljice. U cijeni je uključen sav rad, materijal te prijevozi, potrebni za potpuno dovršenje uređene i zbijene posteljice, uključujući i ispitivanje i kontrolu kakvoće. Izvedba, kontrola kakvoće i obračun prema OTU 2-10, 2-10.1 i 2-10.2	m <sup>2</sup>	230000
<b>2.4. IZRADA BANKINA</b>				
2.6.1.	02.16.00100.2 10.072.	Izrada bankina od zrnatog kamenog materijala iz iskopa "C" kategorije širine 150 cm, debljine 42 cm. Bankina se izvodi na uredno izvedenoj i preuzetoj podlozi, veličine zrna 0-31,5 mm, širine i debljine u zbijenom stanju prema projektu, a ovisno o debljini kolničke konstrukcije. U cijenu je uključeno drobljenje materijala iz iskopa, utovar i prijevoz potrebnog materijala, razastiranje, grubo i fino planiranje, te zbijanje do tražene zbijenosti, debljine sloja i nagiba prema projektu i svi potrebni strojevi za dovršenje stavke. Obračun je u m <sup>1</sup> izrađene bankine debljine i širine određene projektom. Izvedba, kontrola kakvoće i obračun prema OTU 2-16. i 2-16.1.	m	11600
<b>2.5. IZRADA BERME</b>				
2.5.1.	02.19.00100.0 80.072.	Izrada berme od zrnatog kamenog materijala iz iskopa "C" kategorije širine 75 cm, debljine 42 cm. Berma se izvodi na uredno izvedenoj i preuzetoj podlozi, veličine zrna 0-31,5 mm, širine i debljine u zbijenom stanju prema projektu, a ovisno o debljini kolničke konstrukcije. U cijenu je uključeno drobljenje materijala iz iskopa, utovar i prijevoz potrebnog materijala, razastiranje, grubo i fino planiranje, te zbijanje do tražene zbijenosti, debljine sloja i nagiba prema projektu i svi potrebni strojevi za dovršenje stavke. Obračun je u m <sup>1</sup> izrađene berme debljine i širine određene projektom. Izvedba, kontrola kakvoće i obračun prema OTU 2-16. i 2-16.1.	m	7350

STAVKA	OZNAKA	OPIS RADOVA	JEDINICA MJERE	KOLIČINA
<b>3.</b>		<b>ODVODNJA</b>		
<b>3.1.</b>		<b>POVRŠINSKO ODVODNJAVANJE</b>		
3.1.1.	03.01.00100.0 30.020.	Iskop odvodnih jaraka u sraslom ili nasutom tlu u materijalu kategorije "C", s razastiranjem. U cijeni je uključen strojni iskop, razastiranje ili utovar, te fino planiranje pokosa i dna jaraka na geometriju prema projektu, kao i u tu svrhu korištenje posebnog pribora i alata. Obračun je u kubičnim metrima stvarno iskopanog materijala, mjereno u sraslom stanju. Izvedba, kontrola kakvoće i obračun prema OTU 3-01., 3-01.1 i 3-01.1.1	m <sup>2</sup>	29500
<b>3.2.</b>		<b>CESTOVNI PROPUSTI</b>		
3.2.1.	03.03.00202.0 30.015.	Izrada cijevnih propusta (s iskopom, podlogom i oblogom) od armirano betonske cijevi, DN 1000 mm. Stavka obuhvaća kompletan rad računajući iskop, izradu betonske podloge i obloge, zatrpavanje, nabavu cijevi, sve prijevoze i prijenose, rad na izradi, ugradnji i spajanju te sav ostali rad, opremu i materijal potreban za potpuno dovršenje stavke. Obračun po m1 ugrađene cijevi. Izvedba, kontrola kakvoće i obračun prema OTU 3-03.	m	1060
3.2.2.	03.03.00523.0 40.001.	Betoniranje kose glave propusta betonom klase C 25/30, za cijevne propuste. Podrazumijeva sav rad i materijal za izradu, prijevoz, obradu, njegu i zaštitu betona, izradu oplate za potpuno dovršenje kosih glava uljeva i izljeva propusta. Sve prema nacrtu u projektu. Obračun po m3 ugrađenog betona. Izvedba, kontrola kakvoće i obračun prema OTU 3-03.2.	m <sup>3</sup>	190
3.2.3.	03.03.00700.0 29.040.	Hidroizolacija propusta. Hidroizolacija vanjskih betonskih ploha koje su u dodiru sa zemljanim materijalom s dva vruća bitumenska premaza, zaštićena hidroizolacije čepastom folijom. Prema projektu, a u skladu s uputama proizvođača. Obračun je po m2 izvedene hidroizolacije. U jediničnu cijenu su uključeni nabava, doprema i priprema svih potrebnih gradiva i bitumenskih traka, čišćenje i priprema betonske podloge, nanošenje svih premaza i ostalih slojeva hidroizolacije uključivo i zaštitni sloj. Izvedba, kontrola kakvoće i obračun prema OTU 3-05.3.3., 3-05.3.4., 7-01.9.	m <sup>2</sup>	17600
<b>3.3.</b>		<b>CESTOVNA KANALIZACIJA</b>		
3.3.1.	03.04.00090.0 30.012.	Strojni iskop rova za kanalizaciju bez razupiranja. Zatrpavanje rova i prijevoz materijala se obračunavaju posebno. Iskop rova je u materijalu kategorije "C", dubine do 2,5 m. Iskop se vrši prema nacrtima iz projekta, projektirane širine. Jedinična cijena obuhvaća iskop rova, utovar u prijevozno sredstvo, pomoćne radove (crpljenje vode) poravnanje dna, eventualno potrebnu sanaciju dna iskopa i čišćenje terena u pojasu rova. Obračun po m3 stvarno iskopanog rova u sraslom tlu. Izvedba, kontrola kakvoće i obračun prema OTU 2-05 i 3-04.1	m <sup>3</sup>	7000
3.3.2.	03.04.00200.0 35.	Izrada podložnog sloja od pijeska prosječne debljine 10 cm. Izvedba podloge od pijeska u jednom sloju ili dva sloja, na cijeloj širini dna, za polaganje cestovne kanalizacije, koja mora biti isplanirana i sabijena prema zahtjevima iz projekta. Obračun je po m3 ugrađenog pijeska podloge projektiranih dimenzija, a u cijeni je uključena izrada posteljice s eventualnim mjestimičnim sanacijama dna iskopa; nabava pijeska za podložni sloj i ostalog materijala (podlošci, jahači ili drugi umeci), utovar, svi prijevozi i prijenosi, istovar, ugradnja u jednom ili dva sloja, razastiranje i nabijanje na projektirane nagibe i mjere kao i sav pomoćni pribor, materijal i rad koji se koristi za osiguranje položaja cijevi. Izvedba, kontrola kakvoće i obračun prema OTU 3-04.2 i 3-04.2.1.	m <sup>3</sup>	294
3.3.3.	07.08.00300.0 20.003.	Postavljanje zatvorenog sustava odvodnje ugradnjom kanalizacijskih cijevi od PEHD-a, promjera DN 100 mm. Prema nacrtima, detaljima i uvjetima iz projekta i prema uputama proizvođača. Obračun je po m1 ugrađenih cijevi. U jediničnu cijenu su uključeni nabava i prijevoz cijevi, cijevnih, spojnih i dilatacijskih elemenata na gradilište, postavljanje i pričvršćivanje cijevi, postavljanje potrebnih cijevnih, spojnih i dilatacijskih elemenata, te sav drugi potrebni rad i materijal. U jediničnu cijenu je uključeno i ispitivanje vodonepropusnosti zatvorenog sustava odvodnje. Izvedba, kontrola kakvoće i obračun prema OTU 7-01.8.	m	9500



STAVKA	OZNAKA	OPIS RADOVA	JEDINICA MJERE	KOLIČINA
3.3.4.	03.04.00422.0 20.025.	Revizijsko PEHD okno od gotovih elemenata (uključivo iskop) Ø 1000 mm, s poklopcem nosivosti 250 kN; ulazno okno . Stavka obuhvaća iskop materijala uz svu potrebnu zaštitu stabilnosti jame (razupiranje, crpljenje vode, zbijanje), odlaganje iskopanog materijala, razastiranje, utovar i odvoz viška materijala na odlagalište te zatrpavanje materijalom iz iskopa. Podrazumijeva i sav prijevoz i rad na izradi podloge i obloge, izradu i dopremu te montažu okna, svih njegovih sastavnih dijelova, materijala i pribora, ugradnju okvira i poklopca, stupaljki sa zaštitom od pada, antikorozivnu zaštitu bravarske opreme, izvedbu kinete, spojeva sa cijevi te sav rad i materijal na postizanju i ispitivanju vodonepropusnosti. Obračun po komadu potpuno izvedenog okna.	kom	92
733.3.5.	03.04.00542.0 30.020.	Ugradnja PEHD slivnika (uključivo iskop), DN 500 mm s poklopcem nosivosti 250 kN. . Stavka obuhvaća iskop materijala uz svu potrebnu zaštitu stabilnosti jame (razupiranje, crpljenje vode, zbijanje), odlaganje iskopanog materijala, razastiranje, utovar i odvoz viška materijala na odlagalište te zatrpavanje materijalom iz iskopa. Podrazumijeva i sav prijevoz i rad na izradi podloge i obloge, izradu i dopremu te montažu slivnika, svih njegovih sastavnih dijelova, materijala i pribora, ugradnju okvira i slivne rešetke, antikorozivnu zaštitu bravarske opreme, izvedbu spojeva sa cijevi te sav rad i materijal na postizanju i ispitivanju vodonepropusnosti. Obračun po komadu potpuno izvedenog slivnika.	kom	173
<b>4. NOSIVI SLOJEVI</b>				
4.1.	05.01.00100.0 20.050.	Izrada nosivog sloja ( $M_s \geq 100$ MN/m <sup>2</sup> ) od prirodnog kamenog materijala, najvećeg zrna 63 mm , debljine 30 cm. U cijenu je uključena dobava materijala, utovar, prijevoz, i ugradnja (strojno razastiranje, planiranje i zbijanje do traženog modula stišljivosti ili stupnja zbijenosti) na uređenu i preuzetu podlogu. Obračun je po m <sup>3</sup> ugrađenog materijala u zbijenom stanju. Izvedba, kontrola kakvoće i obračun prema OTU 5-01.	m <sup>3</sup>	100700
4.2.	05.02.00100.0 20.050.	Izrada nosivog sloja od cementom stabiliziranog prirodnog kamenog materijala, tip B (krupnoće zrna od 31,5 do 50 mm), debljine 20 cm, tlačne čvrstoće nakon 28 dana od 3,0 do 6,0 MN/m <sup>2</sup> . U cijenu je uključena nabava prethodno proizvedene stabilizacijske mješavine, utovar, prijevoz i ugradnja (strojno razastiranje, planiranje i zbijanje do traženog stupnja zbijenosti). Obračun je po m <sup>2</sup> ugrađenog sloja. Izvedba, kontrola kakvoće i obračun prema OTU 5-02.	m <sup>3</sup>	35000
4.3.	05.04.02100. 180.080.	Izrada nosivog sloja (vrlo teško prometno opterećenje) AC 32 base 45/80-65 AG6 M1, debljine 8,0 cm. U cijeni su sadržani svi troškovi nabave materijala, proizvodnje i ugradnje asfaltne mješavine, prijevoz, oprema i sve ostalo potrebno za potpuno izvođenje radova. Obračun je po m <sup>2</sup> gornje površine stvarno položenog i ugrađenog nosivog sloja. Izvedba i kontrola kakvoće prema (HRN EN 13108-1) i tehničkim svojstvima i zahtjevima za građevne proizvode za proizvodnju asfaltnih mješavina i za asfaltne slojeve kolnika.	m <sup>3</sup>	16000
<b>5. ASFALJNI KOLNIČKI ZASTOR</b>				
5.1.	06.02.00200. 060.090.	Izrada veznog sloja AC 22 bin 45/80-65 AG6 M1, debljine 6,0 cm. U cijeni su sadržani svi troškovi nabave materijala, proizvodnje i ugradnje asfaltne mješavine, prijevoz, oprema i sve ostalo što je potrebno za potpuno izvođenje radova. Obračun je po m <sup>2</sup> gornje površine stvarno položenog i ugrađenog veznog sloja sukladno projektu. Izvedba i kontrola kakvoće prema (HRN EN 13108-1) i tehničkim svojstvima i zahtjevima za građevne proizvode za proizvodnju asfaltnih mješavina i za asfaltne slojeve kolnika.	m <sup>3</sup>	9600
5.2.	06.03.00500. 490.070.	Izrada habajućeg sloja (srednje prometno opterećenje) AC 11 surf 45/80-65 AG1 M1, debljine 4,0 cm. U cijeni su sadržani svi troškovi nabave materijala, proizvodnje i ugradnje asfaltne mješavine, prijevoz, oprema i sve ostalo što je potrebno za potpuno izvođenje radova. Obračun je po m <sup>2</sup> gornje površine stvarno položenog i ugrađenog habajućeg sloja od asfaltbetona sukladno projektu. Izvedba i kontrola kakvoće prema (HRN EN 13108-1) i tehničkim svojstvima i zahtjevima za građevne proizvode za proizvodnju asfaltnih mješavina i za asfaltne slojeve kolnika.	m <sup>3</sup>	10200
<b>6. ZAŠTITNE OGRADE</b>				
6.1.	09.04.00060. 030.030	Postavljanje čelične zaštitne ograde (EN ISO 1317)-na trasi, jednostrane distantne ograde (JDO), klase H2. Čelična zaštitna ograda postavlja se prema projektu prometne opreme i signalizacije, a u skladu s važećim Pravilnikom o prometnim znakovima, opremi i signalizaciji na cestama i važećim hrvatskim normama koje reguliraju to područje. Jedinična cijena sadrži nabavu svih sastavnih elemenata ograde zaštićenih protiv korozije toplim pocinčavanjem (EN ISO 1461), sve prijenose i prijevoze te sav rad i materijal potreban za ugradnju po uvjetima iz projekta. Stupovi se ugrađuju zabijanjem u tlo do potrebne dubine. Obračun je po m1 postavljene ograde. Izvedba, kontrola kakvoće i obračun prema OTU 9-04. i 9-04.1.	m	19000

6.2.	09.04.00060. 040.030	Postavljanje čelične zaštitne ograde (EN ISO 1317)-na trasi, dvostrane distantne ograde (DDO), klase H2. Čelična zaštitna ograda postavlja se prema projektu prometne opreme i signalizacije, a u skladu s važećim Pravilnikom o prometnim znakovima, opremi i signalizaciji na cestama i važećim hrvatskim normama koje reguliraju to područje. Jedinična cijena sadrži nabavu svih sastavnih elemenata ograde zaštićenih protiv korozije toplim pocinčavanjem (EN ISO 1461), sve prijenose i prijevoze te sav rad i materijal potreban za ugradnju po uvjetima iz projekta. Stupovi se ugrađuju zabijanjem u tlo do potrebne dubine. Obračun je po m1 postavljene ograde. Izvedba, kontrola kakvoće i obračun prema OTU 9-04. i 9-04.1.	m	9500
------	-------------------------	---	---	------

STAVKA	OZNAKA	OPIS RADOVA	JEDINICA MJERE	KOLIČINA
<b>1. PRIPREMNI RADOVI</b>				
<b>1.1. GEODETSKI RADOVI</b>				
1.1.1.	01.02.00100.	Geodetski radovi-trasa. Stavka obuhvaća iskolčenje trase i priključaka, održavanje točaka operativnog poligona i repera te sva geodetska mjerenja kojima se podaci iz projekta prenose na teren i obrnuto, osiguranje osi iskolčene trase, profiliranje, obnavljanje i održavanje iskolčenih oznaka na terenu u cijelom razdoblju od početka radova do predaje svih radova investitoru. Geodetski radovi obuhvaćaju i obnovu stalnih geodetskih točaka u području zahvata uključujući i sve potrebne radove za provedbu obnove sukladno zakonskoj regulativi. Obračun je po kilometru trase i priključaka u skladu s projektom. Izvedba, kontrola kakvoće i obračun prema OTU 1-02.	km	9.3
<b>1.2. ČIŠĆENJE TERENA</b>				
1.2.1.	01.03.00101.	Skidanje humusa - stavka obuhvaća iskop sloja humusa prosječne debljine 20 cm, odvoz na mjesto oporabe ili zbrinjavanja i sve troškove odlaganja. Obračun se vrši po m <sup>2</sup> iskopanog humusa mjereno u sraslom stanju.	m <sup>2</sup>	390500
<b>2. ZEMLJANI RADOVI</b>				
<b>2.1. ŠIROKI ISKOP</b>				
2.1.1.	02.02.00100.0 10.030.	Strojni široki iskop tla na trasi, u materijalu kategorije "C". Prema odredbama projekta s utovarom u prijevozno sredstvo. Rad se mjeri u kubičnim metrima stvarno iskopanog materijala, mjereno u sraslom stanju, a u jediničnu cijenu uračunati su svi radovi na iskopu materijala sa utovarom u prijevozna sredstva, radovi na uređenju i čišćenju pokosa od labilnih blokova i rastresitog materijala, planiranje iskopanih i susjednih površina. Izvedba, kontrola kakvoće i obračun prema OTU 2-02.	m <sup>3</sup>	367000
<b>2.2. IZRADA NASIPA</b>				
2.2.1.	02.09.00050.0 10.010.	Izrada podloge (uključuje nabavu materijala) zasipanjem i nabijanjem kvalitetnog sitnozrnatog kamenog materijala, debljine prema prilogu u projektu. Rad obuhvaća nabavu, prijevoz i ugradnju materijala do odgovarajuće zbijenosti. Obračun je po m <sup>3</sup> zbijene podloge. Izvedba, kontrola kakvoće i obračun prema OTU 2-09.	m <sup>3</sup>	1083000
<b>2.3. IZRADA POSTELJICE</b>				
2.3.1.	02.10.00100.0 20.080.	Izrada posteljice od miješanih materijala, Sz≥100 %, Ms≥50 Mn/m <sup>2</sup> . Strojna izrada posteljice od zemljanih ili miješanih materijala, završnog sloja usjeka ili nasipa, ujednačene nosivosti s grubim i finim planiranjem, eventualnom sanacijom pojedinih manjih površina slabijeg materijala i zbijanjem do tražene zbijenosti uz potrebno vlaženje ili sušenje. Izrada posteljice mora biti prema projektu, osobito obzirom na visinske kote, postignute nagibe i zbijenost materijala. Obračun je u četvornim metrima uređene i zbijene posteljice. U cijeni je uključen sav rad, materijal te prijevozi, potrebni za potpuno dovršenje uređene i zbijene posteljice, uključujući i ispitivanje i kontrolu kakvoće. Izvedba, kontrola kakvoće i obračun prema OTU 2-10, 2-10.1 i 2-10.2	m <sup>2</sup>	225000
<b>2.4. IZRADA BANKINA</b>				
2.6.1.	02.16.00100.2 10.072.	Izrada bankina od zrnatog kamenog materijala iz iskopa "C" kategorije širine 150 cm, debljine 42 cm. Bankina se izvodi na uredno izvedenoj i preuzetoj podlozi, veličine zrna 0-31,5 mm, širine i debljine u zbijenom stanju prema projektu, a ovisno o debljini kolničke konstrukcije. U cijenu je uključeno drobljenje materijala iz iskopa, utovar i prijevoz potrebnog materijala, razastiranje, grubo i fino planiranje, te zbijanje do tražene zbijenosti, debljine sloja i nagiba prema projektu i svi potrebni strojevi za dovršenje stavke. Obračun je u m <sup>1</sup> izrađene bankine debljine i širine određene projektom. Izvedba, kontrola kakvoće i obračun prema OTU 2-16. i 2-16.1.	m	13300
<b>2.5. IZRADA BERME</b>				
2.5.1.	02.19.00100.0 80.072.	Izrada berme od zrnatog kamenog materijala iz iskopa "C" kategorije širine 75 cm, debljine 42 cm. Berma se izvodi na uredno izvedenoj i preuzetoj podlozi, veličine zrna 0-31,5 mm, širine i debljine u zbijenom stanju prema projektu, a ovisno o debljini kolničke konstrukcije. U cijenu je uključeno drobljenje materijala iz iskopa, utovar i prijevoz potrebnog materijala, razastiranje, grubo i fino planiranje, te zbijanje do tražene zbijenosti, debljine sloja i nagiba prema projektu i svi potrebni strojevi za dovršenje stavke. Obračun je u m <sup>1</sup> izrađene berme debljine i širine određene projektom. Izvedba, kontrola kakvoće i obračun prema OTU 2-16. i 2-16.1.	m	5200

STAVKA	OZNAKA	OPIS RADOVA	JEDINICA MJERE	KOLIČINA
<b>3.</b>		<b>ODVODNJA</b>		
<b>3.1.</b>		<b>POVRŠINSKO ODVODNJAVANJE</b>		
3.1.1.	03.01.00100.0 30.020.	Iskop odvodnih jaraka u sraslom ili nasutom tlu u materijalu kategorije "C", s razastiranjem. U cijeni je uključen strojni iskop, razastiranje ili utovar, te fino planiranje pokosa i dna jaraka na geometriju prema projektu, kao i u tu svrhu korištenje posebnog pribora i alata. Obračun je u kubičnim metrima stvarno iskopanog materijala, mjereno u sraslom stanju. Izvedba, kontrola kakvoće i obračun prema OTU 3-01., 3-01.1 i 3-01.1.1	m <sup>2</sup>	29000
<b>3.2.</b>		<b>CESTOVNI PROPUSTI</b>		
3.2.1.	03.03.00202.0 30.015.	Izrada cijevnih propusta (s iskopom, podlogom i oblogom) od armirano betonske cijevi, DN 1000 mm. Stavka obuhvaća kompletan rad računajući iskop, izradu betonske podloge i obloge, zatrpavanje, nabavu cijevi, sve prijevoze i prijenose, rad na izradi, ugradnji i spajanju te sav ostali rad, opremu i materijal potreban za potpuno dovršenje stavke. Obračun po m1 ugrađene cijevi. Izvedba, kontrola kakvoće i obračun prema OTU 3-03.	m	1134
3.2.2.	03.03.00523.0 40.001.	Betoniranje kose glave propusta betonom klase C 25/30, za cijevne propuste. Podrazumijeva sav rad i materijal za izradu, prijevoz, obradu, njegu i zaštitu betona, izradu oplate za potpuno dovršenje kosih glava uljeva i izljeva propusta. Sve prema nacrtu u projektu. Obračun po m3 ugrađenog betona. Izvedba, kontrola kakvoće i obračun prema OTU 3-03.2.	m <sup>3</sup>	160
3.2.3.	03.03.00700.0 29.040.	Hidroizolacija propusta. Hidroizolacija vanjskih betonskih ploha koje su u dodiru sa zemljanim materijalom s dva vruća bitumenska premaza, zaštićena hidroizolacije čepastom folijom. Prema projektu, a u skladu s uputama proizvođača. Obračun je po m2 izvedene hidroizolacije. U jediničnu cijenu su uključeni nabava, doprema i priprema svih potrebnih gradiva i bitumenskih traka, čišćenje i priprema betonske podloge, nanošenje svih premaza i ostalih slojeva hidroizolacije uključivo i zaštitni sloj. Izvedba, kontrola kakvoće i obračun prema OTU 3-05.3.3., 3-05.3.4., 7-01.9.	m <sup>2</sup>	18900
<b>3.3.</b>		<b>CESTOVNA KANALIZACIJA</b>		
3.3.1.	03.04.00090.0 30.012.	Strojni iskop rova za kanalizaciju bez razupiranja. Zatrpavanje rova i prijevoz materijala se obračunavaju posebno. Iskop rova je u materijalu kategorije "C", dubine do 2,5 m. Iskop se vrši prema nacrtima iz projekta, projektirane širine. Jedinična cijena obuhvaća iskop rova, utovar u prijevozno sredstvo, pomoćne radove (crpljenje vode) poravnanje dna, eventualno potrebnu sanaciju dna iskopa i čišćenje terena u pojasu rova. Obračun po m3 stvarno iskopanog rova u sraslom tlu. Izvedba, kontrola kakvoće i obračun prema OTU 2-05 i 3-04.1	m <sup>3</sup>	5000
3.3.2.	03.04.00200.0 35.	Izrada podložnog sloja od pijeska prosječne debljine 10 cm. Izvedba podloge od pijeska u jednom sloju ili dva sloja, na cijeloj širini dna, za polaganje cestovne kanalizacije, koja mora biti isplanirana i sabijena prema zahtjevima iz projekta. Obračun je po m3 ugrađenog pijeska podloge projektiranih dimenzija, a u cijeni je uključena izrada posteljice s eventualnim mjestimičnim sanacijama dna iskopa; nabava pijeska za podložni sloj i ostalog materijala (podlošci, jahači ili drugi umeci), utovar, svi prijevozi i prijenosi, istovar, ugradnja u jednom ili dva sloja, razastiranje i nabijanje na projektirane nagibe i mjere kao i sav pomoćni pribor, materijal i rad koji se koristi za osiguranje položaja cijevi. Izvedba, kontrola kakvoće i obračun prema OTU 3-04.2 i 3-04.2.1.	m <sup>3</sup>	208
3.3.3.	07.08.00300.0 20.003.	Postavljanje zatvorenog sustava odvodnje ugradnjom kanalizacijskih cijevi od PEHD-a, promjera DN 100 mm. Prema nacrtima, detaljima i uvjetima iz projekta i prema uputama proizvođača. Obračun je po m1 ugrađenih cijevi. U jediničnu cijenu su uključeni nabava i prijevoz cijevi, cijevnih, spojnih i dilatacijskih elemenata na gradilište, postavljanje i pričvršćivanje cijevi, postavljanje potrebnih cijevnih, spojnih i dilatacijskih elemenata, te sav drugi potrebni rad i materijal. U jediničnu cijenu je uključeno i ispitivanje vodonepropusnosti zatvorenog sustava odvodnje. Izvedba, kontrola kakvoće i obračun prema OTU 7-01.8.	m	9300

STAVKA	OZNAKA	OPIS RADOVA	JEDINICA MJERE	KOLIČINA
3.3.4.	03.04.00422.0 20.025.	Revizijsko PEHD okno od gotovih elemenata (uključivo iskop) Ø 1000 mm, s poklopcem nosivosti 250 kN; ulazno okno . Stavka obuhvaća iskop materijala uz svu potrebnu zaštitu stabilnosti jame (razupiranje, crpljenje vode, zbijanje), odlaganje iskopanog materijala, razastiranje, utovar i odvoz viška materijala na odlagalište te zatrpavanje materijalom iz iskopa. Podrazumijeva i sav prijevoz i rad na izradi podloge i obloge, izradu i dopremu te montažu okna, svih njegovih sastavnih dijelova, materijala i pribora, ugradnju okvira i poklopca, stupaljki sa zaštitom od pada, antikorozivnu zaštitu bravarske opreme, izvedbu kinete, spojeva sa cijevi te sav rad i materijal na postizanju i ispitivanju vodonepropusnosti. Obračun po komadu potpuno izvedenog okna.	kom	64
733.3.5.	03.04.00542.0 30.020.	Ugradnja PEHD slivnika (uključivo iskop), DN 500 mm s poklopcem nosivosti 250 kN. Stavka obuhvaća iskop materijala uz svu potrebnu zaštitu stabilnosti jame (razupiranje, crpljenje vode, zbijanje), odlaganje iskopanog materijala, razastiranje, utovar i odvoz viška materijala na odlagalište te zatrpavanje materijalom iz iskopa. Podrazumijeva i sav prijevoz i rad na izradi podloge i obloge, izradu i dopremu te montažu slivnika, svih njegovih sastavnih dijelova, materijala i pribora, ugradnju okvira i slivne rešetke, antikorozivnu zaštitu bravarske opreme, izvedbu spojeva sa cijevi te sav rad i materijal na postizanju i ispitivanju vodonepropusnosti. Obračun po komadu potpuno izvedenog slivnika.	kom	125
<b>4. NOSIVI SLOJEVI</b>				
4.1.	05.01.00100.0 20.050.	Izrada nosivog sloja ( $M_s \geq 100$ MN/m <sup>2</sup> ) od prirodnog kamenog materijala, najvećeg zrna 63 mm, debljine 30 cm. U cijenu je uključena dobava materijala, utovar, prijevoz, i ugradnja (strojno razastiranje, planiranje i zbijanje do traženog modula stišljivosti ili stupnja zbijenosti) na uređenu i preuzetu podlogu. Obračun je po m <sup>3</sup> ugrađenog materijala u zbijenom stanju. Izvedba, kontrola kakvoće i obračun prema OTU 5-01.	m <sup>3</sup>	98000
4.2.	05.02.00100.0 20.050.	Izrada nosivog sloja od cementom stabiliziranog prirodnog kamenog materijala, tip B (krupnoće zrna od 31,5 do 50 mm), debljine 20 cm, tlačne čvrstoće nakon 28 dana od 3,0 do 6,0 MN/m <sup>2</sup> . U cijenu je uključena nabava prethodno proizvedene stabilizacijske mješavine, utovar, prijevoz i ugradnja (strojno razastiranje, planiranje i zbijanje do traženog stupnja zbijenosti). Obračun je po m <sup>2</sup> ugrađenog sloja. Izvedba, kontrola kakvoće i obračun prema OTU 5-02.	m <sup>3</sup>	34000
4.3.	05.04.02100. 180.080.	Izrada nosivog sloja (vrlo teško prometno opterećenje) AC 32 base 45/80-65 AG6 M1, debljine 8,0 cm. U cijeni su sadržani svi troškovi nabave materijala, proizvodnje i ugradnje asfaltne mješavine, prijevoz, oprema i sve ostalo potrebno za potpuno izvođenje radova. Obračun je po m <sup>2</sup> gornje površine stvarno položenog i ugrađenog nosivog sloja. Izvedba i kontrola kakvoće prema (HRN EN 13108-1) i tehničkim svojstvima i zahtjevima za građevne proizvode za proizvodnju asfaltnih mješavina i za asfaltne slojeve kolnika.	m <sup>3</sup>	15600
<b>5. ASFALтни KOLNIČKI ZASTOR</b>				
5.1.	06.02.00200. 060.090.	Izrada veznog sloja AC 22 bin 45/80-65 AG6 M1, debljine 6,0 cm. U cijeni su sadržani svi troškovi nabave materijala, proizvodnje i ugradnje asfaltne mješavine, prijevoz, oprema i sve ostalo što je potrebno za potpuno izvođenje radova. Obračun je po m <sup>2</sup> gornje površine stvarno položenog i ugrađenog veznog sloja sukladno projektu. Izvedba i kontrola kakvoće prema (HRN EN 13108-1) i tehničkim svojstvima i zahtjevima za građevne proizvode za proizvodnju asfaltnih mješavina i za asfaltne slojeve kolnika.	m <sup>3</sup>	9400
5.2.	06.03.00500. 490.070.	Izrada habajućeg sloja (srednje prometno opterećenje) AC 11 surf 45/80-65 AG1 M1, debljine 4,0 cm. U cijeni su sadržani svi troškovi nabave materijala, proizvodnje i ugradnje asfaltne mješavine, prijevoz, oprema i sve ostalo što je potrebno za potpuno izvođenje radova. Obračun je po m <sup>2</sup> gornje površine stvarno položenog i ugrađenog habajućeg sloja od asfaltbetona sukladno projektu. Izvedba i kontrola kakvoće prema (HRN EN 13108-1) i tehničkim svojstvima i zahtjevima za građevne proizvode za proizvodnju asfaltnih mješavina i za asfaltne slojeve kolnika.	m <sup>3</sup>	9900
<b>6. ZAŠTITNE OGRADE</b>				
6.1.	09.04.00060. 030.030	Postavljanje čelične zaštitne ograde (EN ISO 1317)-na trasi, jednostrane distantne ograde (JDO), klase H2. Čelična zaštitna ograda postavlja se prema projektu prometne opreme i signalizacije, a u skladu s važećim Pravilnikom o prometnim znakovima, opremi i signalizaciji na cestama i važećim hrvatskim normama koje reguliraju to područje. Jedinična cijena sadrži nabavu svih sastavnih elemenata ograde zaštićenih protiv korozije toplim pocinčavanjem (EN ISO 1461), sve prijenose i prijevoze te sav rad i materijal potreban za ugradnju po uvjetima iz projekta. Stupovi se ugrađuju zabijanjem u tlo do potrebne dubine. Obračun je po m1 postavljene ograde. Izvedba, kontrola kakvoće i obračun prema OTU 9-04. i 9-04.1.	m	18600

6.2.	09.04.00060. 040.030	Postavljanje čelične zaštitne ograde (EN ISO 1317)-na trasi, dvostrane distantne ograde (DDO), klase H2. Čelična zaštitna ograda postavlja se prema projektu prometne opreme i signalizacije, a u skladu s važećim Pravilnikom o prometnim znakovima, opremi i signalizaciji na cestama i važećim hrvatskim normama koje reguliraju to područje. Jedinična cijena sadrži nabavu svih sastavnih elemenata ograde zaštićenih protiv korozije toplim pocinčavanjem (EN ISO 1461), sve prijenose i prijevoze te sav rad i materijal potreban za ugradnju po uvjetima iz projekta. Stupovi se ugrađuju zabijanjem u tlo do potrebne dubine. Obračun je po m1 postavljene ograde. Izvedba, kontrola kakvoće i obračun prema OTU 9-04. i 9-04.1.	m	9300
------	-------------------------	---	---	------