

Idejni projekt Nove zagrebačke cestovne obilaznice, idonica Polonje - Vrhovec

Kipa, Petra

Master's thesis / Diplomski rad

2023

Degree Grantor / Ustanova koja je dodijelila akademski / stručni stupanj: **University of Zagreb, Faculty of Civil Engineering / Sveučilište u Zagrebu, Građevinski fakultet**

Permanent link / Trajna poveznica: <https://um.nsk.hr/um:nbn:hr:237:077431>

Rights / Prava: [In copyright](#) / [Zaštićeno autorskim pravom.](#)

Download date / Datum preuzimanja: **2024-10-06**

Repository / Repozitorij:

[Repository of the Faculty of Civil Engineering,
University of Zagreb](#)



**SVEUČILIŠTE U ZAGREBU
GRAĐEVINSKI FAKULTET**

Petra Kipa

DIPLOMSKI RAD

ZAGREB, 2023.

**SVEUČILIŠTE U ZAGREBU
GRAĐEVINSKI FAKULTET**

**IDEJNI PROJEKT NOVE ZAGREBAČKE CESTOVNE OBILAZNICE,
DIONICA POLONJE – VRHOVEC**

Student: **Petra Kipa**

Mentor: **Izv.prof.dr.sc. Ivica Stančerić**

Zagreb, 2023.



TEMA DIPLOMSKOG RADA

Ime i prezime studenta: **Petra Kipa**

JMBAG: **0082058844**

Diplomski rad iz predmeta: **Planiranje i projektiranje cesta**

Naslov teme
diplomskog rada:

HR	Idejni projekt Nove zagrebačke cestovne obilaznice, dionica Polonje - Vrhovec
ENG	Preliminary design of the New Zagreb road bypass, section Polonje - Vrhovec

Opis teme diplomskog rada:

Potrebno je izraditi idejni projekt Nove zagrebačke cestovne obilaznice na dionici Polonje - Vrhovec u dvije varijante. Idejni projekt treba prikazati kroz sljedeće priloge:

- Tehnički opis,
- Pregledna situacija,
- Situacija,
- Uzdužni profili,
- Normalni poprečni profili,
- Karakteristični profili,
- Povezivanje na lokalnu cestovnu mrežu,
- Detalji,
- Predmjer radova.

Datum: **14.4.2023.**

Komentor: _____

(Ime i prezime komentora)

Mentor: **izv.prof.dr.sc. Ivica Stančerić**

(Ime i prezime mentora)

(Potpis mentora)

Sažetak

U diplomskom radu su prikazane dvije varijante idejnog rješenja nove zagrebačke cestovne obilaznice na dionici Polonje-Vrhovec čiji je trenutni status koridor u istraživanju. Varijante su projektirane u skladu s Pravilnikom (NN 110/01) za projektnu brzinu od 130 km/h. Duljina dionice za varijantu 1 iznosi 9453.615 m, a za varijantu 2 iznosi 9208.128 m. U horizontalnom smislu varijanta 1 se sastoji od 2 pravca, 5 protusmjernih krivina i prijelaznica. Varijanta 2 sastoji se od 2 pravca, 4 protusmjerne krivine i prijelaznica. Primijenjeni polumjeri krivina iznose 900, 1500 i 2000 m. Vertikalno vođenje trase ceste definirano je niveletom, pri čemu je maksimalni primijenjeni uzdužni nagib 2.32% za varijantu 1 odnosno 1.76% za varijantu 2. Najmanji primijenjeni uzdužni nagib u obje varijante iznosi 0.5%. Niveleta je na lomovima zaobljena vertikalnim krivinama polumjera 30000 m. Kao mjerodavni poprečni profil odabran je profil A-a (autoceste, $V_p \geq 120$ km/h). Širine prometnih trakova su 3.75 m, zaustavnih trakova 2.5 m, rubnih trakova 0.2 m i 0.5 m te razdjelnog pojasa 4 m. Na projektiranim varijantama ceste ispitana je preglednost. Pokazalo se da autocesta na nekim dijelovima ne zadovoljava uvjete preglednosti te da je potrebno proširiti bermu. Idejnim projektom obuhvaćena je izrada idejnih projekata rekonstrukcije dviju županijskih cesta koji se sijeku s trasom. U vertikalnom smislu su nivelete županijskih cesta definirane kao nadvožnjak.

Abstract

This master thesis presents two preliminary variants of the new bypass road around Zagreb between Polonje and Vrhovec, whose current status is a corridor in research. The variants are designed for a design speed of 130 km/h according to the Croatian regulation (NN110/01). The length of the designed road section is 9453.615 m for variant 1 and 9208.128 m for variant 2. The horizontal alignment of variant 1 consists of 2 straight lines, 5 curves and transition curves. Variant 2 consists of 2 straight lines, 4 curves and transition curves. The applied curve radii are 900, 1500 and 2000 m. The vertical alignment of the designed road has a maximum longitudinal slope of 2.32% in variant 1 and 1.76% in variant 2. The minimum longitudinal slope is 0.5% in both variants. Profile A-a (motorways with design speed ≥ 120 km/h) is chosen as the standard cross-section profile. The width of the lanes is 3.75 m, the width of the stopping lanes is 2.50 m, the width of the shoulder lanes is 0.2 m and 0.5 m, respectively, and the width of the median is 4 m. The stopping sight distance was examined on the designed road variants. Sight distance requirements were not met on some sections of the motorway so widening of the side slope is required on these sections. Reconstruction of the two existing roads that intersect with the designed motorway corridor is also part of the project scope, and their vertical alignment is defined as an overpass.

Sadržaj

1. Uvod	1
2. Tehnički opis	3
2.1. Položaj dionice.....	3
2.2. Horizontalni elementi osi autoceste (varijanta 1)	3
2.3. Horizontalni elementi osi rekonstruiranih cesta ŽC3288 i ŽC3016 (varijanta 1).....	5
2.4. Horizontalni elementi osi autoceste (varijanta 2).....	7
2.5. Horizontalni elementi osi rekonstruiranih cesta ŽC3288 i ŽC3016 (varijanta 2).....	7
2.6. Vertikalni elementi osi autoceste (varijanta 1)	9
2.7. Vertikalni elementi osi rekonstruiranih cesta ŽC3288 i ŽC3016 (varijanta 1)	10
2.8. Vertikalni elementi osi autoceste (varijanta 2)	11
2.9. Vertikalni elementi osi rekonstruiranih cesta ŽC3288 i ŽC3016 (varijanta 2)	12
2.10. Normalni poprečni profil autoceste.....	13
2.11. Normalni poprečni profili rekonstruiranih cesta ŽC3288 i ŽC3016.....	14
2.12. Sustav odvodnje	16
2.13. Karakteristični poprečni profili	17
2.14. Preglednost.....	18
2.15. Iskaz količina	20
2.16. Usporedba varijanti.....	20
3. Literatura	22
4. Popis priloga.....	23

Popis slika

Slika 1.	Prostorni plan korištenja i namjene prostora Zagrebačke županije [4]	1
Slika 2.	Auto karta Hrvatske za dionicu Polonje - Vrhovec [5]	2
Slika 3.	Pregledna situacija varijanti autoceste na dionici Polonje - Vrhovec	3
Slika 4.	Elementi horizontalne preglednosti u krivini [9]	19

Popis tablica

Tablica 1.	Minimalni horizontalni elementi za autocestu, varijanta 1 [6]	4
Tablica 2.	Horizontalni elementi na dionici Polonje - Vrhovec, varijanta 1	4
Tablica 3.	Minimalni horizontalni elementi za ceste ŽC3288 i ŽC3016, varijanta 1[6]	5
Tablica 4.	Horizontalni elementi ceste ŽC3288, varijanta 1	6
Tablica 5.	Horizontalni elementi ceste ŽC3016, varijanta 1	6
Tablica 6.	Horizontalni elementi na dionici Polonje - Vrhovec, varijanta 2	7
Tablica 7.	Horizontalni elementi ceste ŽC3288, varijanta 2	8
Tablica 8.	Horizontalni elementi ceste ŽC3016, varijanta 2	9
Tablica 9.	Vertikalni elementi autoceste, varijanta 1	10
Tablica 10.	Vertikalni elementi ŽC3288, varijanta 1	10
Tablica 11.	Vertikalni elementi ŽC3016, varijanta 1	11
Tablica 12.	Vertikalni elementi autoceste, varijanta 2	12
Tablica 13.	Vertikalni elementi ŽC3288, varijanta 2	12
Tablica 14.	Vertikalni elementi ŽC3288, varijanta 2	12
Tablica 15.	Poprečni nagibi kolnika u krivinama, varijanta 1	14
Tablica 16.	Poprečni nagibi kolnika u krivinama, varijanta 2	14
Tablica 17.	Poprečni nagibi i proširenje kolnika u krivinama za ŽC3288, varijanta 1	15
Tablica 18.	Poprečni nagibi i proširenje kolnika u krivinama za ŽC3016, varijanta 1	15
Tablica 19.	Poprečni nagibi i proširenje kolnika u krivinama za ŽC3288, varijanta 2	15
Tablica 20.	Poprečni nagibi i proširenje kolnika u krivinama za ŽC3016, varijanta 2	16
Tablica 21.	Zaštitni jarci, varijanta 1	17
Tablica 22.	Zaštitni jarci, varijanta 2	17
Tablica 23.	Karakteristični poprečni profili, varijanta 1	18
Tablica 24.	Karakteristični poprečni profili, varijanta 2	18
Tablica 25.	Potrebna širina preglednosti (b) u horizontalnim krivinama, varijanta 1	19
Tablica 26.	Potrebna širina preglednosti (b) u horizontalnim krivinama, varijanta 2	19

Tablica 27.	Iskaz količina, varijanta 1	20
Tablica 28.	Iskaz količina, varijanta 2	20
Tablica 29.	Suma količina po varijantama	21

1. Uvod

Osnovna funkcija Zagrebačke obilaznice je omogućavanje propusnosti tranzitnog prometa oko grada Zagreba kako bi se smanjilo opterećenje centralnih područja grada i zagušenost na ulazima u grad. Sastoji se od dionice Zaprešić-Jankomir na autocesti A2, dionice Jankomir-Ivanja Reka na autocesti A3 i dionice Ivanja Reka-Sveta Helena na autocesti A4. Rast i razvoj grada, nenaplaćivanje cestarine i gradnja dodatnih čvorova na Zagrebačkoj obilaznici rezultirali su velikom količinom lokalnog prometa koji uzrokuje prometnu zasićenost na obilaznici kroz cijelu godinu. [1]

2011. godine u V. izmjenama i dopunama prostornog plana Zagrebačke županije, predložen je i započet postupak utvrđivanja nove autocestovne obilaznice Grada Zagreba. Nova obilaznica grada Zagreba bila bi dio mreže autocesta s naplatom i time omogućila tranzitnom prometu nesmetan prolaz bez zaustavljanja na naplatnim postajama koje se nalaze na početku i kraju postojeće obilaznice, a samim time povećao bi se i kapacitet postojeće obilaznice [2]. Prema posljednjim VII. izmjenama i dopunama prostornog plana Zagrebačke županije, planirana trasa nove autocestovne obilaznice Grada Zagreba prolazila bi čvorovima Zaprešić - Samobor - Horvati - Mraclin - Ivanić-Grad - Sv. Ivan Zelina [2]. Trenutni status nove obilaznice je „koridor u istraživanju“ i temelji se na Strategiji prostornog razvoja RH, Prostorno-prometne studije cestovno-željezničkog sustava šireg područja grada Zagreba i zahtjevu Hrvatskih autocesta [3]. Na slici 1. prikazan je Prostorni plan korištenja i namjene prostora Zagrebačke županije na kojem je crnom linijom označena trasa postojeće Zagrebačke obilaznice, a crvenom linijom trasa planirane nove zagrebačke obilaznice.

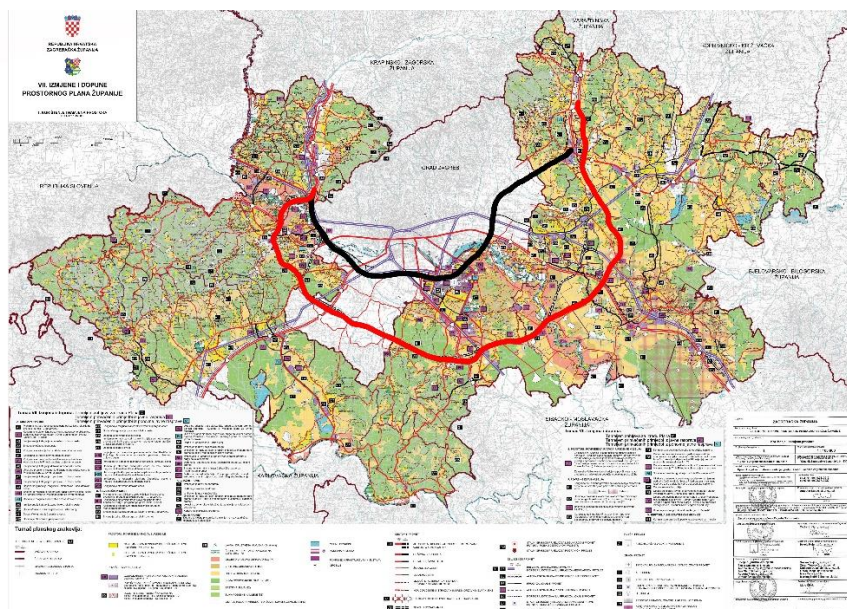

Slika 1. Prostorni plan korištenja i namjene prostora Zagrebačke županije [4]

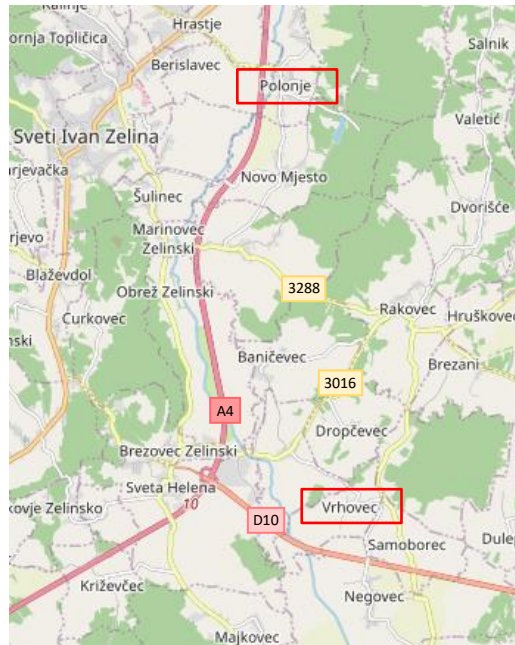

Slika 2. Auto karta Hrvatske za dionicu Polonje - Vrhovec [5]

Idejnim projektom definirana je dionica nove zagrebačke cestovne obilaznice između naselja Polonje i Vrhovec (slika 2.). Prema Pravilniku [6] definirane su dvije varijante autoceste za projektnu brzinu od 130 km/h. Duljina dionice varijante 1 iznosi 9453.615 m, a u horizontalnom smislu os se sastoji od pravaca na početku i kraju dionice te 5 protusmjernih krivina. Duljina dionice varijante 2 iznosi 9208.128 m, a u horizontalnom smislu os se sastoji od pravaca na početku i kraju dionice te 4 protusmjerne krivine. Autocesta se visinski definira niveletom koja se većim dijelom nalazi u nasipu. Niveleta je na prijelomima zaobljena konkavnim i konveksnim krivinama. Odvodnja prometnice riješena je PEHD slivnicima, koji su povezani na PEHD revizijsko okno smješteno u razdjelnom pojasu, zajedno s kanalizacijskom cijevi. Predviđeno je spajanje u separator ulja i masti, odnosno lagunu (isušivanje).

Na početku trase gdje je prisutna interakcija s prometnim tokom autoceste A4 predviđa se izvedba čvorišta izvan razine. Detaljna razrada idejnog rješenja cestovnog čvorišta nije obuhvaćena ovim radom. Na mjestu gdje dolazi do interakcije trase autoceste s prometnim tokom državne ceste D10 predviđena je izrada cestovnog nadvožnjaka. Detaljna razrada idejnog rješenja cestovnog nadvožnjaka nije obuhvaćena ovim radom. Idejnim projektom obuhvaćena je izrada idejnih projekata rekonstrukcije dviju županijskih cesta koji se sijeku s trasom, ŽC3288 i ŽC3016. U vertikalnom smislu nivelete županijskih cesta ŽC3288 i ŽC3016 su definirane iznad nivelete autoceste tj. kao nadvožnjak.

Svi horizontalni i vertikalni elementi svih cesta projektirani su u skladu s Pravilnikom [5], a idejni projekt je izrađen uz pomoć računalnih programa Open Roads Designer i AutoCad 2024.

2. Tehnički opis

2.1. Položaj dionice

Dionica Polonje - Vrbovec prolazi područjima općina Sveti Ivan Zelina, Rakovec i Vrbovec. Nalazi se između naselja Polonje gdje je autocesta u interakciji s prometnim tokom autoceste A4 Ivanja Reka - Goričan i naselja Vrbovec gdje dolazi do interakcije trase autoceste s prometnim tokom državne ceste D10. Idejnim projektom definirane su dvije varijante trase. Projektna duljina dionice varijante 1 je 9453.615 m te je na slici 3. prikazana crvenom linijom. Projektna duljina dionice varijante 2 je 9208.128 m te je na slici 3. prikazana plavom linijom.

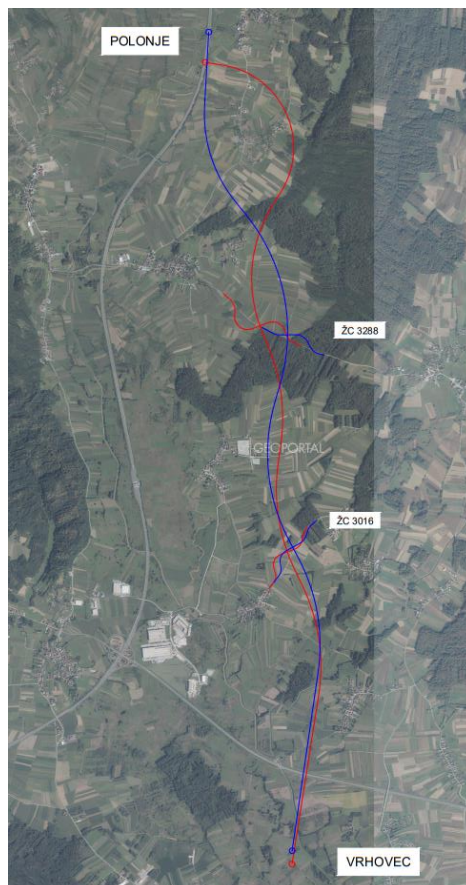

Slika 3. Pregledna situacija varijanti autoceste na dionici Polonje - Vrbovec

2.2. Horizontalni elementi osi autoceste (varijanta 1)

Horizontalni elementi dionice autoceste na dionici Polonje - Vrbovec odabrani su prema Pravilniku (NN 110/01) [6] za autocestu i projektnu brzinu od 130 km/h. Minimalne vrijednosti polumjera horizontalnih krivina, prijelaznica i duljine kružnog luka prema Pravilniku [6] za autocestu i projektnu brzinu od 100 km/h navedeni su u tablici 1.

Tablica 1. Minimalni horizontalni elementi za autocestu, varijanta 1 [6]

Minimalni elementi	Vrijednost [m]
R_{min}	850
L_{Kmin}	36
L_{Pmin}	115

Horizontalna os sastoji se od pravca na početku i pravca na kraju dionice te 5 protusmjernih krivina. Prijelaznice odgovarajuće duljine primijenjene su na prijelazu iz pravca u kružni luk kao i između protusmjernih krivina. Najmanji primijenjeni polumjer horizontalne krivine iznosi 900 m, a najveći 2000 m. Najmanja primijenjena duljina prijelaznice iznosi 130 m, a najveća 200 m. Svi primijenjeni horizontalni elementi trase prikazani su u tablici 2. te su grafički prikazani su u priložima 3.1., 3.2., 3.3. i 3.4.

Tablica 2. Horizontalni elementi na dionici Polonje - Vrhovec, varijanta 1

Stacionaža		Element	R [m]	L_p [m]	L_k [m]	L [m]
0+000.000	0+130.000	pravac	-	-	-	130.000
0+130.000	0+260.000	prijelaznica	-	130	-	-
0+260.000	1+916.757	kružni luk	900	-	1716.757	-
1+916.757	2+046.757	prijelaznica	-	130	-	-
2+046.757	2+096.757	prijelaznica	-	150	-	-
2+096.757	3+492.232	kružni luk	1500	-	1395.475	-
3+492.232	3+642.232	prijelaznica	-	150	-	-
3+642.232	3+842.232	prijelaznica	-	200	-	-
3+842.232	4+716.040	kružni luk	2000	-	873.808	-
4+716.040	4+916.040	prijelaznica	-	200	-	-
4+916.040	5+116.040	prijelaznica	-	200	-	-
5+116.040	6+097.827	kružni luk	2000	-	981.787	-
6+097.827	6+297.827	prijelaznica	-	200	-	-
6+297.827	6+497.827	prijelaznica	-	200	-	-
6+497.827	7+507.143	kružni luk	2000	-	1009.316	-
7+507.143	7+707.143	prijelaznica	-	200	-	-
7+707.143	9+453.615	pravac	-	-	-	1746.472

2.3. Horizontalni elementi osi rekonstruiranih cesta ŽC3288 i ŽC3016 (varijanta 1)

Idejnim projektom obuhvaćena je izrada idejnih projekata rekonstrukcije dviju županijskih cesta koji se sijeku s trasom, ŽC3288 i ŽC3016. Rekonstrukcija se izvodi kako bi se osigurala što kraća duljina nadvožnjaka zbog optimalnog okomitog prelaska preko autoceste.

Horizontalni elementi za rekonstruirane ceste odabrani su za projektnu brzinu od 60 km/h i 3. kategoriju ceste. Rekonstruirana cesta ŽC3288 sastoji se od 2 pravca (na početku i na kraju dionice), 4 protusmjerne krivine, jednog međupravca između krivina 2 i 3 te prijelaznica na prijelazu iz pravca u kružni luk kao i između protusmjernih krivina. Rekonstruirana cesta ŽC3016 sastoji se od pravca na početku dionice, 4 protusmjerne krivine, jednog međupravca između krivina 2 i 3 te prijelaznica na prijelazu iz pravca u kružni luk kao i između protusmjernih krivina. U tablici 3. navedene su minimalne vrijednosti polumjera horizontalnih krivina, prijelaznica i duljine kružnog luka prema Pravilniku [6]. Svi primijenjeni horizontalni elementi rekonstruiranih cesta prikazani su u tablicama 4. i 5. te su grafički prikazani su u prilogima 3.2. i 3.3.

Tablica 3. Minimalni horizontalni elementi za ceste ŽC3288 i ŽC3016, varijanta 1 [6]

Minimalni elementi	Vrijednost [m]
R_{min}	120
L_{Kmin}	17
L_{Pmin}	45

Tablica 4. Horizontalni elementi ceste ŽC3288, varijanta 1

Stacionaža		Element	R [m]	L _p [m]	L _k [m]	L [m]
0+000.000	0+066.721	pravac	-	-	-	66.721
0+066.721	0+111.721	prijelaznica	-	45	-	-
0+111.721	0+214.948	kružni luk	150	-	103.227	-
0+214.948	0+259.948	prijelaznica	-	45	-	-
0+259.948	0+304.948	prijelaznica	-	45	-	-
0+304.948	0+543.585	kružni luk	140	-	238.637	-
0+543.585	0+588.585	prijelaznica	-	45	-	-
0+588.585	0+727.407	međupravac	-	-	-	138.822
0+727.407	0+772.407	prijelaznica	-	45	-	-
0+772.407	0+952.147	kružni luk	140	-	179.74	-
0+952.147	0+997.147	prijelaznica	-	45	-	-
0+997.147	1+042.147	prijelaznica	-	45	-	-
1+042.147	1+110.348	kružni luk	140	-	68.201	-
1+110.348	1+155.348	prijelaznica	-	45	-	-
1+155.348	1+220.887	pravac	-	-	-	65.539

Tablica 5. Horizontalni elementi ceste ŽC3016, varijanta 1

Stacionaža		Element	R [m]	L _p [m]	L _k [m]	L [m]
0+000.000	0+055.551	pravac	-	-	-	55.551
0+055.551	0+100.551	prijelaznica	-	45	-	-
0+100.551	0+171.286	kružni luk	120	-	70.735	-
0+171.286	0+216.286	prijelaznica	-	45	-	-
0+216.286	0+261.286	prijelaznica	-	45	-	-
0+261.286	0+400.792	kružni luk	120	-	139.506	-
0+400.792	0+445.792	prijelaznica	-	45	-	-
0+445.792	0+566.153	međupravac	-	-	-	120.361
0+566.153	0+611.153	prijelaznica	-	45	-	-
0+611.153	0+690.389	kružni luk	120	-	79.236	-
0+690.389	0+735.389	prijelaznica	-	45	-	-
0+735.389	0+780.389	prijelaznica	-	45	-	-
0+780.389	0+874.165	kružni luk	175	-	93.776	-

2.4. Horizontalni elementi osi autoceste (varijanta 2)

Horizontalni elementi dionice autoceste na dionici Polonje - Vrhovec odabrani su prema Pravilniku [6] za autocestu i projektnu brzinu od 130 km/h. Minimalne vrijednosti polumjera horizontalnih krivina, prijelaznica i duljine kružnog luka prema Pravilniku za autocestu i projektnu brzinu od 100 km/h navedeni su u tablici 1.

Horizontalna os sastoji se od pravca na početku i pravca na kraju dionice te 4 protusmjerne krivine. Prijelaznice odgovarajuće duljine primijenjene su na prijelazu iz pravca u kružni luk kao i između protusmjernih krivina. Najmanji primijenjeni polumjer horizontalne krivine iznosi 1500 m, a najveći 2000 m. Najmanja primijenjena duljina prijelaznice iznosi 150 m, a najveća 200 m. Svi primijenjeni horizontalni elementi trase prikazani su u tablici 6. te su grafički prikazani su u prilogima 4.1., 4.2., 4.3. i 4.4.

Tablica 6. Horizontalni elementi na dionici Polonje - Vrhovec, varijanta 2

Stacionaža		Element	R [m]	L _p [m]	L _k [m]	L [m]
0+000.000	0+729.490	pravac	-	-	-	729.49
0+729.490	0+879.490	prijelaznica	-	150	-	-
0+879.490	1+839.168	kružni luk	1500	-	959.678	-
1+839.168	1+989.168	prijelaznica	-	150	-	-
1+989.168	2+189.168	prijelaznica	-	200	-	-
2+189.168	3+928.217	kružni luk	2000	-	1739.049	-
3+928.217	4+128.217	prijelaznica	-	200	-	-
4+128.217	4+328.217	prijelaznica	-	200	-	-
4+328.217	5+680.915	kružni luk	2000	-	1352.698	-
5+680.915	5+880.915	prijelaznica	-	200	-	-
5+880.915	6+080.915	prijelaznica	-	200	-	-
6+080.915	7+152.715	kružni luk	2000	-	1071.8	-
7+152.715	7+352.715	prijelaznica	-	200	-	-
7+352.715	9+208.128	pravac	-	-	-	1855.413

2.5. Horizontalni elementi osi rekonstruiranih cesta ŽC3288 i ŽC3016 (varijanta 2)

Idejnim projektom obuhvaćena je izrada idejnih projekata rekonstrukcije dviju županijskih cesta koji se sijeku s trasom, ŽC3288 i ŽC3016. Rekonstrukcija se izvodi kako bi se osigurala što kraća duljina nadvožnjaka zbog optimalnog okomitog prelaska preko autoceste.

Horizontalni elementi za rekonstruirane ceste odabrani su za projektnu brzinu od 60 km/h i 3. kategoriju ceste. Rekonstruirana cesta ŽC3288 sastoji se od 2 pravca (na početku i na kraju dionice), 3 protusmjerne krivine, jednog međupravca između krivina 1 i 2 te prijelaznica na

prijelazu iz pravca u kružni luk kao i između protusmjernih krivina. Rekonstruirana cesta ŽC3016 sastoji se od 2 pravca (na početku i na kraju dionice), 4 protusmjerne krivine, jednog međupravca između krivina 2 i 3 te prijelaznica na prijelazu iz pravca u kružni luk kao i između protusmjernih krivina. U tablici 3. navedene su minimalne vrijednosti polumjera horizontalnih krivina, prijelaznica i duljine kružnog luka prema Pravilniku [6]. Svi primijenjeni horizontalni elementi rekonstruiranih cesta prikazani su u tablicama 7. i 8. te su grafički prikazani su u prilogima 4.2. i 4.3.

Tablica 7. Horizontalni elementi ceste ŽC3288, varijanta 2

Stacionaža		Element	R [m]	L _p [m]	L _k [m]	L [m]
0+000.000	0+111.535	pravac	-	-	-	111.535
0+111.535	0+156.535	prijelaznica	-	45	-	-
0+156.535	0+185.991	kružni luk	150	-	29.457	-
0+185.991	0+230.991	prijelaznica	-	45	-	-
0+230.991	0+361.315	međupravac	-	-	-	130.324
0+361.315	0+411.315	prijelaznica	-	50	-	-
0+411.315	0+522.184	kružni luk	140	-	110.87	-
0+522.184	0+572.184	prijelaznica	-	50	-	-
0+572.184	0+622.184	prijelaznica	-	50	-	-
0+622.184	0+702.498	kružni luk	140	-	80.314	-
0+702.498	0+752.498	prijelaznica	-	50	-	-
0+752.498	0+785.357	pravac	-	-	-	32.859

Tablica 8. Horizontalni elementi ceste ŽC3016, varijanta 2

Stacionaža		Element	R [m]	L _p [m]	L _k [m]	L [m]
0+000.000	0+063.407	pravac	-	-	-	63.407
0+063.407	0+113.407	prijelaznica	-	50	-	-
0+113.407	0+162.333	kružni luk	120	-	48.926	-
0+162.333	0+212.333	prijelaznica	-	50	-	-
0+212.333	0+262.333	prijelaznica	-	50	-	-
0+262.333	0+361.074	kružni luk	120	-	98.741	-
0+361.074	0+411.074	prijelaznica	-	50	-	-
0+411.074	0+531.735	međupravac	-	-	-	120.001
0+531.735	0+581.735	prijelaznica	-	50	-	-
0+581.735	0+648.951	kružni luk	150	-	67.216	-
0+648.951	0+698.951	prijelaznica	-	50	-	-
0+698.951	0+748.951	prijelaznica	-	50	-	-
0+748.951	0+792.405	kružni luk	150	-	43.454	-
0+792.405	0+842.405	prijelaznica	-	50	-	-
0+842.405	0+878.502	pravac	-	-	-	36.097

2.6. Vertikalni elementi osi autoceste (varijanta 1)

Vertikalna geometrija autoceste definirana je linijom nivelete. Kako bi bila osigurana zadovoljavajuća uzdužna odvodnja prometnice Pravilnikom [6] je propisan uvjet za minimalni uzdužni nagib od 0.5% (0.3%). Maksimalni uzdužni nagib od 4% propisan je za projektnu brzinu od 130 km/h. Najveći primijenjeni uzdužni nagib nivelete iznosi 2.32% dok najmanji primijenjeni nagib iznosi 0.5 %. Niveleta autoceste usklađena je s potrebom izvođenja nadvožnjaka mjestu križanja s postojećom državnom cestom D10 u smislu osiguranja dovoljne visine za slobodnog profila za cestu D10.

Mjerodavni kriterij za određivanje najmanjega polumjera konveksnog vertikalnog zaobljenja nivelete je osiguranje zaustavne preglednosti između automobila (oka vozača) na visini od 1.00 m i nepomične zapreke na visini od 0.25 m. Dužina zaustavne preglednosti određuje se prema Grafikonu 2.2. u Pravilniku [6] ovisno o uzdužnom nagibu i računskoj brzini. Za varijantu 1 vrijedi da je $P_Z=362$ m te $V_R=130$ km/h iz čega je određeno da je minimalni polumjer konveksne krivine 30000 m. Pravilnikom [6] je definirano da iz optičkih razloga polumjer konkavnog vertikalnog zaobljenja ne bi trebao biti manji od polovine polumjera susjednog konveksnog vertikalnog zaobljenja. Primijenjeni vertikalni elementi autoceste navedeni su u tablici 9., a grafički su prikazani u prilogima 5.1., 5.2., 5.3., 5.4. i 5.5.

Tablica 9. Vertikalni elementi autoceste, varijanta 1

Stacionaža		Element	s [%]	R [m]	L [m]
0+000.000	0+745.205	pravac	2.32	-	745.205
0+745.205	1+619.646	koveksna krivina	-	30000	874.411
1+619.646	6+882.684	pravac	-0.6	-	5263.038
6+882.684	7+211.529	konkavna krivina	-	30000	328.845
7+211.529	8+201.810	pravac	0.5	-	990.281
8+201.810	8+759.154	koveksna krivina	-	30000	557.344
8+759.154	9+453.615	pravac	-1.36	-	694.461

2.7. Vertikalni elementi osi rekonstruiranih cesta ŽC3288 i ŽC3016 (varijanta 1)

Rekonstruirane županijske ceste prema zahtjevima propisanim Pravilnikom [6] smiju imati maksimalni uzdužni nagib nivelete od 8% i minimalni od 0.5%. Minimalni polumjer konveksnog vertikalnog zaobljenja nivelete županijskih cesta ŽC3288 i ŽC3016 iznosi 1100 m, a minimalni polumjer konkavnog vertikalnog zaobljenja ne smije biti manji od polovice polumjera konveksnog zaobljenja vertikalne krivine. Nivelete cesta usklađene su s potrebom izvođenja nadvožnjaka mjestu križanja s trasom autoceste u smislu osiguranja dovoljne visine za slobodnog profila za autocestu. Primijenjeni vertikalni elementi županijskih cesta navedeni su u tablicama 10. i 11., a grafički su prikazani u prilogima 9.1. i 9.2.

Tablica 10. Vertikalni elementi ŽC3288, varijanta 1

Stacionaža		Element	s [%]	R [m]	L [m]
0+000.000	0+116.420	pravac	1.35	-	116.42
0+116.420	0+202.985	konkavna krivina	-	3500	86.565
0+202.985	0+609.814	pravac	1.12	-	406.829
0+609.814	0+702.620	koveksna krivina	-	4500	92.806
0+702.620	1+034.773	pravac	-0.94	-	1737.393
1+034.773	1+121.328	konkavna krivina	-	2250	86.555
1+121.328	1+220.887	pravac	2.91	-	99.559

Tablica 11. Vertikalni elementi ŽC3016, varijanta 1

Stacionaža		Element	s [%]	R [m]	L [m]
0+000.000	0+456.743	pravac	1.01	-	456.743
0+456.743	0+550.707	koveksna krivina	-	4000	93.964
0+550.707	0+602.295	pravac	-1.34	-	51.588
0+602.295	0+695.431	konkavna krivina	-	2000	93.136
0+695.431	0+874.165	pravac	3.32	-	178.734

2.8. Vertikalni elementi osi autoceste (varijanta 2)

Vertikalna geometrija autoceste definirana je linijom nivelete. Kako bi bila osigurana zadovoljavajuća uzdužna odvodnja prometnice Pravilnikom [6] je propisan uvjet za minimalni uzdužni nagib od 0.5% (0.3%). Maksimalni uzdužni nagib od 4% propisan je za projektnu brzinu od 130 km/h. Najveći primijenjeni uzdužni nagib nivelete iznosi 1.76% dok najmanji primijenjeni nagib iznosi 0.5 %. Niveleta autoceste usklađena je s potrebom izvođenja nadvožnjaka mjestu križanja s postojećom državnom cestom D10 u smislu osiguranja dovoljne visine za slobodnog profila za cestu D10.

Mjerodavni kriterij za određivanje najmanjega polumjera konveksnog vertikalnog zaobljenja nivelete je osiguranje zaustavne preglednosti između automobila (oka vozača) na visini od 1.00 m i nepomične zapreke na visini od 0.25 m. Dužina zaustavne preglednosti određuje se prema Grafikonu 2.2. u Pravilniku [6] ovisno o uzdužnom nagibu i računskoj brzini. Za varijantu 2 vrijedi da je $P_z=357$ m te $V_R=130$ km/h iz čega je određeno da je minimalni polumjer konveksne krivine 29000 m. Pravilnikom [6] je definirano da iz optičkih razloga polumjer konkavnog vertikalnog zaobljenja ne bi trebao biti manji od polovine polumjera susjednog konveksnog vertikalnog zaobljenja. Primijenjeni vertikalni elementi autoceste navedeni su u tablici 12., a grafički su prikazani u priložima 6.1., 6.2., 6.3., 6.4. i 6.5.

Tablica 12. Vertikalni elementi autoceste, varijanta 2

Stacionaža		Element	s [%]	R [m]	L [m]
0+000.000	2+882.222	pravac	0.64	-	2882.222
2+882.222	3+307.351	konkavna krivina	-	30000	425.129
3+307.351	6+365.678	pravac	-0.78	-	3058.327
6+365.678	6+749.648	koveksna krivina	-	30000	383.97
6+749.648	8+029.910	pravac	0.5	-	1280.262
8+029.910	8+705.982	konkavna krivina	-	30000	676.072
8+705.982	9+208.128	pravac	-1.76	-	502.146

2.9. Vertikalni elementi osi rekonstruiranih cesta ŽC3288 i ŽC3016 (varijanta 2)

Rekonstruirane županijske ceste prema zahtjevima propisanim Pravilnikom [6] smiju imati maksimalni uzdužni nagib nivelete od 8% i minimalni od 0.5%. Minimalni polumjer konveksnog vertikalnog zaobljenja nivelete županijskih cesta ŽC3288 i ŽC3016 iznosi 1100 m, a minimalni polumjer konkavnog vertikalnog zaobljenja ne smije biti manji od polovice polumjera konveksnog zaobljenja vertikalne krivine. Nivelete cesta usklađene su s potrebom izvođenja nadvožnjaka mjestu križanja s trasom autoceste u smislu osiguranja dovoljne visine za slobodnog profila za autocestu. Primijenjeni vertikalni elementi županijskih cesta navedeni su u tablicama 13. i 14., a grafički su prikazani u prilogima 10.1. i 10.2.

Tablica 13. Vertikalni elementi ŽC3288, varijanta 2

Stacionaža		Element	s [%]	R [m]	L [m]
0+000.000	0+019.868	pravac	0.3	-	19.868
0+019.868	0+106.824	konkavna krivina	-	2600	86.956
0+106.824	0+233.827	pravac	3.64	-	127.003
0+233.827	0+359.412	koveksna krivina	-	2600	125.585
0+359.412	0+785.357	pravac	-1.19	-	425.945

Tablica 14. Vertikalni elementi ŽC3288, varijanta 2

Stacionaža		Element	s [%]	R [m]	L [m]
0+000.000	0+581.674	pravac	1.01	-	19.868
0+581.674	0+649.915	konkavna krivina	-	2500	86.956
0+649.915	0+722.169	pravac	3.74	-	127.003
0+722.169	0+815.315	koveksna krivina	-	2000	125.585
0+815.315	0+878.502	pravac	-0.92	-	425.945

2.10. Normalni poprečni profil autoceste

Elementi poprečnog presjeka ceste (prometni trak, zaustavni trak, rubni trak, razdjelni pojas, bankina, berma, zaštitni jarci, oprema prometnice, obrada pokosa usjeka i nasipa te slojevi kolničke konstrukcije) te njihove dimenzije definirane su normalnim poprečnim profilom odabranim prema Pravilniku [6]. Za autocestu i projektnu brzinu od 130 km/h odabran je profil A - a (autoceste, $V_p \geq 120$ km/h).

Autocesta se u svakom smjeru sastoji od 2 vozna traka (sveukupno 4) i jednog zaustavnog traka (sveukupno 2). Širina svakog voznog traka iznosi 3.75 m, a zaustavnih trakova 2.50 m. Između vanjskog voznog i zaustavnog traka nalazi se rubni trak širine 0.2 m. Između unutarnjeg voznog traka i razdjelnog pojasa nalazi se rubni trak širine 0.5 m. Ukupna širina kolnika iznosi 10.7 m. Razdjelni pojas je širine 4 m i unutar njega postavlja se dvostruka distantna odbojna ograda visine 1.1 m. Na bankinama se postavljaju jednostrane odbojne ograde visine 1.1 m. Bankine su širine 1.5 m i imaju minimalni poprečni nagib od 4%. Širina bermi iznosi 0.75 m. One imaju minimalni poprečni nagib od 5% i uz njih se nalazi rigol širine 0.75 m. Ukupna širina krune autoceste iznosi 28.4 m. Nagibi svih pokosa usjeka i nasipa su 1:1.5 te je predviđeno je skidanje sloja humusa debljine 20 cm prije početka zemljanih radova kao i završno oblaganje pokosa usjeka i nasipa slojem humusa od 20 cm. Proširenje kolnika se ne izvodi jer je vrijednost proširenja za oba prometna traka manja od 0.3 m. U prilogima 11.1. i 11.2. prikazani su normalni poprečni profili autoceste u zasjeku u pravcu i u zasjeku u krivini.

Prema članku [7] idejna rješenja za hrvatske autoceste moraju uključivati odabir materijala i struktura kolnika za oštre klimatske uvjete i teško prometno opterećenje. Stoga se kolnička konstrukcija planirane autoceste sastoji od habajućeg sloja asfaltbetona AC 11 surf 45/80-65 debljine 5 cm, veznog sloja AC 22 bin 45/80-65 debljine 6 cm, nosivog sloja AC 32 base 45/80-65 debljine 8 cm, cementom stabiliziranog nosivog sloja CNS debljine 20 cm i mehanički zbijenog nosivog sloja od zrnatog kamenog materijala debljine 30 cm.

Poprečni nagib kolnika u pravcu iznosi $q = 2.5$ %, a poprečni nagibi kolnika u krivini ovise o iznosu polumjera horizontalne krivine i računskoj brzini te se određuju prema grafikonu 2.1. iz Pravilnika [6]. Maksimalni poprečni nagib u horizontalnoj krivini odgovara minimalnom radijusu krivine i iznosi $q = 7$ %. Nagibi u pravcu i krivinama su jednostrešni. U krivini se nagib izvodi prema unutrašnjoj strani krivine zbog djelovanja centrifugalne sile koja nastoji izbaciti vozilo iz krivine. Vitoperenje odnosno prijelazi između nagiba u pravcu i nagiba u krivini izvode se na duljini prijelaznica tako da se plohe oba kolnika zaokreću oko ruba razdjelnog pojasa. Nagibi rampe vitoperenja su na cijeloj dionici trase manji od minimalnog dopuštenog nagiba rampe određenog Pravilnikom [6] te se stoga na njima izvodi brzo vitoperenje. Poprečni nagibi

autoceste koji su primijenjeni u krivinama za varijantu 1 i 2 dani su tablicama 15. i 16. Sheme vitoperenja prikazane su u priložima od 5.1. do 6.5.

Tablica 15. Poprečni nagibi kolnika u krivinama, varijanta 1

Krivina	R [m]	L _P [m]	V _P [m]	q [%]
1	900	130	130	6.8
2	1500	150	130	4.7
3	2000	200	130	3.8
4	2000	200	130	3.8
5	2000	200	130	3.8

Tablica 16. Poprečni nagibi kolnika u krivinama, varijanta 2

Krivina	R [m]	L _P [m]	V _P [m]	q [%]
1	1500	150	130	4.7
2	2000	200	130	3.8
3	2000	200	130	3.8
4	2000	200	130	3.8

2.11. Normalni poprečni profili rekonstruiranih cesta ŽC3288 i ŽC3016

Elementi poprečnog presjeka cesta (prometni trak, rubni trak, bankina, berma, zaštitni jarci, oprema prometnice, obrada pokosa usjeka i nasipa te slojevi kolničke konstrukcije) i njihove dimenzije definirane su normalnim poprečnim profilom odabranim prema Pravilniku [6]. Za županijske ceste i projektnu brzinu od 60 km/h odabran je profil 3 - f (3. kategorija, V_P=60 km/h).

Županijske ceste izvode se kao dvosmjerne dvotračne ceste s širinom prometnih trakova 3.0 m. Rubni trakovi su širine 0.2 m. Ukupna širina kolnika iznosi 6.4 m Bankine su širine 1.0 m i imaju minimalni poprečni nagib od 4%. Širina bermi iznosi 0.5 m i imaju minimalni poprečni nagib od 5%. Ukupna širina krune županijskih cesta iznosi 8.4 m. Nagibi svih pokosa usjeka i nasipa su 1:1.5 te je predviđeno je skidanje sloja humusa debljine 20 cm prije početka zemljanih radova kao i završno oblaganje pokosa usjeka i nasipa slojem humusa od 20 cm. Duž trase izvedeno je proširenje kolnika u krivinama . Kao mjerodavno vozilo za određivanje proširenja kolnika je odabran tegljač s poluprikolicom, a iznos proširenja jednog prometnog traka ovisi o polumjeru krivine te se određuje prema formuli $\Delta\check{s}=42/R$ [6] . Proširenje se izvodi za oba prometna traka na unutarnjoj strani krivine. U tablicama 17., 18., 19. i 20. prikazane su vrijednosti proširenja jednog prometnog traka ($\Delta\check{s}$) i proširenje za oba prometna traka za sve primijenjene polumjere krivina.

Kolnička konstrukcija županijskih cesta sastoji se od habajućeg sloja asfaltbetona AC 11 surf 50/70 debljine 4 cm, nosivog sloja AC 22 base 50/70 debljine 8 cm i mehanički zbijenog nosivog sloja od zrnatog kamenog materijala debljine 45 cm. U priložima 11.3. i 11.4. prikazani su normalni poprečni profili županijskih cesta.

Poprečni nagib kolnika u pravcu iznosi $q = 2.5 \%$, a poprečni nagibi kolnika u krivini ovise o iznosu polumjera horizontalne krivine i računskoj brzini te se određuju prema grafikonu 2.1. iz Pravilnika [6]. Maksimalni poprečni nagib u horizontalnoj krivini odgovara minimalnom radijusu krivine i iznosi $q = 7 \%$. Nagibi u pravcu i krivinama su jednostrešni. U krivini se nagib izvodi prema unutrašnjoj strani krivine zbog djelovanja centrifugalne sile koja nastoji izbaciti vozilo iz krivine. Vitoperenje odnosno prijelazi između nagiba u pravcu i nagiba u krivini izvode se na duljini prijelaznica tako da se kolnik zaokreće oko unutarnjeg ruba kolnika. Nagibi rampe vitoperenja su na cijeloj dionici trase veći od minimalnog dopuštenog nagiba rampe određenog Pravilnikom [6] te se stoga na njima ne izvodi brzo vitoperenje. Poprečni nagibi županijskih cesta koji su primijenjeni u krivinama za varijantu 1 i 2 dani su tablicama 17., 18., 19. i 20. Sheme vitoperenja prikazane su u priložima od 9.1. do 9.4.

Tablica 17. Poprečni nagibi i proširenje kolnika u krivinama za ŽC3288, varijanta 1

Krivina	R [m]	L_P [m]	V_P [m]	q [%]	$\Delta\check{s}$ [m]	$2\Delta\check{s}$ [m]
1	150	45	60	5.9	0.28	0.56
2	140	45	60	6.0	0.30	0.60
3	140	45	60	6.0	0.30	0.60
4	140	45	60	6.0	0.30	0.60

Tablica 18. Poprečni nagibi i proširenje kolnika u krivinama za ŽC3016, varijanta 1

Krivina	R [m]	L_P [m]	V_P [m]	q [%]	$\Delta\check{s}$ [m]	$2\Delta\check{s}$ [m]
1	120	45	60	7.0	0.35	0.70
2	120	45	60	7.0	0.35	0.70
3	120	45	60	7.0	0.35	0.70
4	175	45	60	5.8	0.24	0.48

Tablica 19. Poprečni nagibi i proširenje kolnika u krivinama za ŽC3288, varijanta 2

Krivina	R [m]	L_P [m]	V_P [m]	q [%]	$\Delta\check{s}$ [m]	$2\Delta\check{s}$ [m]
1	150	45	60	5.9	0.28	0.56
2	140	50	60	6.0	0.30	0.60
3	140	50	60	6.0	0.30	0.60

Tablica 20. Poprečni nagibi i proširenje kolnika u krivinama za ŽC3016, varijanta 2

Krivina	R [m]	L _P [m]	V _P [m]	q [%]	Δš [m]	2Δš [m]
1	120	50	60	7.0	0.35	0.70
2	120	50	60	7.0	0.35	0.70
3	150	50	60	5.9	0.28	0.56
4	150	50	60	5.9	0.28	0.56

2.12. Sustav odvodnje

Trokutasti rigoli širine 0.75 m i nagiba 15% postavljaju se uz rub rubnog traka u usjeku i zasjeku kako bi se osigurala odvodnja vode koja dospije na kolnik. U nasipu nije izvedena odvodnja već voda slobodno otječe s kolnika preko bankine. Kako bi se osigurala odvodnja s posteljice, ona se izvodi u nagibu od minimalno 4% što osigurava otjecanje vode do uzdužne drenaže. Drenaža je trapeznog oblika širine dna 40 cm na koje se postavlja drenažna cijev promjera Ø15 cm. Voda se preko uzdužne drenaže odvodi do PEHD slivnika promjera Ø50 cm čije se dno nalazi na dubini od 2 metra. Prikupljena voda se iz slivnika izlijeva u okno glavnog kolektora kroz cijev Ø20 cm koja je obložena s 10 cm betona. Kolektor je revizijsko PEHD okno koje je smješteno ispod razdjelnog pojasa te je zatvoreno lijevanim željeznim poklopcem. Promjer kanalizacijske cijevi je 50cm.

Zaštitni jarci izvode se na mjestima uz usjek te nasip na kojima se zbog konfiguracije okolnog terena očekuje teža odvodnja oborinskih voda. U tablicama 21. i 22. prikazane su duljine i stacionaže zaštitnih jaraka za obje varijante. Minimalna dubina jaraka iznosi 0.5 m, a maksimalna 1.3 m. Nagibi pokosa jaraka su 1:1 i oni se postavljaju minimalno 5.0 m od usjeka odnosno 2.0 m od nožice nasipa. Niveleta jaraka zaobljena je vertikalnim krivinama polumjera 5m. Uzdužni profili zaštitnih jaraka prikazani su u priložima od 7.1. do 8.10.

Tablica 21. Zaštitni jarci, varijanta 1

Oznaka jarka	Početna stacionaža	Krajnja stacionaža	Duljina [m]
1D	0+000.000	0+720.190	655.828
2D	1+145.953	1+379.904	229.002
3D	1+539.252	2+100.137	548.719
4D	2+619.441	2+900.167	283.729
5D	3+153.313	3+602.221	454.695
6D	4+539.503	4+900.263	358.376
7D	5+275.929	9+453.615	4178.068
1L	0+000.000	1+201.474	1223.074
2L	1+809.714	5+520.199	3711.410
3L	5+901.058	9+453.615	3563.343

Tablica 22. Zaštitni jarci, varijanta 2

Oznaka jarka	Početna stacionaža	Krajnja stacionaža	Duljina [m]
1D	0+496.850	1+003.343	510.039
2D	1+798.465	2+114.964	310.038
3D	2+382.688	3+860.046	1463.221
4D	4+055.706	4+150.081	94.145
5D	4+338.837	9+208.128	4873.295
1L	0+000.000	3+144.370	3137.963
2L	3+559.963	7+134.976	3537.168
3L	7+558.516	8+961.438	1403.105

Ako se na nekim mjestima zbog uvjeta okolnog terena ne može osigurati uzdužna odvodnja potrebno je izvesti poprečne propuste [6]. Propust je okruglog poprečnog presjeka promjera \varnothing 100 cm. Na mjestima ulijevne i izljevne glave izvedeno je betonsko korito širine minimalno 200 cm. Uzdužni nagib propusta izvodi se od 0.5 do 15 % dok nagib cijevi propusta iznosi 2.0 %. Varijanta 1 zahtijeva izvođenje 33 propusta na trase, a varijanta 2 izvođenje 27 propusta čije su lokacije označene u priložima od 7.1. do 8.10. Primjeri poprečnog i uzdužnog presjeka propusta za obje varijante prikazani su u priložima 12. i 13.

2.13. Karakteristični poprečni profili

Za svaku varijantu izrađeno je 10 karakterističnih poprečnih profila kako bi prikazalo što više poprečnih elemenata trase s različitim horizontalnim elementima. Pomoću karakterističnih profila trasa je prikazana u pravcu, krivini, prijelaznici, usjeku, nasipu i zasjeku. Kod varijante 1 se 3 profila nalaze u zasjeku, 3 u usjeku i 4 u nasipu. Kod varijante 2 se 3 profila nalaze u

zasjeku, 4 u usjeku i 3 u nasipu. Stacionaže profila, njihov opis i poprečni nagib kolnika prikazani su u tablicama 23. i 24., a sami karakteristični poprečni profili grafički su prikazani u priložima od 14.1. do 15.3.

Tablica 23. Karakteristični poprečni profili, varijanta 1

Broj profila	Stacionaža	q [%]	Opis
1	0+600.000	6.8	zasjek
2	1+080.000	6.8	usjek visine H =1.68 m
3	1+350.000	6.8	zasjek
4	2+740.000	4.7	usjek visine H =1.56 m
5	3+560.000	3.5	usjek visine H =1.34 m
6	4+960.000	2.6	nasip visine H=2.84 m
7	5+340.000	3.8	zasjek
8	6+410.000	3.1	nasip visine H=2.75 m
9	7+740.000	2.5	nasip visine H=4.19 m
10	9+050.000	2.5	nasip visine H=3.33 m

Tablica 24. Karakteristični poprečni profili, varijanta 2

Broj profila	Stacionaža	q [%]	Opis
1	0+020.000	2.5	zasjek
2	1+940.000	2.9	usjek visine H =3.54 m
3	2+180.000	3.7	zasjek
4	3+080.000	3.8	nasip visine H=1.85 m
5	3+530.000	3.8	zasjek
6	4+000.000	3.3	usjek visine H =7.33 m
7	5+600.000	3.8	usjek visine H =1.52 m
8	6+020.000	3.3	usjek visine H =4.16 m
9	7+340.000	2.6	nasip visine H=4.00 m
10	8+920.000	2.5	nasip visine H=4.65 m

2.14. Preglednost

Horizontalna preglednost osigurava se uklanjanjem svih prepreka na unutrašnjoj strani horizontalnog zavoja odnosno osiguranjem potrebne širine preglednosti te računa prema shemi i formuli na slici 4. [9]

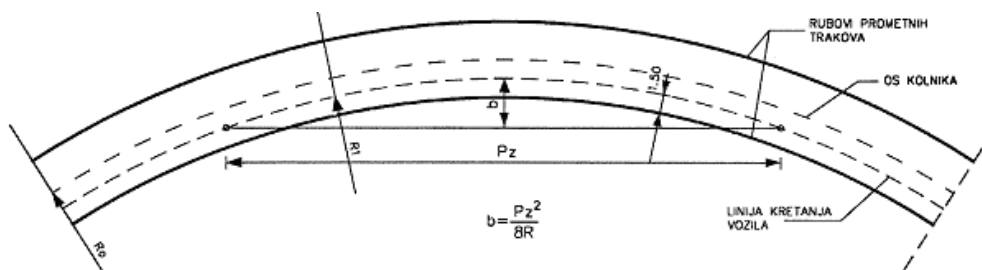

Slika 4. Elementi horizontalne preglednosti u krivini [9]

Širina odnosno berma preglednosti b ovisi o duljini preglednosti i polumjeru krivine kojom se vozilo kreće te se računa od putanje oka vozača koja je udaljena 1.5 m od ruba prometnog traka. Za brzinu od 130 km/h minimalna duljina preglednosti koja mora biti osigurana iznosi 340 m. U tablicama 25. i 26. dane su potrebne širine preglednosti za svaku horizontalnu krivinu.

Tablica 25. Potrebna širina preglednosti (b) u horizontalnim krivinama, varijanta 1

Stacionaža		P_z [m]	R [m]	b [m]
0+260.000	1+916.757	340	900	16.06 (12.56)
2+096.757	3+492.232	340	1500	9.63 (6.13)
3+842.232	4+716.040	340	2000	7.23 (3.73)
5+116.040	6+097.827	340	2000	7.23 (3.73)
6+497.827	7+507.143	340	2000	7.23 (3.73)

Tablica 26. Potrebna širina preglednosti (b) u horizontalnim krivinama, varijanta 2

Stacionaža		P_z [m]	R [m]	b [m]
0+879.490	1+839.168	340	1500	9.63 (6.13)
2+189.168	3+928.217	340	2000	7.23 (3.73)
4+328.217	5+680.915	340	2000	7.23 (3.73)
6+080.915	7+152.715	340	2000	7.23 (3.73)

Preglednost je u radu ispitana za oba smjera kretanja duž cijele trase. Na nekim mjestima nije zadovoljena tražena preglednost zbog usjeka ili zasjeka u zavojevima koji zaklanjaju pogled vozačima te oni zbog toga nisu u stanju vidjeti što je iza krivine. U varijanti 1 za smjer Polonje-Vrhovec preglednost nije zadovoljena na dijelovima dionica krivina 1 i 3. Za dionicu Vrhovec-Polonje preglednost nije zadovoljena na dijelovima dionica krivina 1,2 i 4. U varijanti 2 za smjer Polonje-Vrhovec preglednost nije zadovoljena na dijelovima dionica krivina 2 i 4. Za dionicu Vrhovec-Polonje preglednost nije zadovoljena na dijelovima dionica krivina 1 i 3. U priložima od 16.1. do 17.2. dan je detaljan prikaz rezultata ispitivanja preglednosti za obje varijante. Na mjestima gdje preglednost nije zadovoljena potrebno je izvesti proširenje berme. Potrebno proširenje berme dobije se tako da se širina preglednosti b umanjuje za položaj oka vozača 1.5

m, rubni trak 0.5 m i početnu širinu berme 1.5 m. U tablici 26. u zagradama pored vrijednosti širine b nalaze se potrebne vrijednosti proširenja.

2.15. Iskaz količina

Prilikom izgradnje prometnice najveći dio troškova predstavljaju zemljani radovi odnosno izrada donjeg i gornjeg ustroja. Količine materijala potrebne za izgradnju kolničke konstrukcije prikazane su u tablicama 27. i 28.

Tablica 27. Iskaz količina, varijanta 1

	VOLUMEN [m ³]		
	AC	ŽC3288	ŽC3016
USJEK	556941.98	1332.37	825.9414
NASIP	762163.95	18208.96	7846.84
MNS	100637.18	3758.43	2700.42
CNS	34562.42	-	-
AC BASE	15981.15	685.95	493.12
AC BIN	9597.31	-	-
AC SURF	10150.6642	332.70	239.30

Tablica 28. Iskaz količina, varijanta 2

	VOLUMEN [m ³]		
	AC	ŽC3288	ŽC3016
USJEK	367447.32	1043.49	721.79
NASIP	1082571.82	40919.17	14874.80
MNS	97991.21	2387.98	2690.19
CNS	33663.94	-	-
AC BASE	15560.06	435.19	490.70
AC BIN	9347.82	-	-
AC SURF	9882.09	210.92	237.95

2.16. Usporedba varijanti

Najveće troškove kod izgradnje ceste predstavljaju zemljani radovi te izrada nosivih slojeva i asfaltnog zastora. Duljine trasa se kod varijanti razlikuju za oko 200 m tako da se i količine nosivih slojeva i asfaltnog zastora također ne razlikuju previše. Ukupan volumen pri izradi nasipa i usjeka za varijantu 1 iznosi 1347320.13 m³, a za varijantu 2 iznosi 1507578.39 m³. Obzirom da je duljina trase varijante 2 kraća, a ukupna količina volumena zemljanih radova je veća, može se zaključiti da je varijanta 1 u tom pogledu povoljnije rješenje. Kod varijante 1 je

manja i razlika između volumena usjeka i nasipa što je povoljnije za poprečno i uzdužno izjednačavanje masa zbog uštede materijala te troškova odvoza i dovoza. Kod varijante 2 te je razlika značajno izražena. Sume količine po varijantama prikazane su u tablici 29.

Tablica 29. Suma količina po varijantama

	Usjek	Nasip	Kolnička konstrukcija
Varijanta 1	559100.29	788219.75	179138.64
Varijanta 2	369212.60	1138365.79	172898.05

3. Literatura

- [1] Ministarstvo mora, prometa i infrastrukture, Strategija prometnog razvoja Republike Hrvatske (2017.-2030.), 2017.
- [2] Zavod za prostorno uređenje zagrebačke županije, VII. Izmjene i dopune prostornog plana zagrebačke županije, Tekstualni dio, Knjiga I. Osnovni dio plana, 2020.
- [3] Zavod za prostorno uređenje zagrebačke županije, Stvaraju se uvjeti za gradnju nove zagrebačke obilaznice - od Pojatnog do Svetog Ivana Zeline, Županijska kronika Zagrebačke županije br. 125/2019 str. 18-19, 2019.
- [4] Zavod za prostorno uređenje zagrebačke županije, VII. izmjene i dopune prostornog plana zagrebačke županije, Grafički dio, Korištenje i namjena prostora, 2020.
- [5] OpenStreetMap (2023): <https://www.openstreetmap.org/export#map=14/42.8921/17.4980>, (pristupljeno: 10.06.2023.)
- [6] Pravilnik o osnovnim uvjetima kojima javne ceste izvan naselja i njihovi elementi moraju udovoljavati sa stajališta sigurnosti prometa, NN 110/01
- [7] Babić B., Prager A., Rukavina T., Palković B., Sršen M., Tomljanović Z., Studija kolničkih konstrukcija za autoceste, Građevinar 52 (2000) 4, 217-227, 2000.
- [8] Stančerić, I., Upute za rad u računalnom programu OpenRoads Designer, Građevinski fakultet Sveučilišta u Zagrebu, Zagreb, 2020.
- [9] Korlaet, Ž.; Dragčević, V.: Projektiranje i građenje cesta, Zagreb, 2018.
- [10] Hrvatske ceste, Baza radova i troškovnik: <https://hrvatske-ceste.hr/hr/stranice/tehnicka-dokumentacija/dokumenti/43-baza-radova-i-troskovnik> (pristupljeno: 11.09.2023.)

4. Popis priloga

Br. Priloga	Naziv priloga	Mjerilo
1.	Pregledna situacija [varijanta 1]	1:35000
2.	Pregledna situacija [varijanta 2]	1:35000
3.1.	Situacija 0+000.000 - 2+300.000 [varijanta 1]	1:2500
3.2.	Situacija 2+300.000 - 4+500.000 [varijanta 1]	1:2500
3.3.	Situacija 4+500.000 - 6+800.000 [varijanta 1]	1:2500
3.4.	Situacija 6+800.000 - 9+453.615 [varijanta 1]	1:2500
4.1.	Situacija 0+000.000 - 2+400.000 [varijanta 2]	1:2500
4.2.	Situacija 2+400.000 - 4+600.000 [varijanta 2]	1:2500
4.3.	Situacija 4+600.000 - 6+900.000 [varijanta 2]	1:2500
4.4.	Situacija 6+900.000 - 9+208.128 [varijanta 2]	1:2500
5.1.	Uzdužni profil - os [varijanta 1], 0+000.000 - 1+900.000	1:2000/200
5.2.	Uzdužni profil - os [varijanta 1], 1+900.000 - 3+800.000	1:2000/200
5.3.	Uzdužni profil - os [varijanta 1], 3+800.000 - 5+700.000	1:2000/200
5.4.	Uzdužni profil - os [varijanta 1], 5+700.000 - 7+600.000	1:2000/200
5.5.	Uzdužni profil - os [varijanta 1], 7+600.000 - 9+453.615	1:2000/200
6.1.	Uzdužni profil - os [varijanta 2], 0+000.000 - 1+880.000	1:2000/200
6.2.	Uzdužni profil - os [varijanta 2], 1+880.000 - 3+760.000	1:2000/200
6.3.	Uzdužni profil - os [varijanta 2], 3+760.000 - 5+640.000	1:2000/200
6.4.	Uzdužni profil - os [varijanta 2], 5+640.000 - 7+520.000	1:2000/200
6.5.	Uzdužni profil - os [varijanta 2], 7+520.000 - 9+208.128	1:2000/200
7.1.	Jarak 1D,2D i 3D [varijanta 1]	1:2000/200
7.2.	Jarak 4D,5D i 6D [varijanta 1]	1:2000/200
7.3.	Jarak 7D [varijanta 1], 0+000.000 - 1+580.000	1:2000/200
7.4.	Jarak 7D [varijanta 1], 1+580.000 - 3+160.000	1:2000/200
7.5.	Jarak 7D [varijanta 1], 3+160.000 - 4+178.068	1:2000/200
7.6.	Jarak 1L [varijanta 1]	1:2000/200
7.7.	Jarak 2L [varijanta 1], 0+000.000 - 2+080.000	1:2000/200
7.8.	Jarak 2L [varijanta 1], 2+080.000 - 3+711.410	1:2000/200
7.9.	Jarak 3L [varijanta 1], 0+000.000 - 2+080.000	1:2000/200
7.10.	Jarak 3L [varijanta 1], 2+080.000 - 3+562.343	1:2000/200
8.1.	Jarak 1D i 2D [varijanta 2]	1:2000/200
8.2.	Jarak 3D i 4D [varijanta 2]	1:2000/200
8.3.	Jarak 5D [varijanta 2], 0+000.000 - 1+640.000	1:2000/200
8.4.	Jarak 5D [varijanta 2], 1+640.000 - 3+280.000	1:2000/200

Br. Priloga	Naziv priloga	Mjerilo
8.5.	Jarak 5D [varijanta 2], 3+280.000 - 4+873.295	1:2000/200
8.6.	Jarak 1L [varijanta 2], 0+000.000 - 1+640.000	1:2000/200
8.7.	Jarak 1L [varijanta 2], 1+640.000 - 3+137.963	1:2000/200
8.8.	Jarak 2L [varijanta 2], 0+000.000 - 1+900.000	1:2000/200
8.9.	Jarak 2L [varijanta 2], 1+900.000 - 3+537.168	1:2000/200
8.10.	Jarak 3L [varijanta 2]	1:2000/200
9.1.	Uzdužni profil - ŽC3288 [varijanta 1]	1:2000/200
9.2.	Uzdužni profil - ŽC3016 [varijanta 1]	1:2000/200
10.1.	Uzdužni profil - ŽC3288 [varijanta 2]	1:2000/200
10.2.	Uzdužni profil - ŽC3016 [varijanta 2]	1:2000/200
11.1.	Normalni poprečni profil u pravcu za autocestu	1:100
11.2.	Normalni poprečni profil u krivini za autocestu	1:100
11.3.	Normalni poprečni profil ŽC3288	1:200
11.4.	Normalni poprečni profil ŽC3016	1:200
12.	Karakteristični poprečni profil s propustom, 7+103.301 [var. 1]	1:100
13.	Karakteristični poprečni profil s propustom, 0+710.701 [var. 2]	1:100
14.1.	Karakteristični poprečni profili 1 [varijanta 1]	1:200
14.2.	Karakteristični poprečni profili 2 [varijanta 1]	1:200
14.3.	Karakteristični poprečni profili 3 [varijanta 1]	1:200
15.1.	Karakteristični poprečni profili 1 [varijanta 2]	1:200
15.2.	Karakteristični poprečni profili 2 [varijanta 2]	1:200
15.3.	Karakteristični poprečni profili 3 [varijanta 2]	1:200
16.1.	Rezultati ispitivanja preglednosti Polonje-Vrhovec [varijanta 1]	-
16.2.	Rezultati ispitivanja preglednosti Vrhovec-Polonje [varijanta 1]	-
17.1.	Rezultati ispitivanja preglednosti Polonje-Vrhovec [varijanta 2]	-
17.2.	Rezultati ispitivanja preglednosti Vrhovec-Polonje [varijanta 2]	-
18.1.	Predmjer radova [varijanta 1]	-
18.2.	Predmjer radova [varijanta 2]	-



GRAĐEVINSKI FAKULTET SVEUČILIŠTA U ZAGREBU	
DIPLOMSKI RAD	
Prilog: Pregledna situacija [varijanta 1]	Predano: rujan 2023.
Mjerilo: 1:35000	Br.pr.: 1.
Izradila: Petra Kipa, 0082058844	Mentor: Izv. prof. dr. sc. Ivica Stančerić



GRAĐEVINSKI FAKULTET SVEUČILIŠTA U ZAGREBU	
DIPLOMSKI RAD	
Prilog: Pregledna situacija [varijanta 2]	Predano: rujan 2023.
Mjerilo: 1:35000	Br.pr.: 2.
Izradila: Petra Kipa, 0082058844	Mentor: Izv. prof. dr. sc. Ivica Stančerić

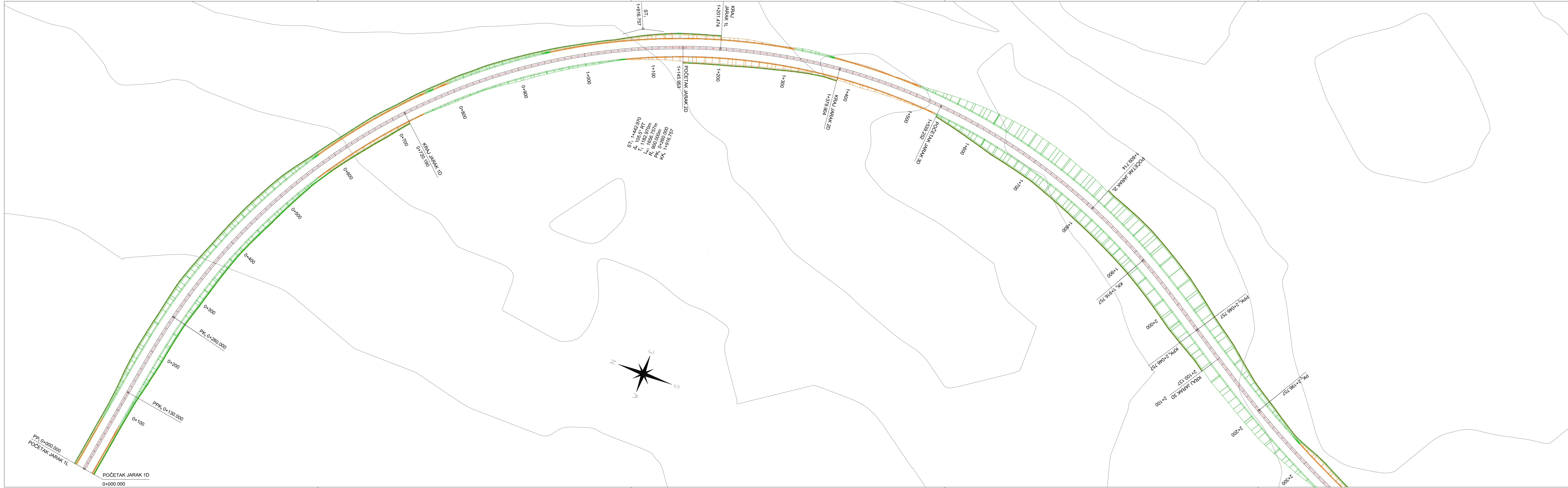

GRAĐEVINSKI FAKULTET SVEUČILIŠTA U ZAGREBU	
DIPLOMSKI RAD	
Prilog: Situacija [varijanta 1] 0+000.000 - 2+300.000	Predano: rujan 2023. Rok pred.: rujan 2023.
Mjerilo: 1:2500	Br.pr.: 3.1.
Izradila: Petra Kipa, 0082058844	Mentor: izv. prof. dr. sc. Ivica Stančerić

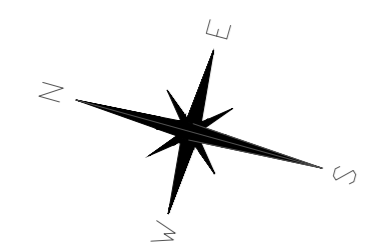

GRAĐEVINSKI FAKULTET SVEUČILIŠTA U ZAGREBU DIPLOMSKI RAD	
Prilog: Situacija [varijanta 1] 2+300.000 - 4+500.000	Predano: rujan 2023. Rok pred.: rujan 2023.
Mjerilo: 1:2500	Br.pr.: 3.2
Izradila: Petra Kipa, 0082058844	Mentor: Izv. prof. dr. sc. Ivica Stančerić

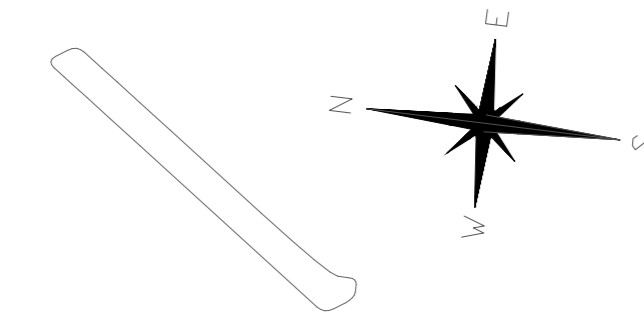

GRAĐEVINSKI FAKULTET SVEUČILIŠTA U ZAGREBU		DIPLOMSKI RAD	
Prilog: Situacija [varijanta 1] 4+500.000 - 6+800.000		Predano: rujan 2023.	
Mjerilo: 1:2500	Br.pr.: 3.3.	Rok pred.: rujan 2023.	
Izdavila: Petra Kipa, 0082058844		Mentor: Izv. prof. dr. sc. Ivica Stančerić	

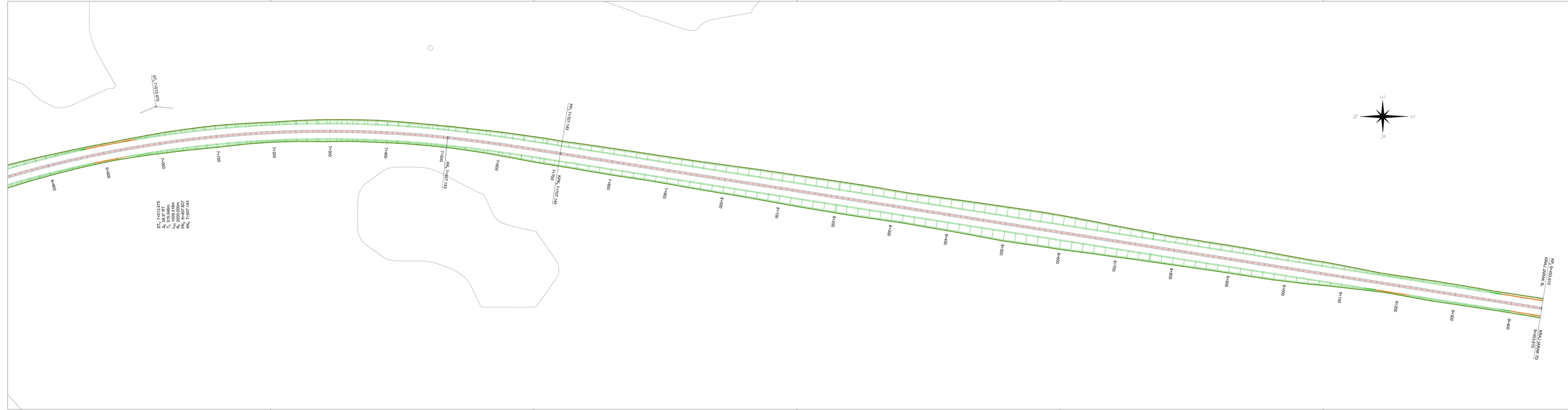

ST. 7+013.475
 L= 28.9 RT
 L= 515.648m
 R= 1000.000m
 R= 2000.000m
 R= 4000.000m
 KR. 7+507.143

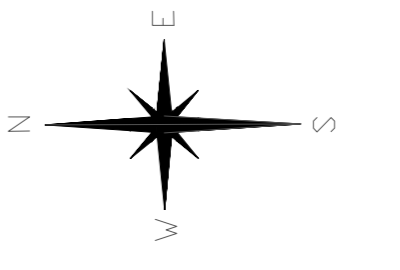

GRAĐEVINSKI FAKULTET SVEUČILIŠTA U ZAGREBU	
DIPLOMSKI RAD	
Prilog: Situacija [varijanta 1] 6+800.000 - 9+453.615	Predano: rujan 2023. Rok pred.: rujan 2023.
Mjerilo: 1:2500	Br.pr.: 3.4.
Izradila: Petra Kipa, 0082058844	Mentor: Izv. prof. dr. sc. Ivica Stančerić

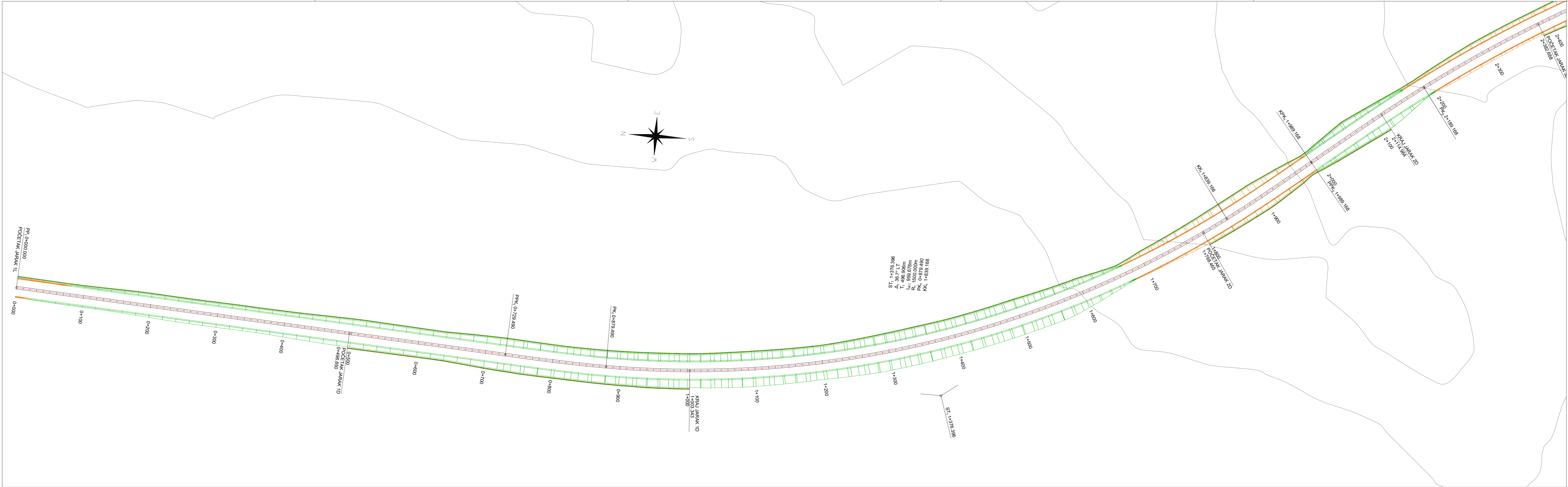

GRAĐEVINSKI FAKULTET SVEUČILIŠTA U ZAGREBU	
DIPLOMSKI RAD	
Prilog: Situacija [varijanta 2] 0+000.000 - 2+400.000	Predano: rujan 2023. Rok pred.: rujan 2023.
Mjerilo: 1:2500	Br. pr.: 4.1.
Izradila: Petra Kipa, 0082058844	Mentor: izv. prof. dr. sc. Ivica Stančerić

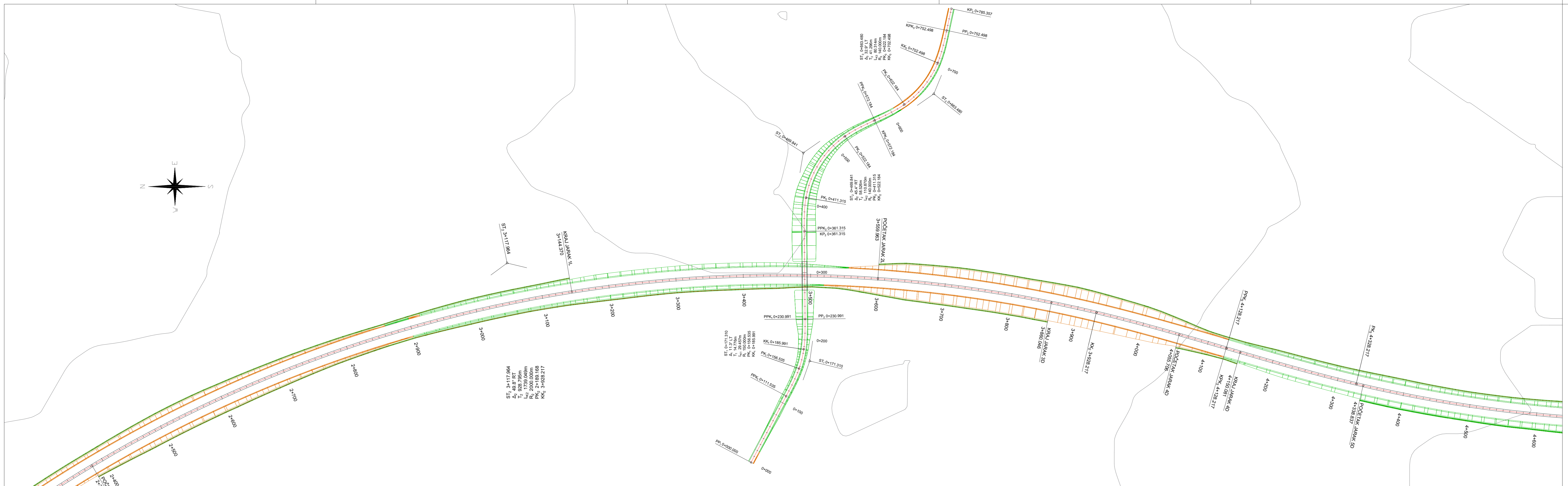

GRAĐEVINSKI FAKULTET SVEUČILIŠTA U ZAGREBU DIPLOMSKI RAD	
Prilog: Situacija [varijanta 2] 2+400.000 - 4+600.000	Predano: rujan 2023. Rok pred.: rujan 2023.
Mjerilo: 1:2500	Br. pr.: 4.2.
Izradila: Petra Kipa, 0082058844	Mentor: izv. prof. dr. sc. Ivica Stančerić



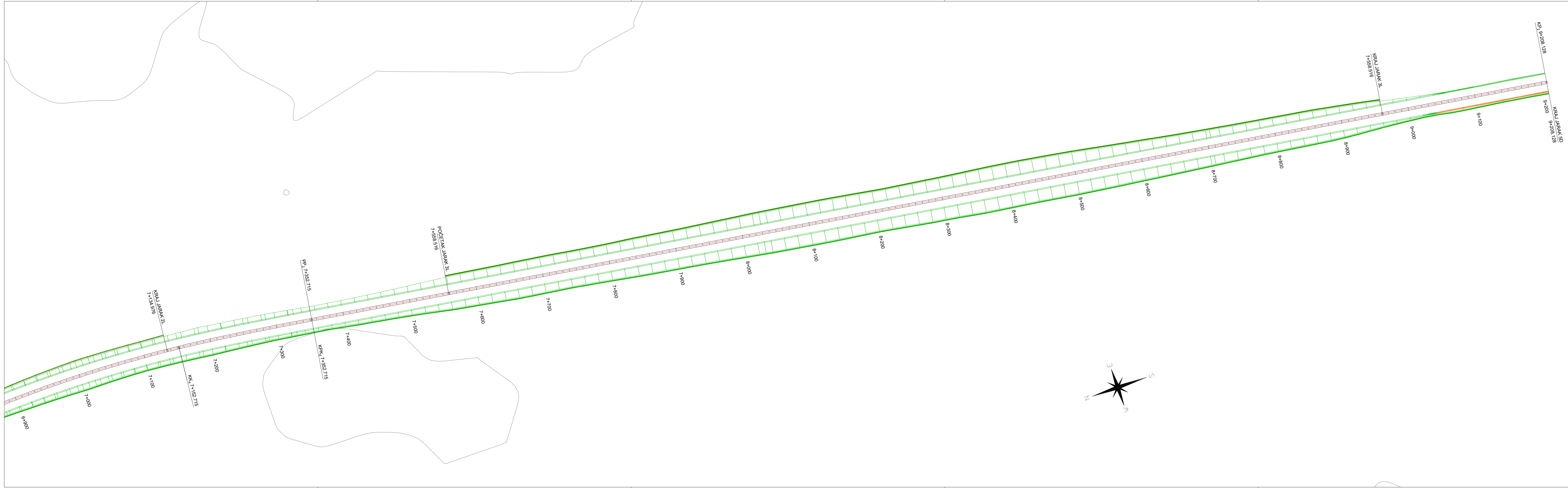

GRAĐEVINSKI FAKULTET SVEUČILIŠTA U ZAGREBU			
DIPLOMSKI RAD			
Prilog: Situacija [varijanta 2] 6+900.000 - 9+208.128		Predano: rujan 2023. Rok pred.: rujan 2023.	
Mjerilo: 1:2500	Br. pr.: 4.4.	Mentor: izv. prof. dr. sc. Ivica Stančerić	
Izradila: Petra Kipa, 0082058844			

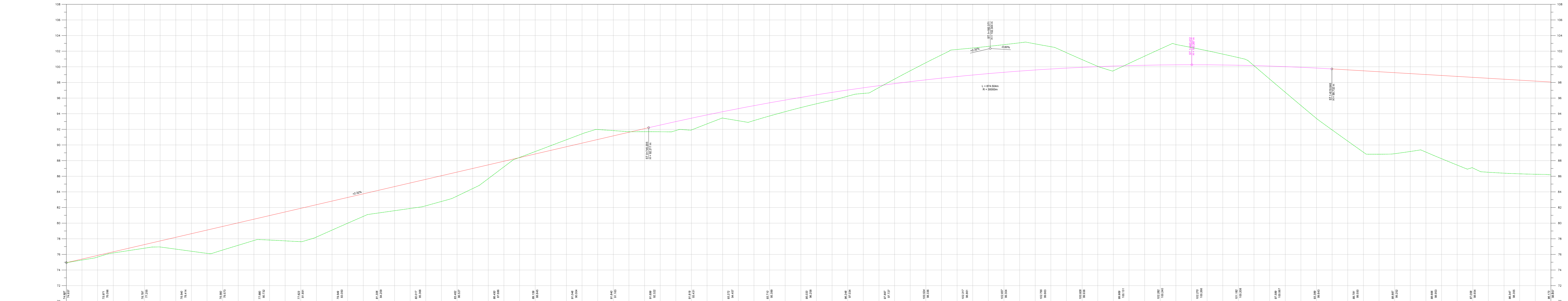

H=70.000 m.n.m.

Vertikalni elementi	0+000/0+000	0+200	0+400	0+600	0+800	1+000	1+200	1+400	1+600	1+800	1+900
Stacionazi	0+000	0+200	0+400	0+600	0+800	1+000	1+200	1+400	1+600	1+800	1+900
Kote nivele	74.937	75.276	75.665	76.035	76.382	76.719	77.025	77.301	77.552	77.781	77.987
Kote terena	74.937	75.276	75.665	76.035	76.382	76.719	77.025	77.301	77.552	77.781	77.987
Delta Z	0.00m	-0.126m	-0.199m	-0.145m	-0.300m	-0.064m	-0.769m	-1.050m	-2.242m	-2.277m	-3.030m
Tlocrtni elementi	L = 130.000m										
Schema vitoperenja											

GRAĐEVINSKI FAKULTET SVEUČILIŠTA U ZAGREBU
DIPLOMSKI RAD
 Prilog: Uzdužni profil - os [varijanta 1]
 0+000.000 - 1+900.000
 Mjerilo: 1:2000/200
 Izradila: Petra Kipa, 0082058844

Predano: rujan 2023.
 Rok pred.: rujan 2023.
 Br. pr.: 5.1.
 Mentor:
 Iva Stančević

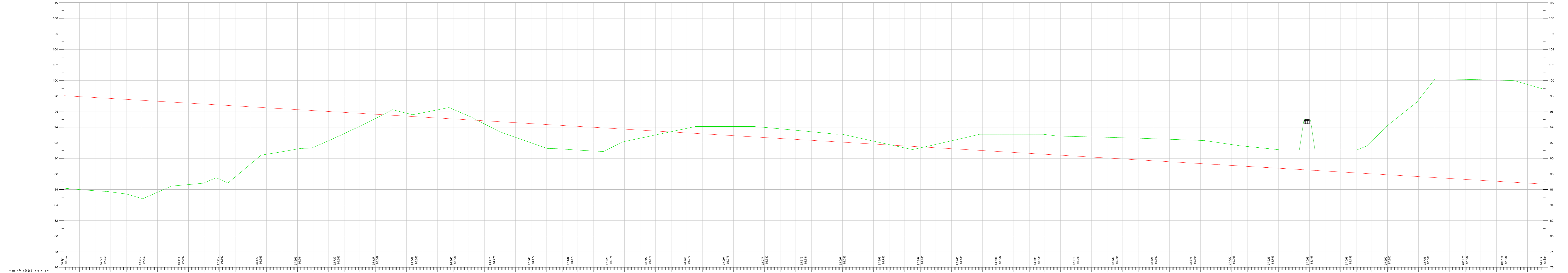

H=76.000 m.n.m.

Vertikalni elementi	Stacionaza	Kote nivelete	Kote terena	Delta Z
	1+920	97.537	85.991	-11.547m
	1+940	97.818	85.838	-11.980m
	1+960	97.698	85.687	-12.011m
	1+980	97.579	85.426	-12.153m
	2+000	97.459	84.840	-12.619m
	2+020	97.340	85.413	-11.926m
	2+040	97.220	86.454	-10.766m
	2+060	97.101	86.636	-10.465m
	2+080	96.981	86.859	-10.123m
	2+100	96.862	87.210	-8.350m
	2+120	96.742	87.622	-8.121m
	2+140	96.623	88.300	-2.323m
	2+160	96.503	88.525	-8.975m
	2+180	96.384	88.655	-8.323m
	2+200	96.264	88.205	-8.065m
	2+220	96.145	87.407	-4.726m
	2+240	96.025	88.277	-3.748m
	2+260	95.906	88.107	-2.78m
	2+280	95.786	84.139	-1.648m
	2+300	95.667	85.127	-0.540m
	2+320	95.547	86.101	0.604m
	2+340	95.428	85.603	0.375m
	2+360	95.308	85.547	0.538m
	2+380	95.189	86.244	1.055m
	2+400	95.069	86.300	1.231m
	2+420	94.950	85.446	0.496m
	2+440	94.830	84.427	-0.403m
	2+460	94.711	83.416	-1.295m
	2+480	94.591	82.703	-1.888m
	2+500	94.472	82.000	-2.475m
	2+520	94.352	81.307	-3.046m
	2+540	94.233	81.252	-3.031m
	2+560	94.113	81.066	-3.048m
	2+580	93.994	80.946	-3.048m
	2+600	93.874	81.223	-2.651m
	2+620	93.754	81.517	-1.888m
	2+640	93.635	81.635	-1.048m
	2+660	93.516	81.516	-0.500m
	2+680	93.397	81.397	0.030m
	2+700	93.277	81.277	0.580m
	2+720	93.158	81.158	0.840m
	2+740	93.038	81.038	1.020m
	2+760	92.919	80.919	1.179m
	2+780	92.799	80.799	1.289m
	2+800	92.680	80.680	1.298m
	2+820	92.560	80.560	1.286m
	2+840	92.441	80.441	1.170m
	2+860	92.321	80.321	1.099m
	2+880	92.202	80.202	1.024m
	2+900	92.082	80.082	1.015m
	2+920	91.963	80.163	0.690m
	2+940	91.843	80.243	0.369m
	2+960	91.724	80.324	0.052m
	2+980	91.604	80.404	-0.261m
	3+000	91.485	80.485	-0.133m
	3+020	91.365	80.565	0.434m
	3+040	91.246	80.646	1.009m
	3+060	91.126	80.726	1.591m
	3+080	91.007	80.807	2.091m
	3+100	90.887	80.887	2.710m
	3+120	90.768	80.768	2.330m
	3+140	90.648	80.648	2.449m
	3+160	90.529	80.529	2.541m
	3+180	90.409	80.409	2.446m
	3+200	90.290	80.290	2.500m
	3+220	90.170	80.170	2.591m
	3+240	90.051	80.051	2.657m
	3+260	89.931	80.131	2.720m
	3+280	89.812	80.212	2.778m
	3+300	89.692	80.292	2.833m
	3+320	89.573	80.373	2.883m
	3+340	89.453	80.453	2.930m
	3+360	89.334	80.334	2.972m
	3+380	89.214	80.214	2.869m
	3+400	89.095	80.095	2.685m
	3+420	88.975	80.175	2.557m
	3+440	88.856	80.256	2.470m
	3+460	88.736	80.336	2.385m
	3+480	88.617	80.417	2.481m
	3+500	88.497	80.497	2.601m
	3+520	88.378	80.578	2.720m
	3+540	88.258	80.658	2.840m
	3+560	88.139	80.739	2.860m
	3+580	88.019	80.819	4.167m
	3+600	87.900	80.900	6.309m
	3+620	87.780	80.980	8.024m
	3+640	87.661	81.061	9.849m
	3+660	87.541	81.141	12.519m
	3+680	87.422	81.222	12.771m
	3+700	87.302	81.302	12.846m
	3+720	87.183	81.383	12.922m
	3+740	87.063	81.463	12.993m
	3+760	86.944	81.544	13.056m
	3+780	86.824	81.624	12.673m
	3+800	86.705	81.705	12.200m

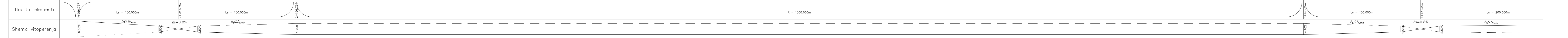

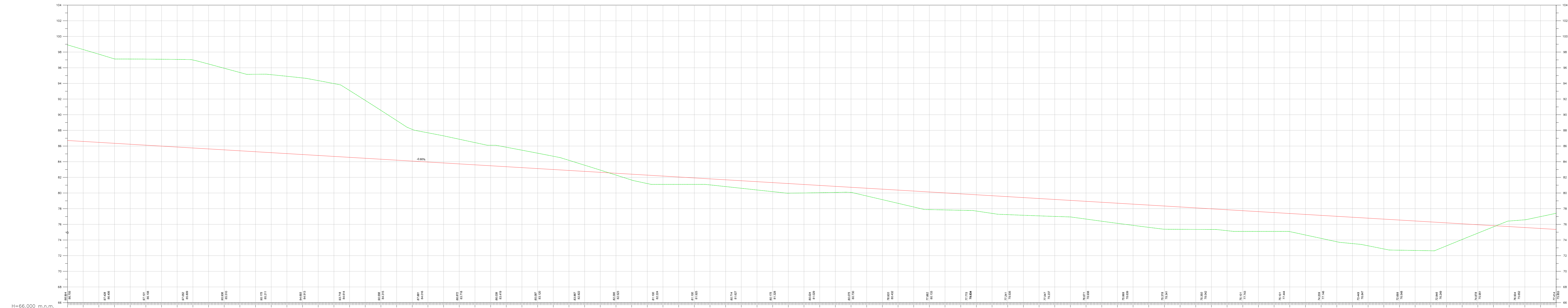

H=66.000 m.n.m. -0.60%

Vertikalni elementi	Stacionaza	Kote nivelete	Kote terena	Delta Z	Tlocrtni elementi	Schema vitoperenja
	3+820	86.585	98.325	11.740m		
	3+840	86.446	97.230	11.204m		
	3+860	86.347	97.125	10.778m		
	3+880	86.227	97.009	10.882m		
	3+900	86.108	97.001	10.993m		
	3+920	85.988	97.096	11.088m		
	3+940	85.869	97.084	11.196m		
	3+960	85.749	96.991	11.242m		
	3+980	85.630	96.478	10.846m		
	4+000	85.510	95.535	10.422m		
	4+020	85.391	95.391	10.000m		
	4+040	85.271	95.271	9.998m		
	4+060	85.152	95.115	9.964m		
	4+080	85.032	94.909	9.877m		
	4+100	84.913	94.693	9.781m		
	4+120	84.793	94.308	9.564m		
	4+140	84.674	93.973	9.298m		
	4+160	84.554	93.091	8.539m		
	4+180	84.435	91.833	7.398m		
	4+200	84.315	90.556	6.241m		
	4+220	84.196	89.285	5.088m		
	4+240	84.076	88.028	4.052m		
	4+260	83.957	87.088	3.722m		
	4+280	83.837	86.201	3.463m		
	4+300	83.718	85.378	3.194m		
	4+320	83.598	84.443	2.849m		
	4+340	83.479	83.479	2.021m		
	4+360	83.359	83.359	2.493m		
	4+380	83.240	83.240	2.233m		
	4+400	83.120	83.120	1.967m		
	4+420	83.001	84.695	1.694m		
	4+440	82.881	84.176	1.295m		
	4+460	82.762	83.555	0.794m		
	4+480	82.642	82.928	0.286m		
	4+500	82.523	82.295	-0.228m		
	4+520	82.403	81.656	-0.748m		
	4+540	82.284	81.009	-1.075m		
	4+560	82.164	81.100	-1.064m		
	4+580	82.045	81.100	-0.944m		
	4+600	81.925	81.000	-0.925m		
	4+620	81.806	81.006	-0.786m		
	4+640	81.686	80.822	-0.865m		
	4+660	81.567	80.606	-0.961m		
	4+680	81.447	80.331	-1.022m		
	4+700	81.328	80.175	-1.152m		
	4+720	81.208	79.978	-1.230m		
	4+740	81.089	80.009	-1.080m		
	4+760	80.969	80.041	-0.928m		
	4+780	80.850	80.078	-0.774m		
	4+800	80.730	80.075	-0.655m		
	4+820	80.611	79.624	-0.987m		
	4+840	80.491	79.165	-1.327m		
	4+860	80.372	78.685	-1.687m		
	4+880	80.252	78.215	-2.037m		
	4+900	80.133	77.882	-2.257m		
	4+920	80.013	77.639	-2.374m		
	4+940	79.894	77.396	-2.098m		
	4+960	79.774	77.096	-2.078m		
	4+980	79.655	76.655	-2.227m		
	5+000	79.535	76.335	-2.200m		
	5+020	79.416	76.161	-2.255m		
	5+040	79.297	75.895	-2.212m		
	5+060	79.177	75.603	-2.164m		
	5+080	79.058	75.058	-2.144m		
	5+100	78.938	74.671	-2.267m		
	5+120	78.819	74.307	-2.457m		
	5+140	78.699	74.131	-2.568m		
	5+160	78.580	73.890	-2.709m		
	5+180	78.460	73.616	-2.844m		
	5+200	78.341	73.378	-2.963m		
	5+220	78.221	73.164	-2.857m		
	5+240	78.102	73.024	-2.788m		
	5+260	77.983	72.805	-2.658m		
	5+280	77.863	72.683	-2.677m		
	5+300	77.743	72.569	-2.642m		
	5+320	77.624	72.424	-2.533m		
	5+340	77.504	72.204	-2.463m		
	5+360	77.385	72.025	-2.333m		
	5+380	77.265	71.845	-2.652m		
	5+400	77.146	71.666	-2.937m		
	5+420	77.026	71.486	-3.248m		
	5+440	76.907	71.307	-3.302m		
	5+460	76.787	71.127	-3.356m		
	5+480	76.668	70.948	-3.810m		
	5+500	76.548	70.768	-3.848m		
	5+520	76.429	70.589	-3.702m		
	5+540	76.309	70.410	-3.678m		
	5+560	76.190	70.230	-2.935m		
	5+580	76.070	70.050	-2.002m		
	5+600	75.951	70.000	-1.073m		
	5+620	75.831	70.000	-0.198m		
	5+640	75.712	70.000	0.712m		
	5+660	75.592	70.000	0.990m		
	5+680	75.473	70.000	1.517m		
	5+700	75.353	70.000	2.000m		

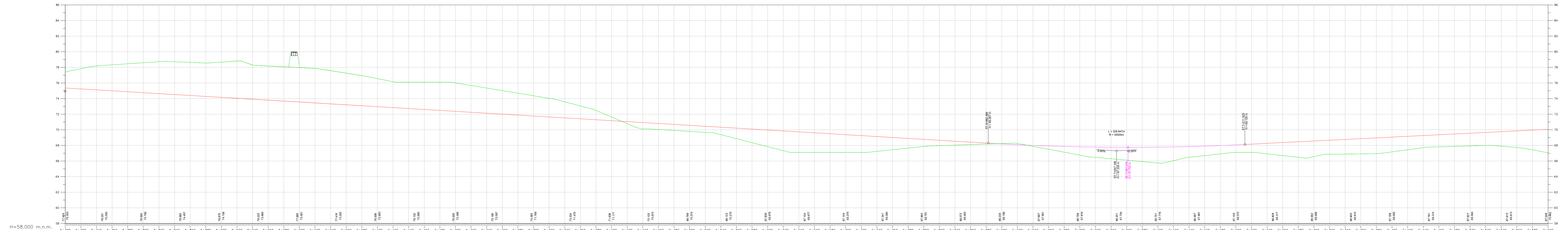

H=58.000 m.n.m.

Vertikalni elementi	Stacionaza	Kote nivelete	Kote terena	Delta Z
	5+700	74.500	74.500	
	5+720	75.234	74.836	2.603m
	5+740	75.114	74.619	3.066m
	5+760	74.995	74.321	3.327m
	5+780	74.875	74.169	3.583m
	5+800	74.756	74.030	3.837m
	5+820	74.636	73.913	4.086m
	5+840	74.517	73.817	4.207m
	5+860	74.397	73.742	4.242m
	5+880	74.278	73.680	4.274m
	5+900	74.158	73.621	4.317m
	5+920	74.039	73.565	4.390m
	5+940	73.919	73.512	4.404m
	5+960	73.799	73.461	4.416m
	5+980	73.679	73.411	4.252m
	6+000	73.559	73.362	4.057m
	6+020	73.439	73.314	3.858m
	6+040	73.319	73.267	3.617m
	6+060	73.199	73.221	3.439m
	6+080	73.079	73.176	3.223m
	6+100	72.959	73.131	3.014m
	6+120	72.839	73.086	2.804m
	6+140	72.719	73.041	2.594m
	6+160	72.600	73.000	2.385m
	6+180	72.480	72.960	2.056m
	6+200	72.360	72.920	1.652m
	6+220	72.240	72.880	1.195m
	6+240	72.120	72.840	0.465m
	6+260	72.000	72.800	-0.264m
	6+280	71.880	72.760	-0.820m
	6+300	71.760	72.720	-1.270m
	6+320	71.640	72.680	-1.570m
	6+340	71.520	72.640	-1.248m
	6+360	71.400	72.600	-0.919m
	6+380	71.280	72.560	-0.697m
	6+400	71.160	72.520	-0.500m
	6+420	71.040	72.480	-0.317m
	6+440	70.920	72.440	-0.130m
	6+460	70.800	72.400	0.046m
	6+480	70.680	72.360	0.162m
	6+500	70.560	72.320	-0.117m
	6+520	70.440	72.280	-0.414m
	6+540	70.320	72.240	-0.720m
	6+560	70.200	72.200	-1.000m
	6+580	70.080	72.160	-1.320m
	6+600	69.960	72.120	-1.472m
	6+620	69.840	72.080	-1.630m
	6+640	69.720	72.040	-1.824m
	6+660	69.600	72.000	-2.020m
	6+680	69.480	71.960	-1.763m
	6+700	69.360	71.920	-1.374m
	6+720	69.240	71.880	-1.217m
	6+740	69.120	71.840	-1.070m
	6+760	69.000	71.800	-0.960m
	6+780	68.880	71.760	-1.020m
	6+800	68.760	71.720	-1.346m
	6+820	68.640	71.680	-1.670m
	6+840	68.520	71.640	-1.990m
	6+860	68.400	71.600	-2.004m
	6+880	68.280	71.560	-1.790m
	6+900	68.160	71.520	-1.870m
	6+920	68.040	71.480	-2.010m
	6+940	67.920	71.440	-1.897m
	6+960	67.800	71.400	-1.720m
	6+980	67.680	71.360	-1.550m
	7+000	67.560	71.320	-1.548m
	7+020	67.440	71.280	-1.630m
	7+040	67.320	71.240	-1.670m
	7+060	67.200	71.200	-1.860m
	7+080	67.080	71.160	-2.141m
	7+100	66.960	71.120	-2.200m
	7+120	66.840	71.080	-3.014m
	7+140	66.720	71.040	
	7+160	66.600	71.000	
	7+180	66.480	70.960	
	7+200	66.360	70.920	
	7+220	66.240	70.880	
	7+240	66.120	70.840	
	7+260	66.000	70.800	
	7+280	65.880	70.760	
	7+300	65.760	70.720	
	7+320	65.640	70.680	
	7+340	65.520	70.640	
	7+360	65.400	70.600	
	7+380	65.280	70.560	
	7+400	65.160	70.520	
	7+420	65.040	70.480	
	7+440	64.920	70.440	
	7+460	64.800	70.400	
	7+480	64.680	70.360	
	7+500	64.560	70.320	
	7+520	64.440	70.280	
	7+540	64.320	70.240	
	7+560	64.200	70.200	
	7+580	64.080	70.160	
	7+600	63.960	70.120	



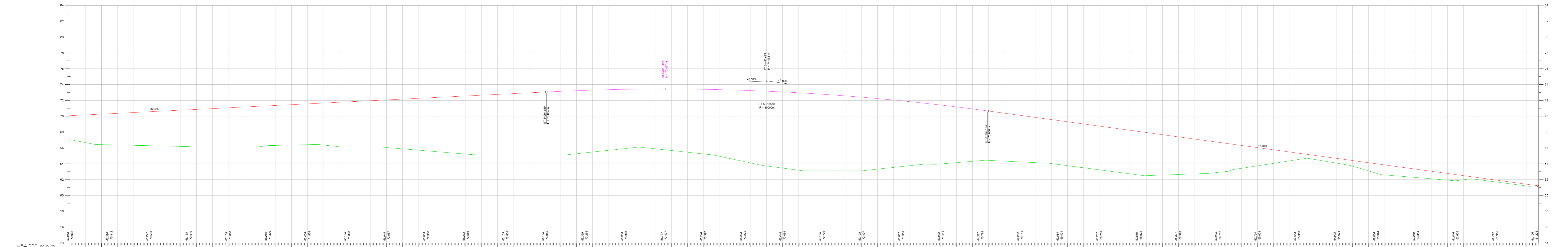

H=54.000 m.n.m.

Vertikalni elementi	0.50%		L = 557.357m R = 30000m		-1.36%	
Stacionaza	7+600	7+620	7+640	7+660	7+680	7+700
Kote nivelete	66.64	66.64	66.64	66.64	66.64	66.64
Kote terena	66.64	66.64	66.64	66.64	66.64	66.64
Delta Z	-1.498m	-1.498m	-1.498m	-1.498m	-1.498m	-1.498m
Tlocrtni elementi	Ls = 200.000m		L = 1746.472m		Ls = 200.000m	
Shema vitoperenja	0.50%		0.50%		-1.36%	

GRAĐEVINSKI FAKULTET SVEUČILIŠTA U ZAGREBU
DIPLOMSKI RAD
 Prilog: Uzdužni profil - os [varijanta 1] 7+600.000 - 9+453.615
 Predano: rujan 2023.
 Rok pred.: rujan 2023.
 Mjerilo: 1:2000/200 Br. pr.: 5.5
 Izradila: Petra Kipa, 0082058844
 Mentor: Ilica Stančerić

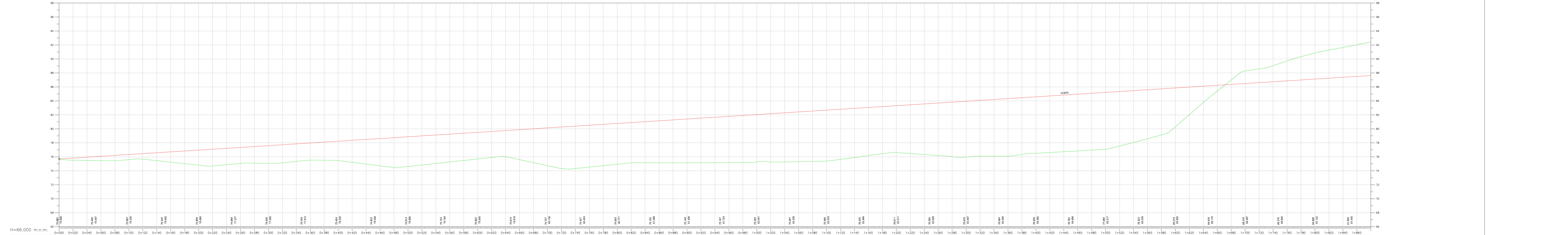

H=66.000 m.n.m.

Vertikalni elementi	Stacionaza	Kote nivelete	Kote terena	Delta Z	Tlocrtni elementi
0+000	0+000	75.690	75.690	0.00m	2.80m
0+020	0+020	75.817	75.615	-0.30m	2.80m
0+040	0+040	75.944	75.442	-0.50m	2.80m
0+060	0+060	76.071	75.270	-0.80m	2.80m
0+080	0+080	76.198	75.098	-1.10m	2.80m
0+100	0+100	76.325	74.926	-1.40m	2.80m
0+120	0+120	76.452	74.754	-1.70m	2.80m
0+140	0+140	76.579	74.582	-2.00m	2.80m
0+160	0+160	76.706	74.410	-2.30m	2.80m
0+180	0+180	76.833	74.238	-2.60m	2.80m
0+200	0+200	76.960	74.066	-2.90m	2.80m
0+220	0+220	77.087	73.894	-3.20m	2.80m
0+240	0+240	77.214	73.722	-3.50m	2.80m
0+260	0+260	77.341	73.550	-3.80m	2.80m
0+280	0+280	77.468	73.378	-4.10m	2.80m
0+300	0+300	77.595	73.206	-4.40m	2.80m
0+320	0+320	77.722	73.034	-4.70m	2.80m
0+340	0+340	77.849	72.862	-5.00m	2.80m
0+360	0+360	77.976	72.690	-5.30m	2.80m
0+380	0+380	78.103	72.518	-5.60m	2.80m
0+400	0+400	78.230	72.346	-5.90m	2.80m
0+420	0+420	78.357	72.174	-6.20m	2.80m
0+440	0+440	78.484	72.002	-6.50m	2.80m
0+460	0+460	78.611	71.830	-6.80m	2.80m
0+480	0+480	78.738	71.658	-7.10m	2.80m
0+500	0+500	78.865	71.486	-7.40m	2.80m
0+520	0+520	78.992	71.314	-7.70m	2.80m
0+540	0+540	79.119	71.142	-8.00m	2.80m
0+560	0+560	79.246	70.970	-8.30m	2.80m
0+580	0+580	79.373	70.798	-8.60m	2.80m
0+600	0+600	79.500	70.626	-8.90m	2.80m
0+620	0+620	79.627	70.454	-9.20m	2.80m
0+640	0+640	79.754	70.282	-9.50m	2.80m
0+660	0+660	79.881	70.110	-9.80m	2.80m
0+680	0+680	80.008	69.938	-10.10m	2.80m
0+700	0+700	80.135	69.766	-10.40m	2.80m
0+720	0+720	80.262	69.594	-10.70m	2.80m
0+740	0+740	80.389	69.422	-11.00m	2.80m
0+760	0+760	80.516	69.250	-11.30m	2.80m
0+780	0+780	80.643	69.078	-11.60m	2.80m
0+800	0+800	80.770	68.906	-11.90m	2.80m
0+820	0+820	80.897	68.734	-12.20m	2.80m
0+840	0+840	81.024	68.562	-12.50m	2.80m
0+860	0+860	81.151	68.390	-12.80m	2.80m
0+880	0+880	81.278	68.218	-13.10m	2.80m
0+900	0+900	81.405	68.046	-13.40m	2.80m
0+920	0+920	81.532	67.874	-13.70m	2.80m
0+940	0+940	81.659	67.702	-14.00m	2.80m
0+960	0+960	81.786	67.530	-14.30m	2.80m
0+980	0+980	81.913	67.358	-14.60m	2.80m
1+000	1+000	82.040	67.186	-14.90m	2.80m
1+020	1+020	82.167	67.014	-15.20m	2.80m
1+040	1+040	82.294	66.842	-15.50m	2.80m
1+060	1+060	82.421	66.670	-15.80m	2.80m
1+080	1+080	82.548	66.498	-16.10m	2.80m
1+100	1+100	82.675	66.326	-16.40m	2.80m
1+120	1+120	82.802	66.154	-16.70m	2.80m
1+140	1+140	82.929	65.982	-17.00m	2.80m
1+160	1+160	83.056	65.810	-17.30m	2.80m
1+180	1+180	83.183	65.638	-17.60m	2.80m
1+200	1+200	83.310	65.466	-17.90m	2.80m
1+220	1+220	83.437	65.294	-18.20m	2.80m
1+240	1+240	83.564	65.122	-18.50m	2.80m
1+260	1+260	83.691	64.950	-18.80m	2.80m
1+280	1+280	83.818	64.778	-19.10m	2.80m
1+300	1+300	83.945	64.606	-19.40m	2.80m
1+320	1+320	84.072	64.434	-19.70m	2.80m
1+340	1+340	84.199	64.262	-20.00m	2.80m
1+360	1+360	84.326	64.090	-20.30m	2.80m
1+380	1+380	84.453	63.918	-20.60m	2.80m
1+400	1+400	84.580	63.746	-20.90m	2.80m
1+420	1+420	84.707	63.574	-21.20m	2.80m
1+440	1+440	84.834	63.402	-21.50m	2.80m
1+460	1+460	84.961	63.230	-21.80m	2.80m
1+480	1+480	85.088	63.058	-22.10m	2.80m
1+500	1+500	85.215	62.886	-22.40m	2.80m
1+520	1+520	85.342	62.714	-22.70m	2.80m
1+540	1+540	85.469	62.542	-23.00m	2.80m
1+560	1+560	85.596	62.370	-23.30m	2.80m
1+580	1+580	85.723	62.198	-23.60m	2.80m
1+600	1+600	85.850	62.026	-23.90m	2.80m
1+620	1+620	85.977	61.854	-24.20m	2.80m
1+640	1+640	86.104	61.682	-24.50m	2.80m
1+660	1+660	86.231	61.510	-24.80m	2.80m
1+680	1+680	86.358	61.338	-25.10m	2.80m
1+700	1+700	86.485	61.166	-25.40m	2.80m
1+720	1+720	86.612	60.994	-25.70m	2.80m
1+740	1+740	86.739	60.822	-26.00m	2.80m
1+760	1+760	86.866	60.650	-26.30m	2.80m
1+780	1+780	86.993	60.478	-26.60m	2.80m
1+800	1+800	87.120	60.306	-26.90m	2.80m
1+820	1+820	87.247	60.134	-27.20m	2.80m
1+840	1+840	87.374	59.962	-27.50m	2.80m
1+860	1+860	87.501	59.790	-27.80m	2.80m
1+880	1+880	87.628	59.618	-28.10m	2.80m
1+900	1+900	87.755	59.446	-28.40m	2.80m

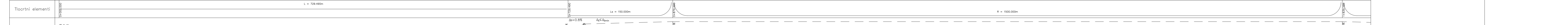

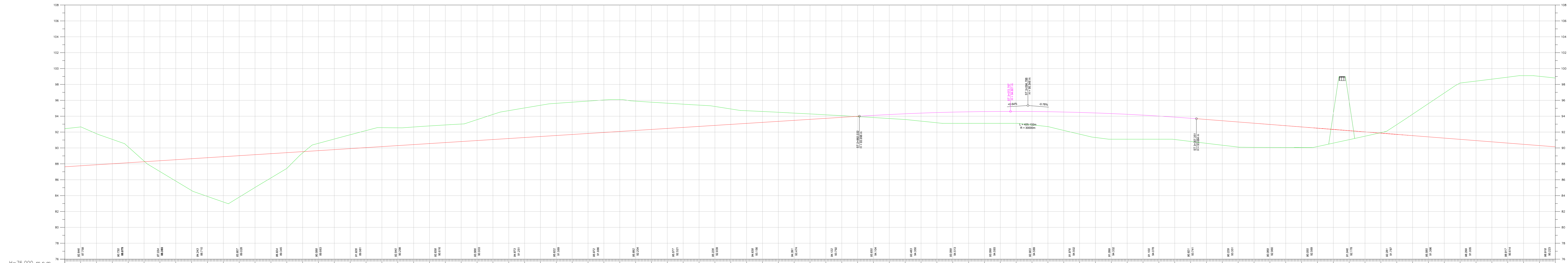

H=76.000 m.n.m.

Vertikalni elementi	Stacionaza	Kote nivelete	Kote terena	Delta Z
	1+900	87.728	82.646	4.888m
	1+920	87.885	83.920	3.970m
	1+940	88.012	84.079	3.937m
	1+960	88.139	84.200	3.939m
	1+980	88.266	84.327	3.939m
	2+000	88.393	84.454	3.939m
	2+020	88.520	84.581	3.939m
	2+040	88.647	84.708	3.939m
	2+060	88.774	84.835	3.939m
	2+080	88.901	84.962	3.939m
	2+100	89.028	85.089	3.939m
	2+120	89.155	85.216	3.939m
	2+140	89.282	85.343	3.939m
	2+160	89.409	85.470	3.939m
	2+180	89.536	85.597	3.939m
	2+200	89.663	85.724	3.939m
	2+220	89.790	85.851	3.939m
	2+240	89.917	85.978	3.939m
	2+260	90.044	86.105	3.939m
	2+280	90.171	86.232	3.939m
	2+300	90.298	86.359	3.939m
	2+320	90.425	86.486	3.939m
	2+340	90.552	86.613	3.939m
	2+360	90.679	86.740	3.939m
	2+380	90.806	86.867	3.939m
	2+400	90.933	86.994	3.939m
	2+420	91.060	87.121	3.939m
	2+440	91.187	87.248	3.939m
	2+460	91.314	87.375	3.939m
	2+480	91.441	87.502	3.939m
	2+500	91.568	87.629	3.939m
	2+520	91.695	87.756	3.939m
	2+540	91.822	87.883	3.939m
	2+560	91.949	88.010	3.939m
	2+580	92.076	88.137	3.939m
	2+600	92.203	88.264	3.939m
	2+620	92.330	88.391	3.939m
	2+640	92.457	88.518	3.939m
	2+660	92.584	88.645	3.939m
	2+680	92.711	88.772	3.939m
	2+700	92.838	88.899	3.939m
	2+720	92.965	89.026	3.939m
	2+740	93.092	89.153	3.939m
	2+760	93.219	89.280	3.939m
	2+780	93.346	89.407	3.939m
	2+800	93.473	89.534	3.939m
	2+820	93.600	89.661	3.939m
	2+840	93.727	89.788	3.939m
	2+860	93.854	89.915	3.939m
	2+880	93.981	90.042	3.939m
	2+900	94.108	90.169	3.939m
	2+920	94.235	90.296	3.939m
	2+940	94.362	90.423	3.939m
	2+960	94.489	90.550	3.939m
	2+980	94.616	90.677	3.939m
	3+000	94.743	90.804	3.939m
	3+020	94.870	90.931	3.939m
	3+040	94.997	91.058	3.939m
	3+060	95.124	91.185	3.939m
	3+080	95.251	91.312	3.939m
	3+100	95.378	91.439	3.939m
	3+120	95.505	91.566	3.939m
	3+140	95.632	91.693	3.939m
	3+160	95.759	91.820	3.939m
	3+180	95.886	91.947	3.939m
	3+200	96.013	92.074	3.939m
	3+220	96.140	92.201	3.939m
	3+240	96.267	92.328	3.939m
	3+260	96.394	92.455	3.939m
	3+280	96.521	92.582	3.939m
	3+300	96.648	92.709	3.939m
	3+320	96.775	92.836	3.939m
	3+340	96.902	92.963	3.939m
	3+360	97.029	93.090	3.939m
	3+380	97.156	93.217	3.939m
	3+400	97.283	93.344	3.939m
	3+420	97.410	93.471	3.939m
	3+440	97.537	93.598	3.939m
	3+460	97.664	93.725	3.939m
	3+480	97.791	93.852	3.939m
	3+500	97.918	93.979	3.939m
	3+520	98.045	94.106	3.939m
	3+540	98.172	94.233	3.939m
	3+560	98.299	94.360	3.939m
	3+580	98.426	94.487	3.939m
	3+600	98.553	94.614	3.939m
	3+620	98.680	94.741	3.939m
	3+640	98.807	94.868	3.939m
	3+660	98.934	94.995	3.939m
	3+680	99.061	95.122	3.939m
	3+700	99.188	95.249	3.939m
	3+720	99.315	95.376	3.939m
	3+740	99.442	95.503	3.939m

Vertikalni elementi

Stacionaza

Kote nivelete

Kote terena

Delta Z

Tlocrtni elementi

Schema vitoperenja

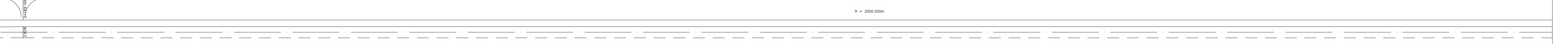

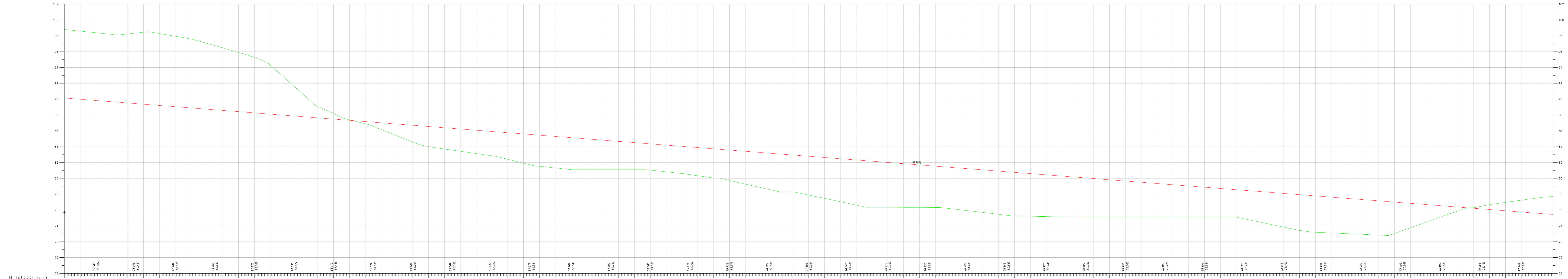

H=68.000 m.n.m.

Vertikalni elementi	-0.78%	
Stacionaza	3+760	5+620
Kote nivelete	98.598	75.444
Kote terena	98.598	75.444
Delta Z	2.254	0.000
Tlocrtni elementi		
Shema vitoperenja		

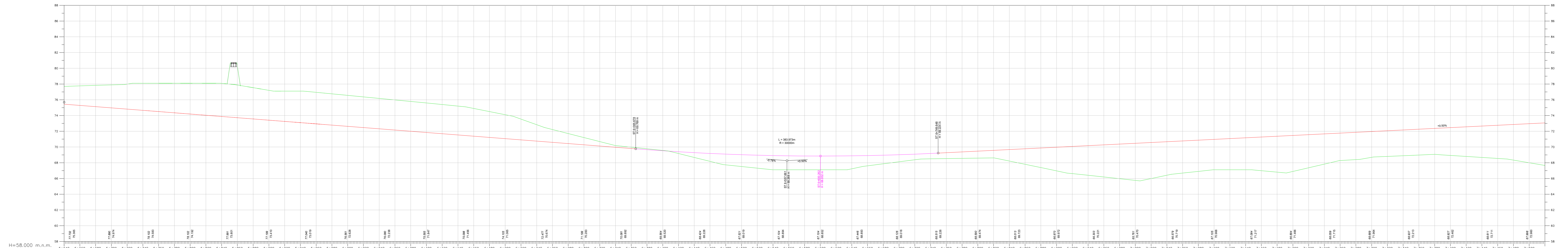

H=58.000 m.n.m.

Vertikalni elementi		
Stacionaza	5+660	7+500
Kote nivelete	75.287	72.462
Kote terena	77.766	72.462
Delta Z	2.479m	-0.000m
Tlocrtni elementi		
Schema vitoperenja		

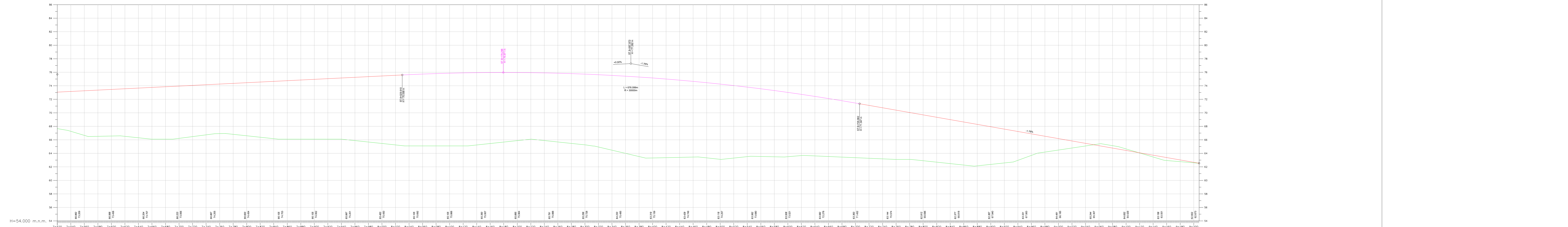

Vertikalni elementi	Stationazo	Kote nivelete	Kote terena	Delta Z
	7+520	71.159	67.260	-3.899m
	7+540	71.259	66.653	-4.596m
	7+560	71.359	66.524	-4.834m
	7+580	71.458	66.508	-4.950m
	7+600	71.558	66.524	-5.034m
	7+620	71.657	66.510	-5.147m
	7+640	71.757	66.505	-5.252m
	7+660	71.857	66.505	-5.352m
	7+680	71.956	66.523	-5.433m
	7+700	72.055	66.548	-5.507m
	7+720	72.154	66.574	-5.580m
	7+740	72.253	66.601	-5.652m
	7+760	72.352	66.628	-5.724m
	7+780	72.451	66.655	-5.799m
	7+800	72.550	66.682	-5.872m
	7+820	72.649	66.709	-5.943m
	7+840	72.748	66.736	-6.012m
	7+860	72.847	66.763	-6.081m
	7+880	72.946	66.790	-6.150m
	7+900	73.045	66.817	-6.219m
	7+920	73.144	66.844	-6.288m
	7+940	73.243	66.871	-6.357m
	7+960	73.342	66.898	-6.426m
	7+980	73.441	66.925	-6.495m
	8+000	73.540	66.952	-6.564m
	8+020	73.639	66.979	-6.633m
	8+040	73.738	67.006	-6.702m
	8+060	73.837	67.033	-6.771m
	8+080	73.936	67.060	-6.840m
	8+100	74.035	67.087	-6.909m
	8+120	74.134	67.114	-6.978m
	8+140	74.233	67.141	-7.047m
	8+160	74.332	67.168	-7.116m
	8+180	74.431	67.195	-7.185m
	8+200	74.530	67.222	-7.254m
	8+220	74.629	67.249	-7.323m
	8+240	74.728	67.276	-7.392m
	8+260	74.827	67.303	-7.461m
	8+280	74.926	67.330	-7.530m
	8+300	75.025	67.357	-7.599m
	8+320	75.124	67.384	-7.668m
	8+340	75.223	67.411	-7.737m
	8+360	75.322	67.438	-7.806m
	8+380	75.421	67.465	-7.875m
	8+400	75.520	67.492	-7.944m
	8+420	75.619	67.519	-8.013m
	8+440	75.718	67.546	-8.082m
	8+460	75.817	67.573	-8.151m
	8+480	75.916	67.600	-8.220m
	8+500	76.015	67.627	-8.289m
	8+520	76.114	67.654	-8.358m
	8+540	76.213	67.681	-8.427m
	8+560	76.312	67.708	-8.496m
	8+580	76.411	67.735	-8.565m
	8+600	76.510	67.762	-8.634m
	8+620	76.609	67.789	-8.703m
	8+640	76.708	67.816	-8.772m
	8+660	76.807	67.843	-8.841m
	8+680	76.906	67.870	-8.910m
	8+700	77.005	67.897	-8.979m
	8+720	77.104	67.924	-9.048m
	8+740	77.203	67.951	-9.117m
	8+760	77.302	67.978	-9.186m
	8+780	77.401	68.005	-9.255m
	8+800	77.500	68.032	-9.324m
	8+820	77.599	68.059	-9.393m
	8+840	77.698	68.086	-9.462m
	8+860	77.797	68.113	-9.531m
	8+880	77.896	68.140	-9.600m
	8+900	77.995	68.167	-9.669m
	8+920	78.094	68.194	-9.738m
	8+940	78.193	68.221	-9.807m
	8+960	78.292	68.248	-9.876m
	8+980	78.391	68.275	-9.945m
	9+000	78.490	68.302	-10.014m
	9+020	78.589	68.329	-10.083m
	9+040	78.688	68.356	-10.152m
	9+060	78.787	68.383	-10.221m
	9+080	78.886	68.410	-10.290m
	9+100	78.985	68.437	-10.359m
	9+120	79.084	68.464	-10.428m
	9+140	79.183	68.491	-10.497m
	9+160	79.282	68.518	-10.566m
	9+180	79.381	68.545	-10.635m
	9+200	79.480	68.572	-10.704m

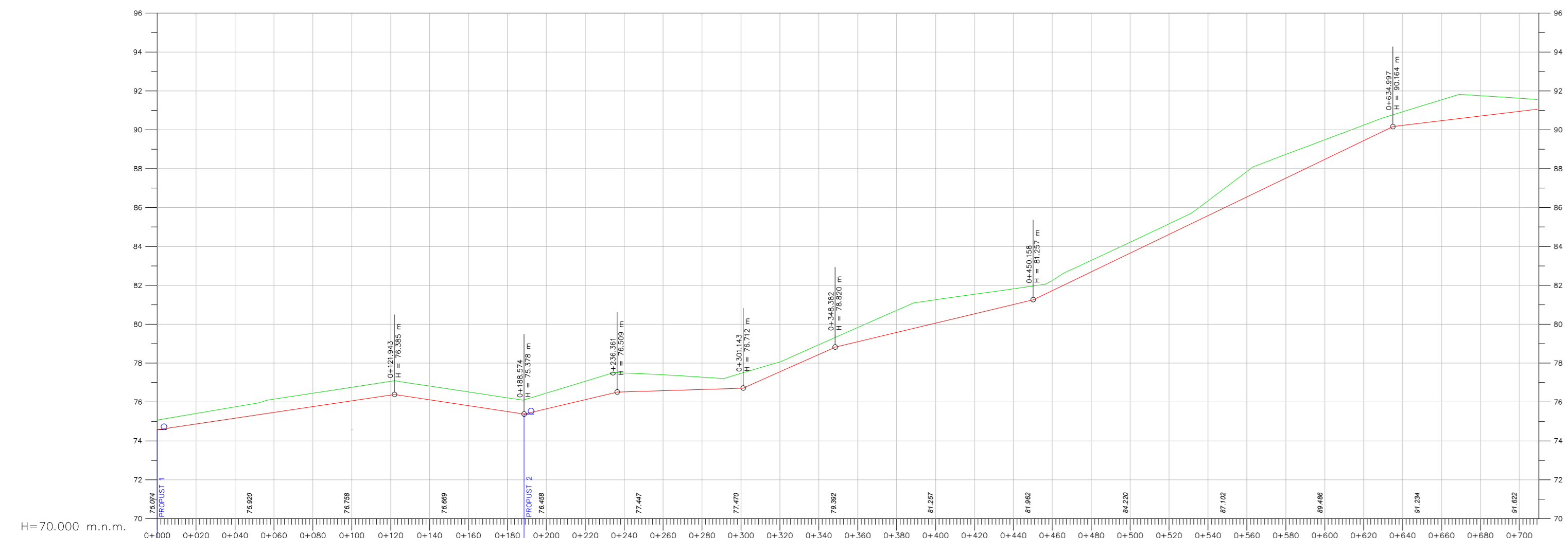

Vertikalni elementi	Stacionaza	Kote nivelete	Kote terena	Delta Z
	0+000	74.575	75.074	0.500m
	0+020	74.871	75.413	0.542m
	0+040	75.168	75.751	0.583m
	0+060	75.465	76.146	0.681m
	0+080	75.762	76.453	0.691m
	0+100	76.059	76.758	0.699m
	0+120	76.564	77.064	0.700m
	0+140	76.112	76.821	0.709m
	0+160	75.810	76.518	0.709m
	0+180	75.507	76.216	0.710m
	0+200	75.378	76.094	0.726m
	0+220	75.648	76.458	0.810m
	0+240	76.509	77.068	0.847m
	0+260	76.509	77.492	0.977m
	0+280	76.583	77.400	0.817m
	0+300	76.583	77.400	0.817m
	0+320	77.554	78.067	0.513m
	0+340	76.446	76.947	0.739m
	0+360	79.098	79.835	1.134m
	0+380	79.577	80.717	1.207m
	0+400	80.056	81.257	1.006m
	0+420	80.535	81.541	0.897m
	0+440	81.014	81.822	0.518m
	0+460	81.732	82.250	0.589m
	0+480	82.695	83.295	0.597m
	0+500	83.614	84.220	0.543m
	0+520	84.623	85.165	0.762m
	0+540	85.568	86.148	1.300m
	0+560	86.500	87.057	1.195m
	0+580	87.514	88.731	1.009m
	0+600	88.478	89.486	0.812m
	0+620	89.441	90.240	0.700m
	0+640	90.224	90.925	1.076m
	0+660	90.666	91.542	1.099m
	0+680	91.707	91.756	0.673m
	0+700	91.949	91.622	0.500m

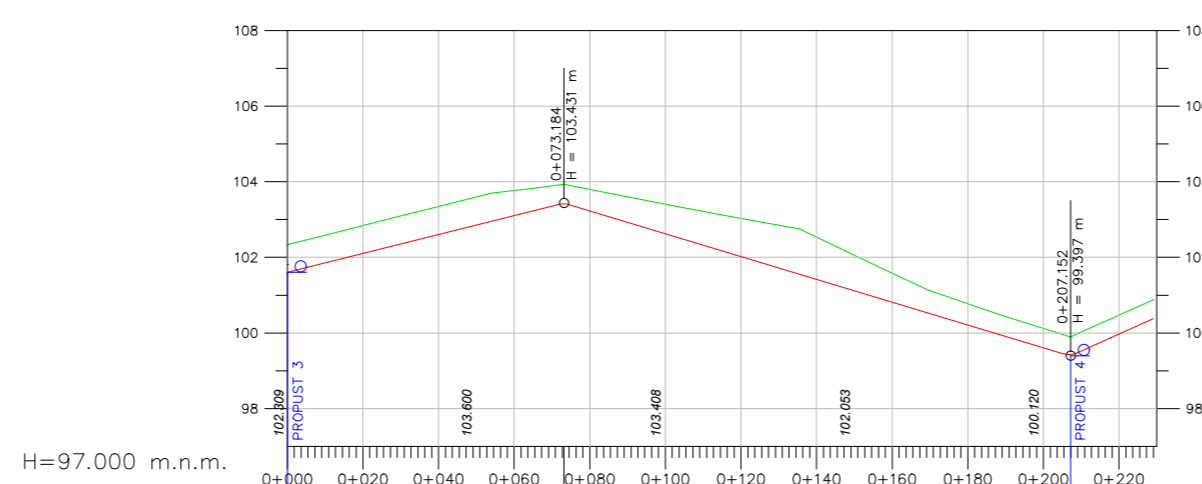

Vertikalni elementi	Stacionaza	Kote nivelete	Kote terena	Delta Z
	0+000	101.609	102.309	0.700m
	0+020	102.107	102.844	0.727m
	0+040	102.605	103.348	0.744m
	0+060	103.102	103.771	0.673m
	0+080	103.225	103.797	0.572m
	0+100	102.623	103.408	0.785m
	0+120	102.021	103.033	1.012m
	0+140	101.419	102.535	1.122m
	0+160	100.817	101.579	0.763m
	0+180	100.214	100.772	0.557m
	0+200	99.612	100.120	0.508m
	0+220	99.974	100.477	0.500m

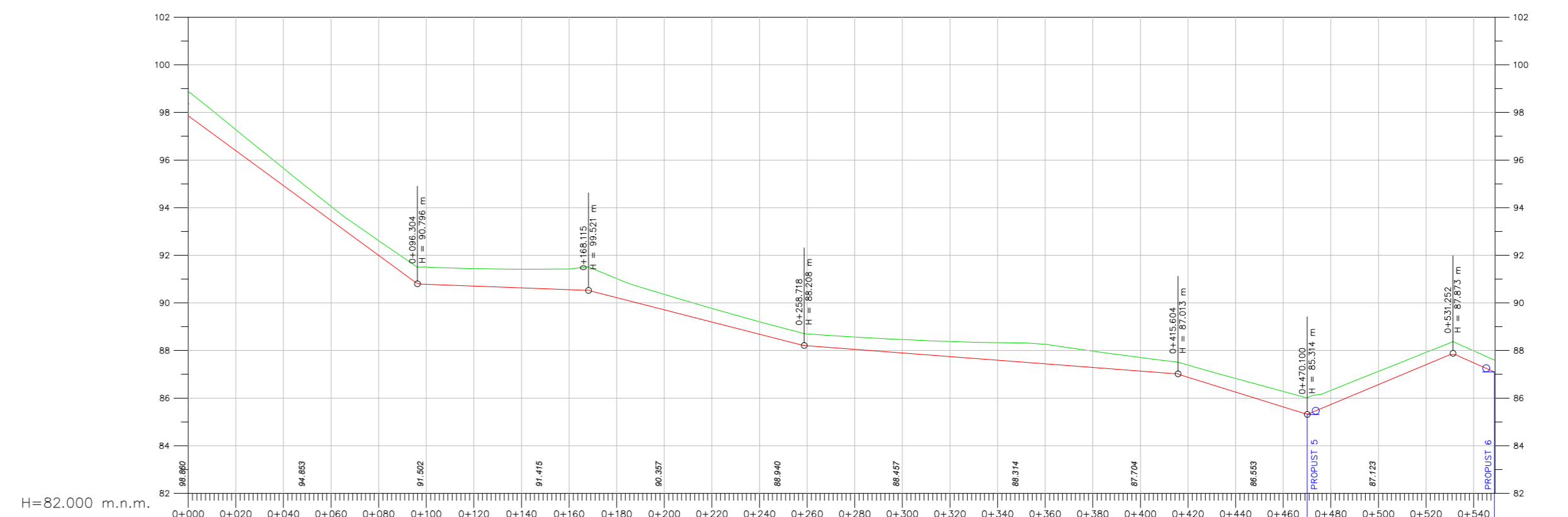

Vertikalni elementi	Stacionaza	Kote nivelete	Kote terena	Delta Z
	0+000	97.890	98.860	1.000m
	0+020	96.393	97.271	0.833m
	0+040	94.926	95.655	0.729m
	0+060	93.459	94.054	0.594m
	0+080	91.992	92.615	0.623m
	0+100	90.782	91.502	0.720m
	0+120	90.705	91.438	0.732m
	0+140	90.629	91.414	0.785m
	0+160	90.552	91.426	0.874m
	0+180	90.217	91.021	0.804m
	0+200	89.707	90.357	0.651m
	0+220	89.196	89.797	0.577m
	0+240	88.686	89.207	0.521m
	0+260	88.198	88.699	0.507m
	0+280	88.046	88.595	0.515m
	0+300	87.694	88.457	0.563m
	0+320	87.741	88.378	0.636m
	0+340	87.589	88.329	0.740m
	0+360	87.437	88.263	0.826m
	0+380	87.285	87.973	0.688m
	0+400	87.133	87.704	0.572m
	0+420	86.980	87.388	0.506m
	0+440	86.255	86.828	0.573m
	0+460	85.630	86.282	0.652m
	0+480	85.314	86.006	0.700m
	0+500	85.278	86.320	0.920m
	0+520	86.965	87.123	0.539m
	0+540	87.403	87.920	0.523m
	0+560	87.485	87.985	0.500m
	0+580	87.598	87.997	0.500m

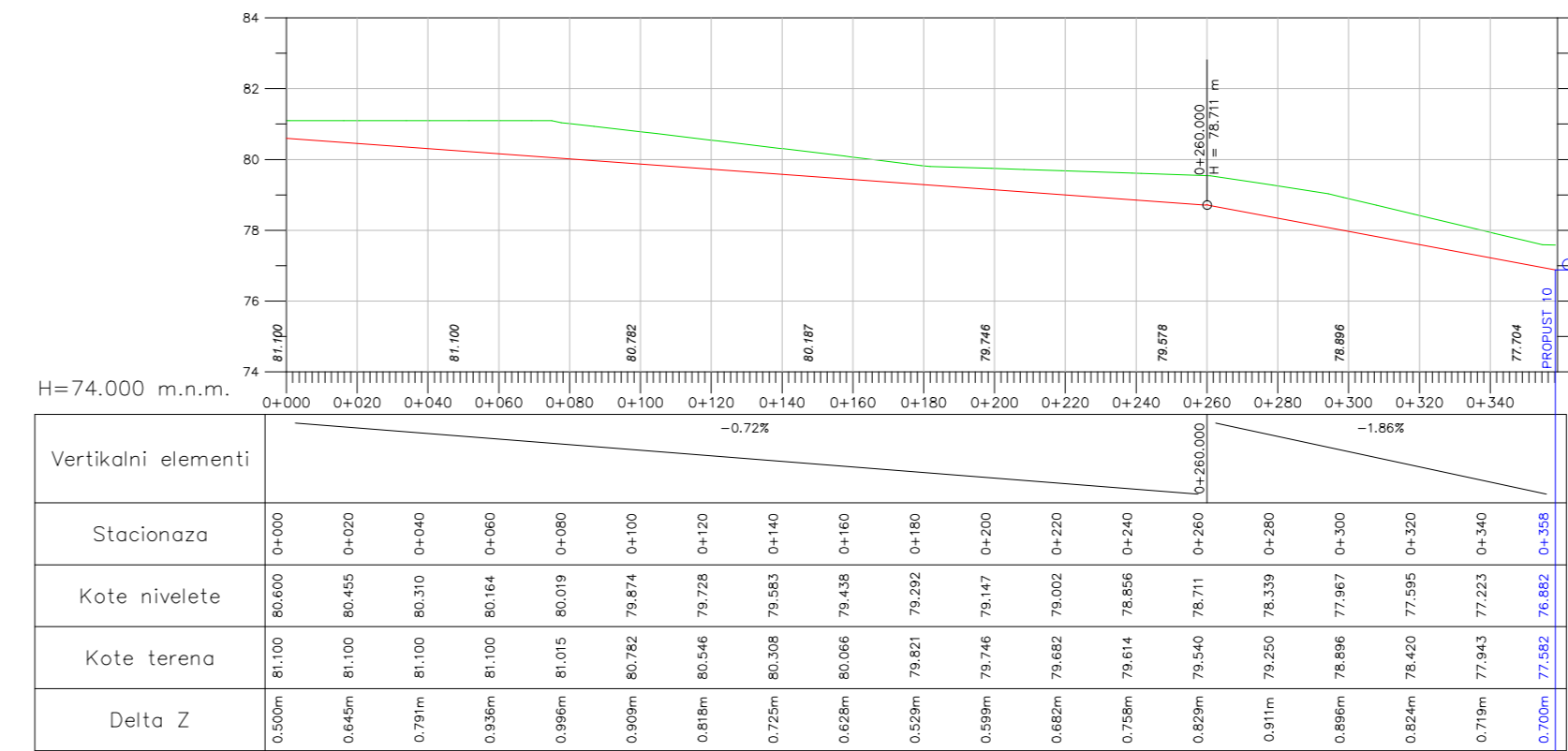
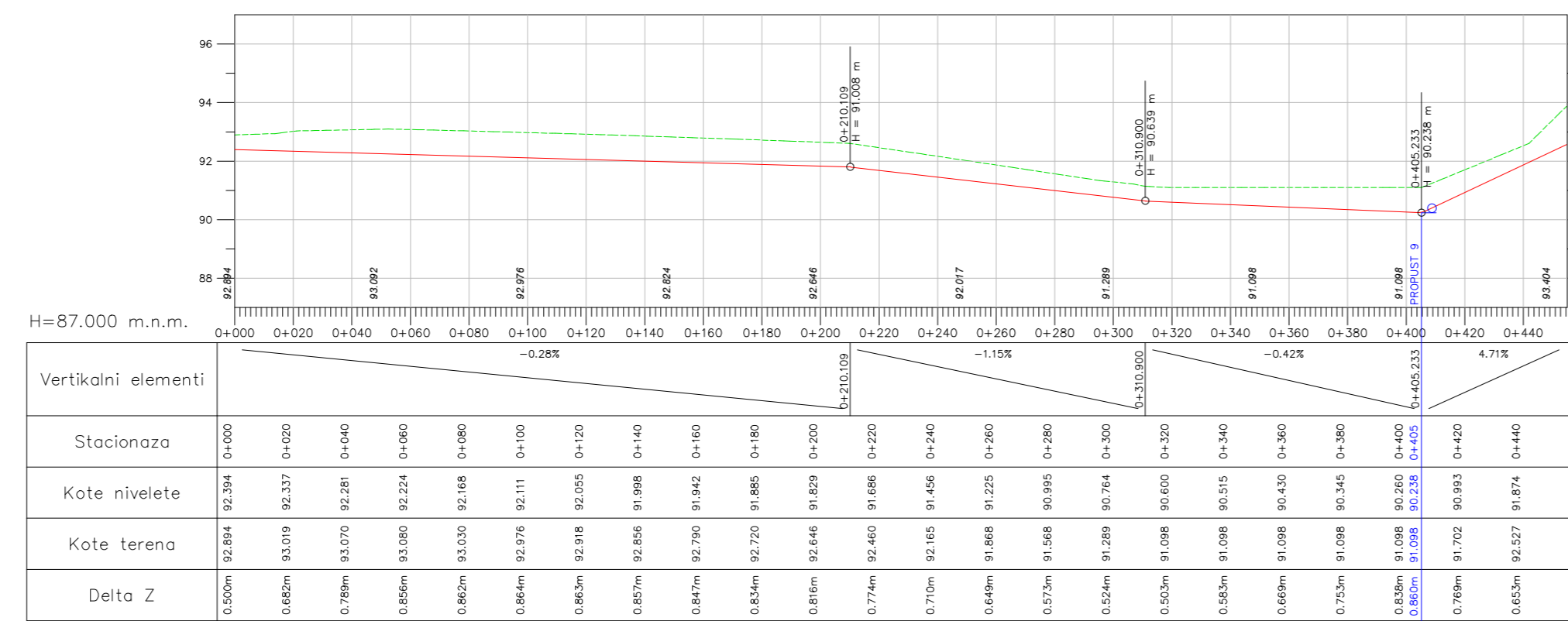
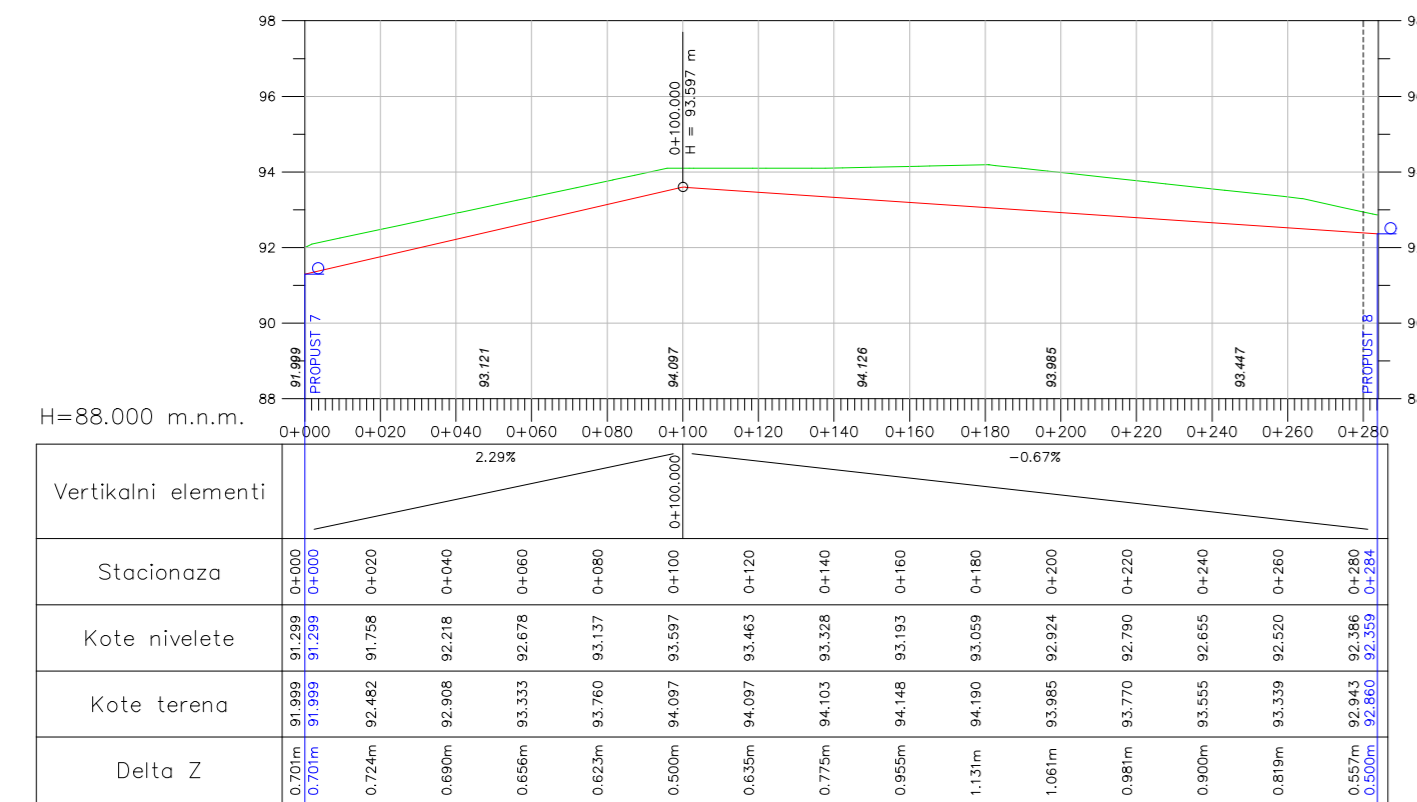

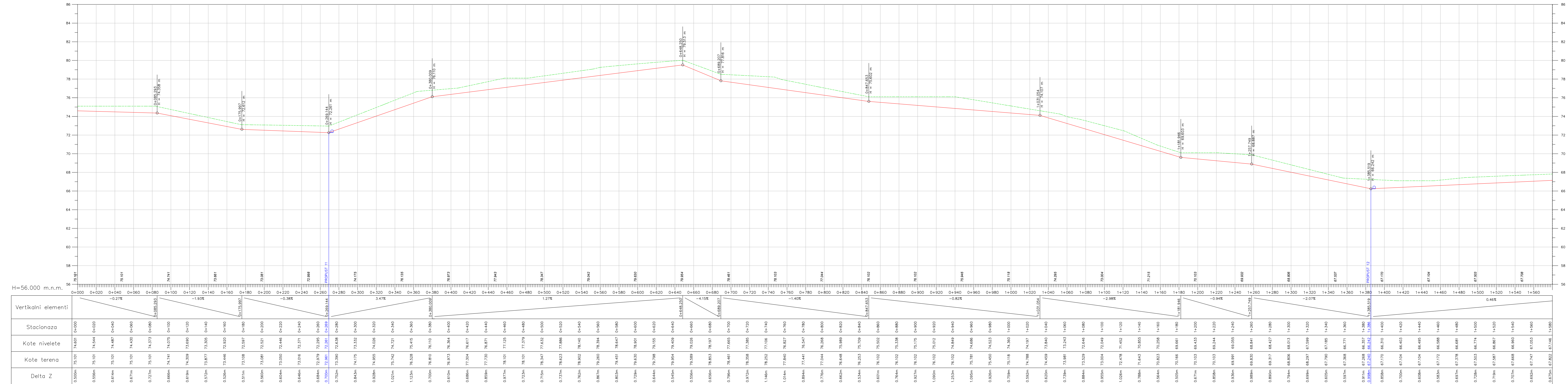

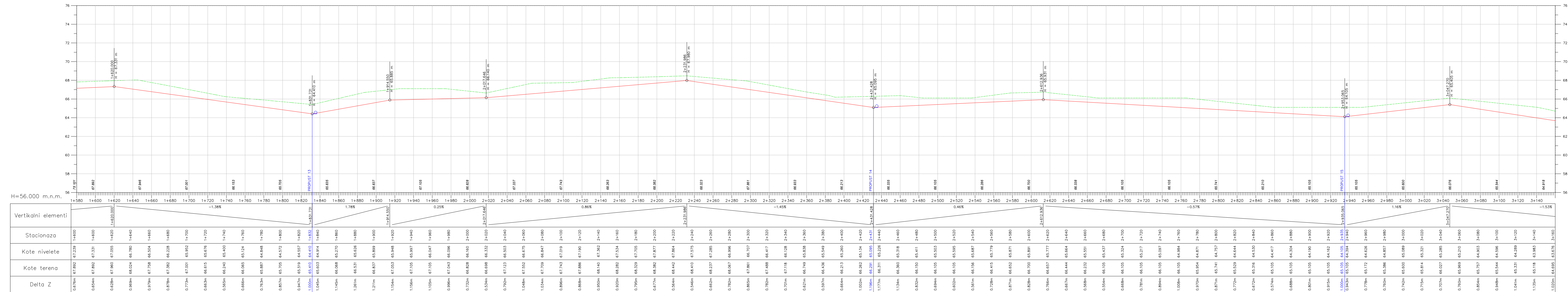

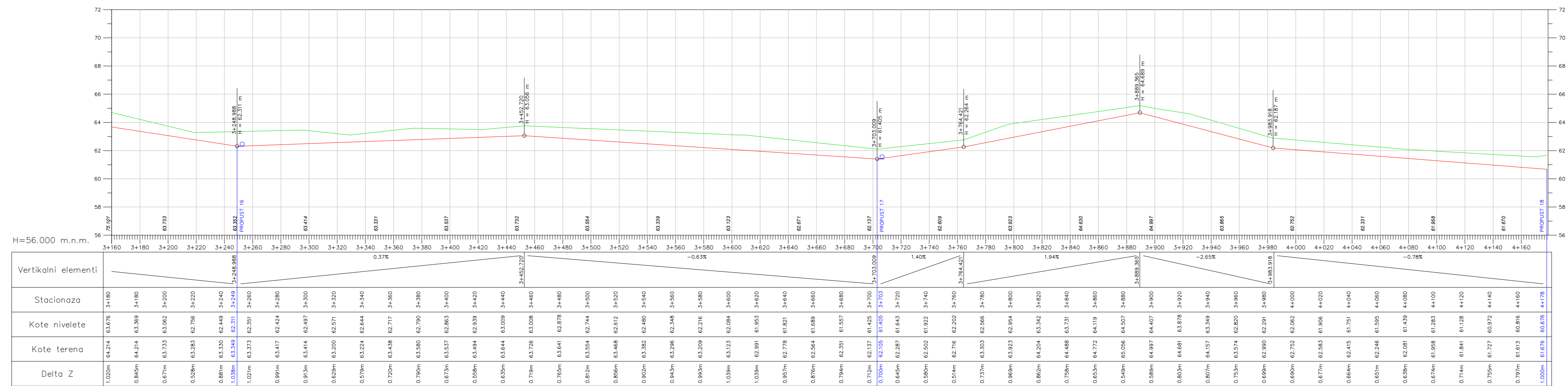

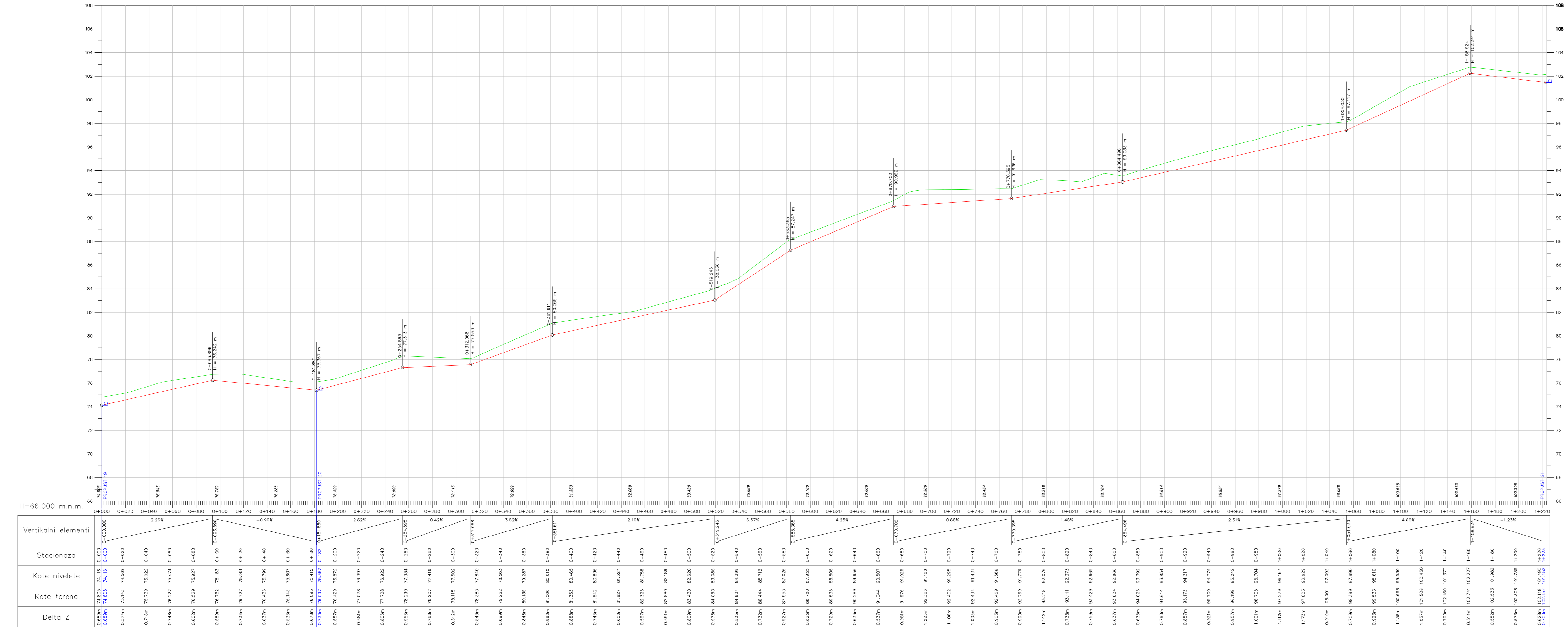

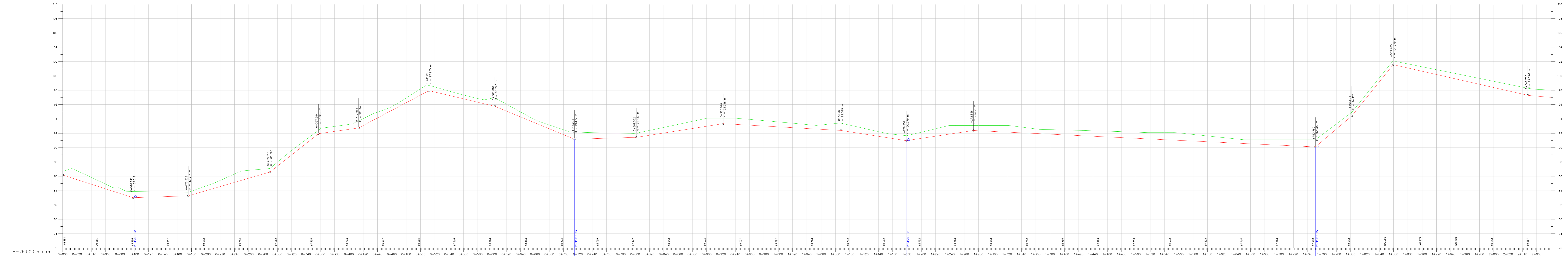

Vertikalni elementi	Stacionaza	Kote nivele	Kote terena	Delta Z
0+000	86.181	86.181	86.181	0.000
0+020	86.771	85.538	86.771	1.234
0+040	84.884	84.884	84.884	0.000
0+060	84.250	84.250	84.250	0.000
0+080	83.668	83.668	83.668	0.000
0+100	83.091	83.091	83.091	0.000
0+120	83.522	83.522	83.522	0.000
0+140	84.440	84.440	84.440	0.000
0+160	84.549	84.549	84.549	0.000
0+180	85.151	85.151	85.151	0.000
0+200	85.734	85.734	85.734	0.000
0+220	86.316	86.316	86.316	0.000
0+240	87.888	87.888	87.888	0.000
0+260	88.616	88.616	88.616	0.000
0+280	89.274	89.274	89.274	0.000
0+300	90.000	90.000	90.000	0.000
0+320	90.744	90.744	90.744	0.000
0+340	91.500	91.500	91.500	0.000
0+360	92.268	92.268	92.268	0.000
0+380	93.048	93.048	93.048	0.000
0+400	93.840	93.840	93.840	0.000
0+420	94.644	94.644	94.644	0.000
0+440	95.460	95.460	95.460	0.000
0+460	96.288	96.288	96.288	0.000
0+480	97.128	97.128	97.128	0.000
0+500	97.980	97.980	97.980	0.000
0+520	98.844	98.844	98.844	0.000
0+540	99.720	99.720	99.720	0.000
0+560	100.608	100.608	100.608	0.000
0+580	101.508	101.508	101.508	0.000
0+600	102.420	102.420	102.420	0.000
0+620	103.344	103.344	103.344	0.000
0+640	104.280	104.280	104.280	0.000
0+660	105.228	105.228	105.228	0.000
0+680	106.188	106.188	106.188	0.000
0+700	107.160	107.160	107.160	0.000
0+720	108.144	108.144	108.144	0.000
0+740	109.140	109.140	109.140	0.000
0+760	110.148	110.148	110.148	0.000
0+780	111.168	111.168	111.168	0.000
0+800	112.200	112.200	112.200	0.000
0+820	113.244	113.244	113.244	0.000
0+840	114.300	114.300	114.300	0.000
0+860	115.368	115.368	115.368	0.000
0+880	116.448	116.448	116.448	0.000
0+900	117.540	117.540	117.540	0.000
0+920	118.644	118.644	118.644	0.000
0+940	119.760	119.760	119.760	0.000
0+960	120.888	120.888	120.888	0.000
0+980	122.028	122.028	122.028	0.000
1+000	123.180	123.180	123.180	0.000
1+020	124.344	124.344	124.344	0.000
1+040	125.520	125.520	125.520	0.000
1+060	126.708	126.708	126.708	0.000
1+080	127.908	127.908	127.908	0.000
1+100	129.120	129.120	129.120	0.000
1+120	130.344	130.344	130.344	0.000
1+140	131.580	131.580	131.580	0.000
1+160	132.828	132.828	132.828	0.000
1+180	134.088	134.088	134.088	0.000
1+200	135.360	135.360	135.360	0.000
1+220	136.644	136.644	136.644	0.000
1+240	137.940	137.940	137.940	0.000
1+260	139.248	139.248	139.248	0.000
1+280	140.568	140.568	140.568	0.000
1+300	141.900	141.900	141.900	0.000
1+320	143.244	143.244	143.244	0.000
1+340	144.600	144.600	144.600	0.000
1+360	145.968	145.968	145.968	0.000
1+380	147.348	147.348	147.348	0.000
1+400	148.740	148.740	148.740	0.000
1+420	150.144	150.144	150.144	0.000
1+440	151.560	151.560	151.560	0.000
1+460	153.000	153.000	153.000	0.000
1+480	154.452	154.452	154.452	0.000
1+500	155.916	155.916	155.916	0.000
1+520	157.392	157.392	157.392	0.000
1+540	158.880	158.880	158.880	0.000
1+560	160.380	160.380	160.380	0.000
1+580	161.892	161.892	161.892	0.000
1+600	163.416	163.416	163.416	0.000
1+620	164.952	164.952	164.952	0.000
1+640	166.500	166.500	166.500	0.000
1+660	168.060	168.060	168.060	0.000
1+680	169.632	169.632	169.632	0.000
1+700	171.216	171.216	171.216	0.000
1+720	172.812	172.812	172.812	0.000
1+740	174.420	174.420	174.420	0.000
1+760	176.040	176.040	176.040	0.000
1+780	177.672	177.672	177.672	0.000
1+800	179.316	179.316	179.316	0.000
1+820	180.972	180.972	180.972	0.000
1+840	182.640	182.640	182.640	0.000
1+860	184.320	184.320	184.320	0.000
1+880	186.012	186.012	186.012	0.000
1+900	187.716	187.716	187.716	0.000
1+920	189.432	189.432	189.432	0.000
1+940	191.160	191.160	191.160	0.000
1+960	192.900	192.900	192.900	0.000
1+980	194.652	194.652	194.652	0.000
2+000	196.416	196.416	196.416	0.000
2+020	198.192	198.192	198.192	0.000
2+040	200.000	200.000	200.000	0.000
2+050	201.840	201.840	201.840	0.000

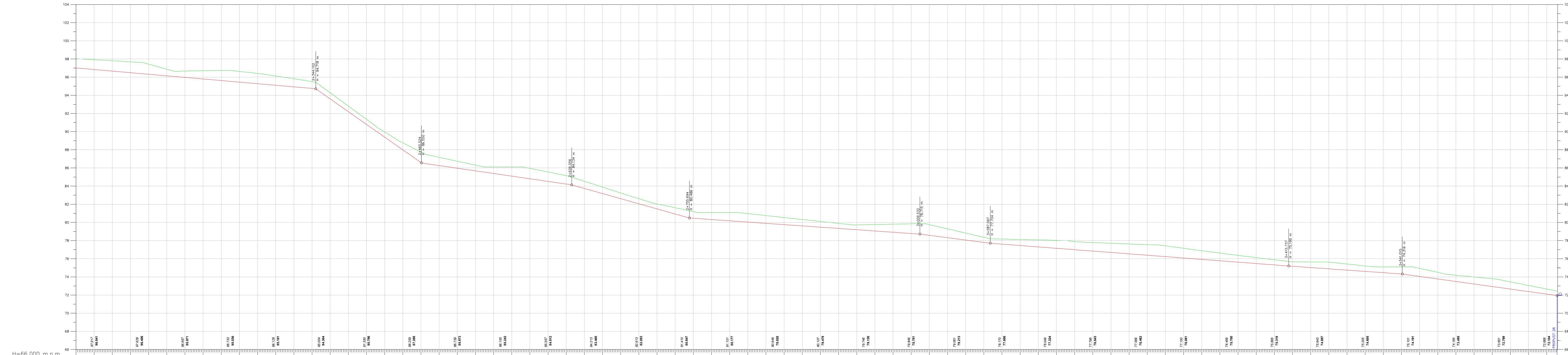

H=66.000 m.n.m.

Vertikalni elementi	Stacionaza	Kote nivelete	Kote terena	Delta Z
	2+080	97.917	96.841	1.076m
	2+100	96.841	96.841	0.000m
	2+120	97.804	96.687	1.117m
	2+140	97.688	96.433	1.155m
	2+160	97.430	96.318	1.111m
	2+180	96.876	96.145	0.730m
	2+200	96.667	95.971	0.696m
	2+220	96.704	95.797	0.907m
	2+240	96.732	95.623	1.109m
	2+260	96.628	95.449	1.179m
	2+280	96.409	95.275	1.134m
	2+300	96.128	95.101	1.027m
	2+320	95.823	94.928	0.895m
	2+340	95.505	94.754	0.751m
	2+360	94.276	93.603	0.674m
	2+380	92.817	92.199	0.617m
	2+400	91.350	90.796	0.554m
	2+420	89.959	89.393	0.566m
	2+440	88.764	87.990	0.775m
	2+460	87.753	86.587	1.166m
	2+480	87.169	86.265	0.904m
	2+500	86.739	85.973	0.766m
	2+520	86.309	85.681	0.628m
	2+540	86.100	85.388	0.712m
	2+560	86.100	85.096	1.004m
	2+580	85.958	84.804	1.155m
	2+600	85.357	84.512	1.046m
	2+620	85.148	84.219	0.925m
	2+640	84.536	83.741	0.795m
	2+660	83.888	83.179	0.709m
	2+680	83.238	82.616	0.622m
	2+700	82.613	82.053	0.559m
	2+720	82.038	81.491	0.547m
	2+740	81.621	80.928	0.693m
	2+760	81.194	80.456	0.738m
	2+780	81.101	80.317	0.784m
	2+800	81.101	80.177	0.923m
	2+820	80.869	80.038	0.832m
	2+840	80.754	79.898	0.856m
	2+860	80.538	79.758	0.780m
	2+880	80.322	79.618	0.704m
	2+900	80.107	79.479	0.628m
	2+920	79.892	79.340	0.552m
	2+940	79.728	79.200	0.528m
	2+960	79.765	79.061	0.702m
	2+980	79.805	78.921	0.884m
	3+000	79.846	78.781	1.065m
	3+020	79.755	78.642	1.170m
	3+040	79.493	78.337	0.956m
	3+060	78.630	78.090	0.540m
	3+080	78.566	77.842	0.724m
	3+100	78.170	77.606	0.564m
	3+120	78.120	77.453	0.667m
	3+140	78.071	77.301	0.770m
	3+160	78.027	77.148	0.879m
	3+180	77.877	76.996	0.882m
	3+200	77.796	76.843	0.943m
	3+220	77.705	76.691	1.014m
	3+240	77.626	76.538	1.088m
	3+260	77.502	76.396	1.166m
	3+280	77.421	76.233	1.188m
	3+300	77.150	76.081	1.079m
	3+320	76.885	75.928	0.957m
	3+340	76.626	75.776	0.850m
	3+360	76.373	75.624	0.750m
	3+380	76.126	75.471	0.655m
	3+400	75.885	75.318	0.566m
	3+420	75.660	75.169	0.491m
	3+440	75.448	75.028	0.421m
	3+460	75.637	74.887	0.750m
	3+480	75.419	74.746	0.673m
	3+500	75.205	74.605	0.600m
	3+520	75.101	74.464	0.637m
	3+540	75.101	74.323	0.779m
	3+560	74.835	74.052	0.783m
	3+580	74.504	73.774	0.730m
	3+600	74.184	73.495	0.688m
	3+620	73.889	73.217	0.672m
	3+640	73.397	72.939	0.459m
	3+660	73.453	72.660	0.792m
	3+680	73.058	72.382	0.676m
	3+700	72.666	72.104	0.563m
	3+711	72.445	71.845	0.599m

GRAĐEVINSKI FAKULTET SVEUČILIŠTA U ZAGREBU
DIPLOMSKI RAD
 Prilog: Jarak 2L (Ivarijanta 1) 2+080.000 - 3+711.410
 Mjerilo: 1:2000/200 Br.pr.: 7.8
 Predano: rujan 2023.
 Rok pred.: rujan 2023.
 Mentor: Izv. prof. dr. sc. Ivica Stančerić
 Izradila: Petra Kipa, 0082058844

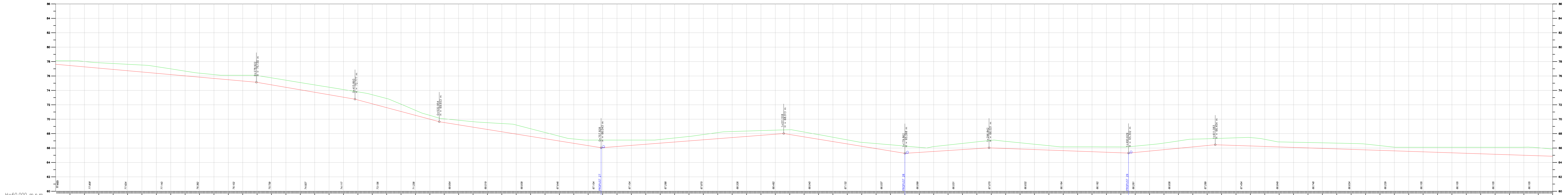

Vertikalni elementi	Stacionaza	Kote nivelete	Kote terena	Delta Z
	0+000	77.623	76.123	0.500m
	0+020	77.445	76.102	0.657m
	0+040	77.267	76.010	0.743m
	0+060	77.088	77.832	0.744m
	0+080	76.909	77.729	0.820m
	0+100	76.730	77.624	0.893m
	0+120	76.552	77.515	0.964m
	0+140	76.373	77.299	0.926m
	0+160	76.194	76.987	0.793m
	0+180	76.015	76.673	0.658m
	0+200	75.837	76.362	0.550m
	0+220	75.658	76.103	0.530m
	0+240	75.479	76.102	0.623m
	0+260	75.300	76.103	0.802m
	0+280	75.121	76.063	0.844m
	0+300	74.970	75.739	0.868m
	0+320	74.828	75.414	0.889m
	0+340	74.687	75.089	1.007m
	0+360	74.546	74.764	1.026m
	0+380	74.417	74.440	1.045m
	0+400	74.291	74.117	1.064m
	0+420	74.170	73.793	1.124m
	0+440	74.058	73.396	1.261m
	0+460	73.952	72.976	1.274m
	0+480	73.852	72.588	1.020m
	0+500	73.758	72.238	0.703m
	0+520	73.671	71.933	0.530m
	0+540	73.591	71.683	0.511m
	0+560	73.518	71.496	0.630m
	0+580	73.451	71.276	0.760m
	0+600	73.390	71.029	0.941m
	0+620	73.335	70.754	1.143m
	0+640	73.285	70.451	1.260m
	0+660	73.240	70.119	1.055m
	0+680	73.200	69.764	0.868m
	0+700	73.165	69.387	0.673m
	0+720	73.135	68.992	0.609m
	0+740	73.110	68.578	0.773m
	0+760	73.090	68.146	1.561m
	0+780	73.075	67.694	0.889m
	0+800	73.065	67.223	0.734m
	0+820	73.060	66.743	0.579m
	0+840	73.060	66.254	0.503m
	0+860	73.065	65.757	0.557m
	0+880	73.075	65.252	0.602m
	0+900	73.090	64.738	0.724m
	0+920	73.110	64.214	0.846m
	0+940	73.135	63.681	0.837m
	0+960	73.165	63.131	0.747m
	0+980	73.200	62.566	0.656m
	1+000	73.240	61.987	0.560m
	1+020	73.285	61.394	0.663m
	1+040	73.335	60.788	0.674m
	1+060	73.390	60.171	0.630m
	1+080	73.451	59.542	0.588m
	1+100	73.518	58.900	0.546m
	1+120	73.591	58.245	0.504m
	1+140	73.671	57.578	0.462m
	1+160	73.758	56.900	0.420m
	1+180	73.852	56.213	0.378m
	1+200	73.952	55.518	0.336m
	1+220	74.058	54.814	0.294m
	1+240	74.170	54.101	0.252m
	1+260	74.285	53.379	0.210m
	1+280	74.405	52.648	0.168m
	1+300	74.530	51.908	0.126m
	1+320	74.660	51.159	0.084m
	1+340	74.795	50.401	0.042m
	1+360	74.935	49.634	0.000m
	1+380	75.080	48.858	0.042m
	1+400	75.230	48.073	0.084m
	1+420	75.385	47.278	0.126m
	1+440	75.545	46.473	0.168m
	1+460	75.710	45.658	0.210m
	1+480	75.880	44.833	0.252m
	1+500	76.055	44.008	0.294m
	1+520	76.235	43.183	0.336m
	1+540	76.420	42.358	0.378m
	1+560	76.610	41.533	0.420m
	1+580	76.805	40.708	0.462m
	1+600	77.005	39.883	0.504m
	1+620	77.210	39.058	0.546m
	1+640	77.420	38.233	0.588m
	1+660	77.635	37.408	0.630m
	1+680	77.855	36.583	0.672m
	1+700	78.080	35.758	0.714m
	1+720	78.310	34.933	0.756m
	1+740	78.545	34.108	0.798m
	1+760	78.785	33.283	0.840m
	1+780	79.030	32.458	0.882m
	1+800	79.280	31.633	0.924m
	1+820	79.535	30.808	0.966m
	1+840	79.795	30.000	1.008m
	1+860	80.060	29.200	1.050m
	1+880	80.330	28.400	1.092m
	1+900	80.605	27.600	1.134m
	1+920	80.885	26.800	1.176m
	1+940	81.170	26.000	1.218m
	1+960	81.460	25.200	1.260m
	1+980	81.755	24.400	1.302m
	2+000	82.055	23.600	1.344m
	2+020	82.360	22.800	1.386m
	2+040	82.670	22.000	1.428m
	2+060	82.985	21.200	1.470m

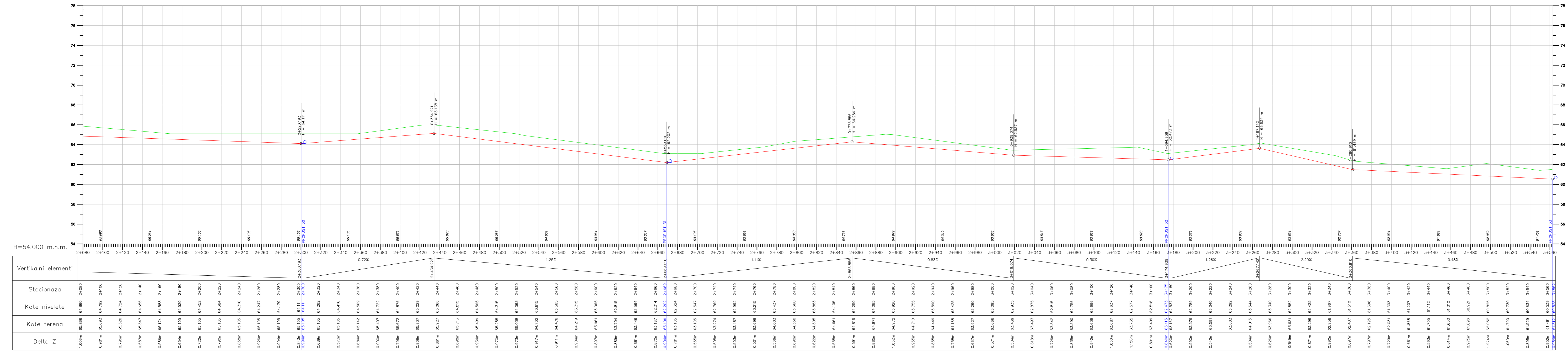

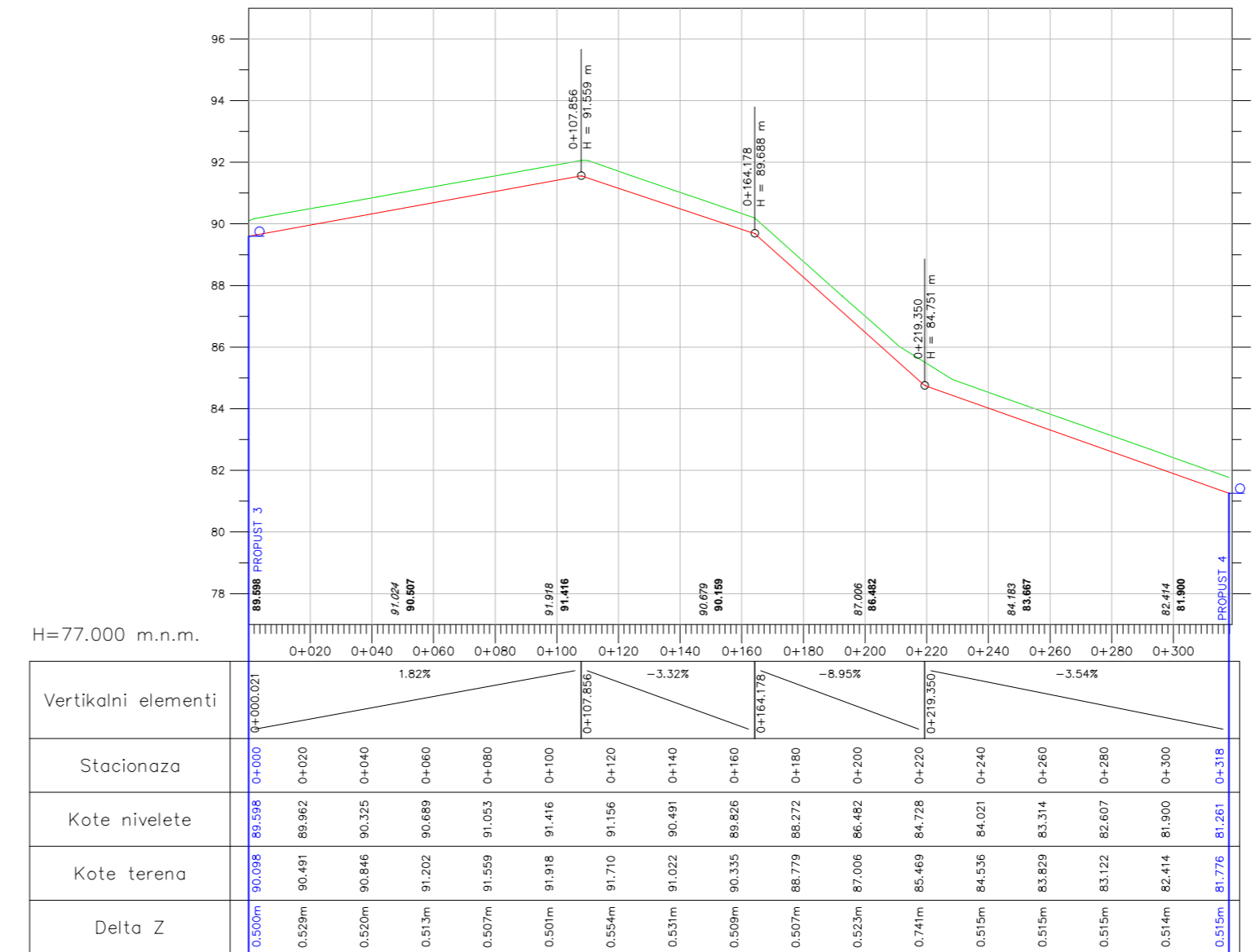
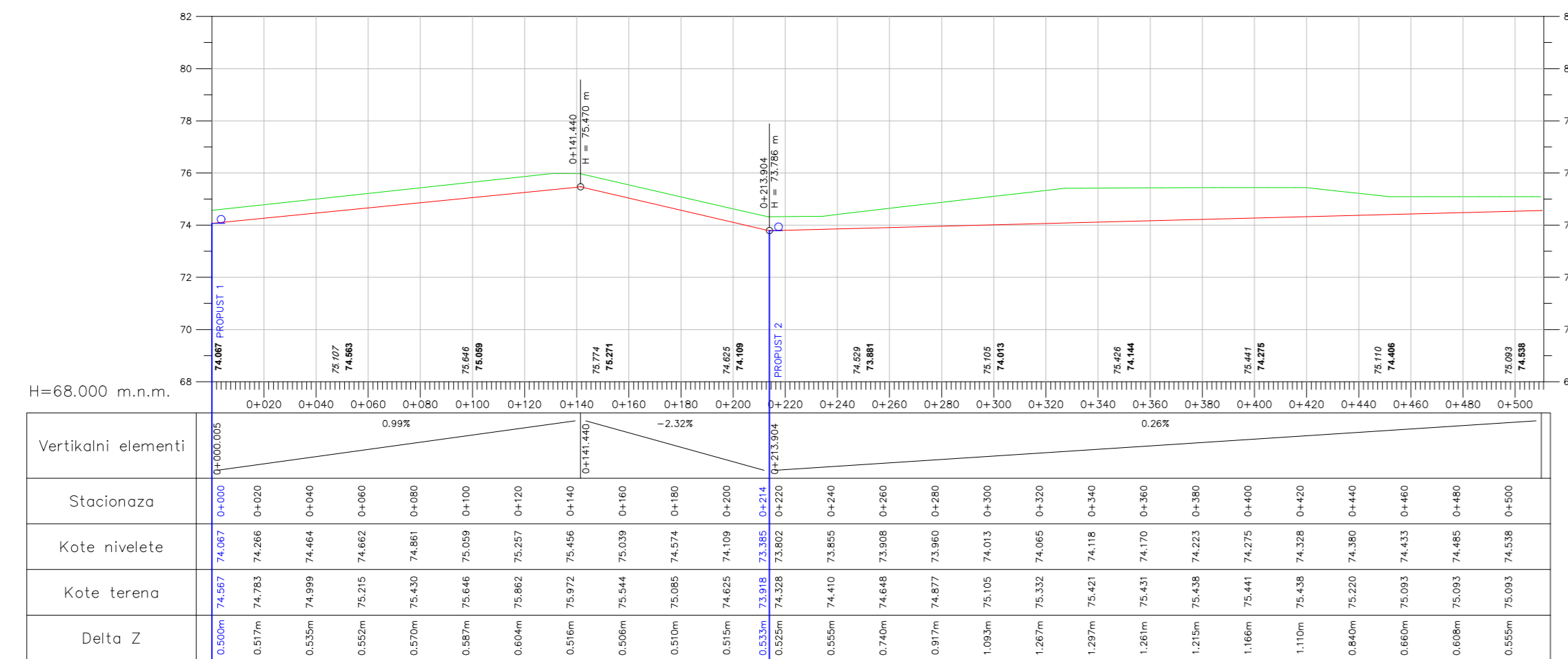

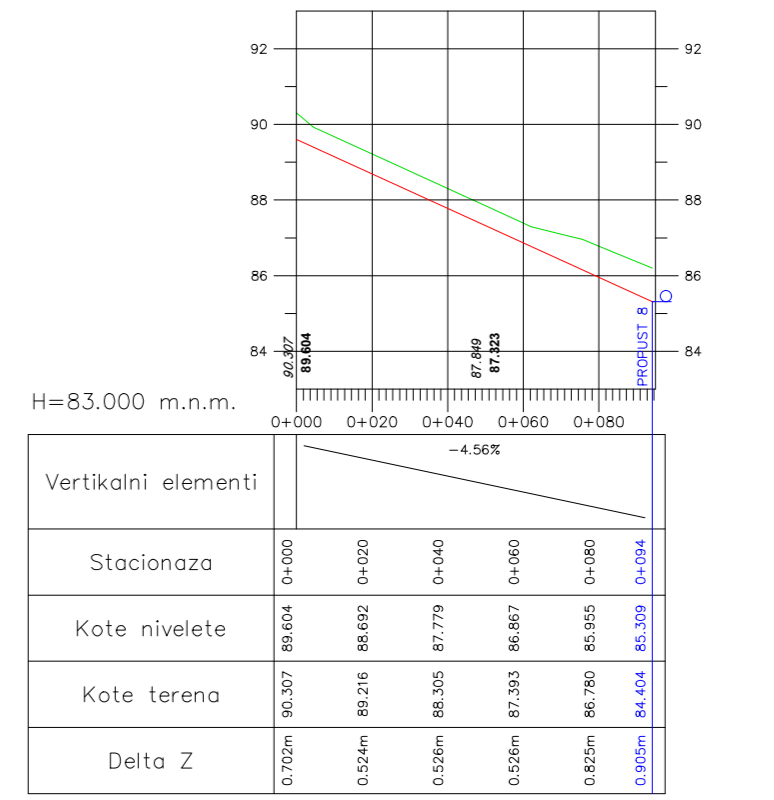
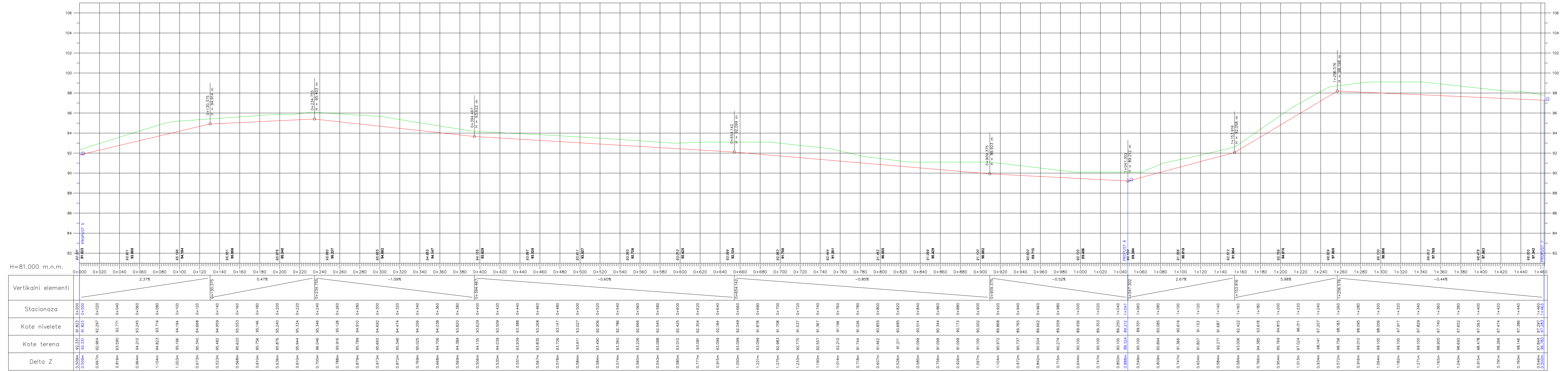

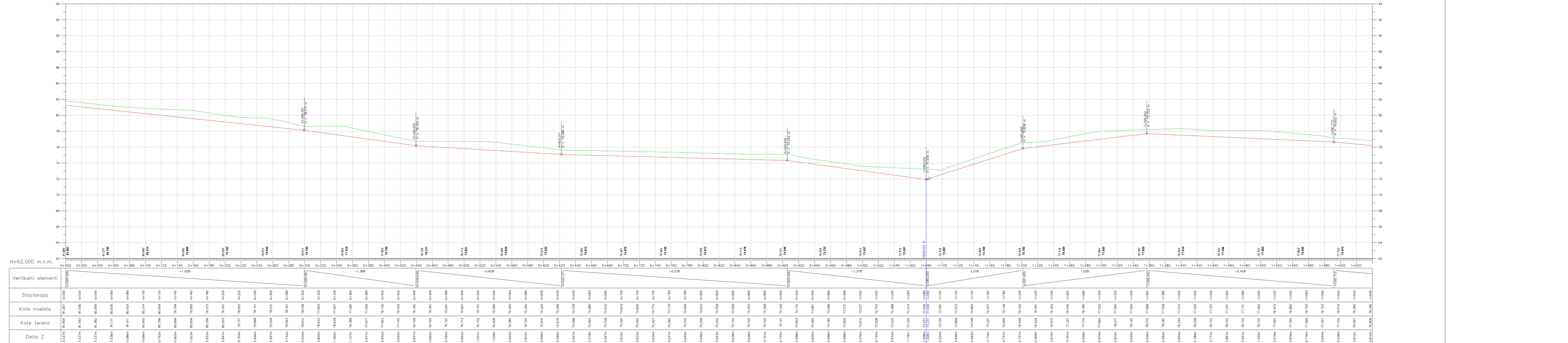

H=62.000 m.n.m.

Vertikalni elementi	Stacionaza	Kote nivelete	Kote terena	Delta Z
	0+000	81.267	81.804	0.537m
	0+020	81.056	81.593	0.537m
	0+040	80.846	81.382	0.537m
	0+060	80.635	81.171	0.536m
	0+080	80.425	80.960	0.536m
	0+100	80.214	80.750	0.686m
	0+120	80.004	80.539	0.792m
	0+140	79.794	80.328	0.802m
	0+160	79.583	80.118	1.023m
	0+180	79.373	79.907	0.932m
	0+200	79.162	79.697	0.841m
	0+220	78.952	79.486	0.769m
	0+240	78.741	79.275	0.946m
	0+260	78.531	79.064	0.997m
	0+280	78.321	78.853	0.742m
	0+300	78.108	78.642	0.504m
	0+320	77.893	78.431	0.809m
	0+340	77.677	78.220	1.092m
	0+360	77.461	78.009	1.107m
	0+380	77.245	77.798	0.971m
	0+400	77.029	77.587	0.832m
	0+420	76.812	77.376	0.690m
	0+440	76.596	77.165	0.547m
	0+460	76.379	76.954	0.665m
	0+480	76.162	76.743	0.780m
	0+500	75.945	76.532	0.892m
	0+520	75.728	76.321	1.001m
	0+540	75.511	76.110	1.028m
	0+560	75.294	75.899	0.920m
	0+580	75.077	75.688	0.810m
	0+600	74.860	75.477	0.694m
	0+620	74.643	75.266	0.960m
	0+640	74.426	75.055	0.557m
	0+660	74.209	74.844	0.579m
	0+680	73.992	74.633	0.997m
	0+700	73.775	74.422	0.612m
	0+720	73.558	74.211	0.622m
	0+740	73.341	74.000	0.634m
	0+760	73.124	73.789	0.644m
	0+780	72.907	73.578	0.645m
	0+800	72.690	73.367	0.646m
	0+820	72.473	73.156	0.643m
	0+840	72.256	72.945	0.638m
	0+860	72.039	72.734	0.644m
	0+880	71.822	72.523	0.701m
	0+900	71.605	72.312	0.759m
	0+920	71.388	72.101	0.688m
	0+940	71.171	71.890	0.605m
	0+960	70.954	71.679	0.598m
	0+980	70.737	71.468	0.588m
	1+000	70.520	71.257	0.578m
	1+020	70.303	71.046	0.745m
	1+040	70.086	70.835	0.832m
	1+060	70.000	70.624	1.116m
	1+080	70.000	70.413	1.288m
	1+100	70.000	70.202	0.524m
	1+120	70.000	70.000	0.646m
	1+140	70.000	70.000	0.683m
	1+160	70.000	70.000	0.714m
	1+180	70.000	70.000	0.741m
	1+200	70.000	70.000	0.757m
	1+220	70.000	70.000	0.568m
	1+240	70.000	70.000	0.615m
	1+260	70.000	70.000	0.78m
	1+280	70.000	70.000	0.939m
	1+300	70.000	70.000	0.974m
	1+320	70.000	70.000	0.812m
	1+340	70.000	70.000	0.645m
	1+360	70.000	70.000	0.526m
	1+380	70.000	70.000	0.685m
	1+400	70.000	70.000	0.834m
	1+420	70.000	70.000	0.789m
	1+440	70.000	70.000	0.771m
	1+460	70.000	70.000	0.861m
	1+480	70.000	70.000	0.901m
	1+500	70.000	70.000	1.049m
	1+520	70.000	70.000	0.978m
	1+540	70.000	70.000	0.878m
	1+560	70.000	70.000	0.778m
	1+580	70.000	70.000	0.644m
	1+600	70.000	70.000	0.528m
	1+620	70.000	70.000	0.612m
	1+640	70.000	70.000	0.610m

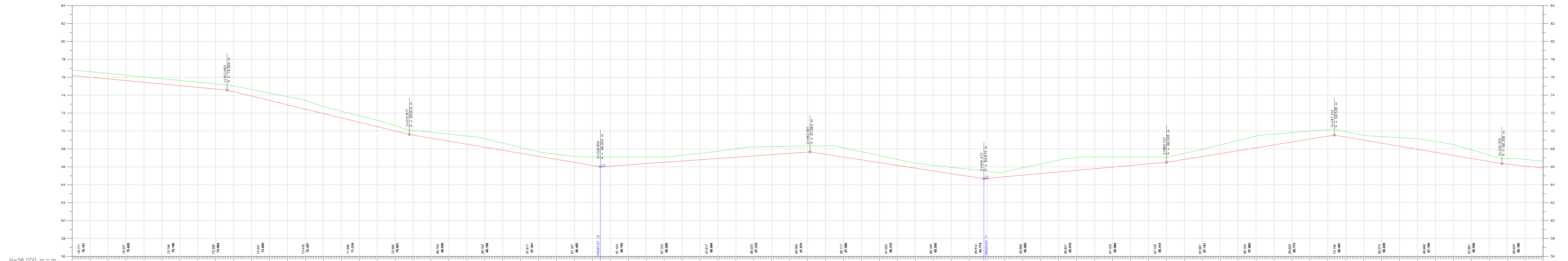

Vertikalni elementi	Stacionaza	Kote nivelete	Kote terena	Delta Z
	1+640	76.007	76.615	0.608m
	1+660	76.018	76.424	0.606m
	1+680	75.629	76.231	0.603m
	1+700	75.440	76.039	0.599m
	1+720	75.251	75.845	0.594m
	1+740	75.062	75.651	0.589m
	1+760	74.873	75.455	0.583m
	1+780	74.684	75.259	0.575m
	1+800	74.385	75.021	0.636m
	1+820	74.196	74.828	0.632m
	1+840	74.007	74.635	0.628m
	1+860	73.818	74.441	0.623m
	1+880	73.629	74.247	0.618m
	1+900	73.440	74.053	0.613m
	1+920	73.251	73.859	0.608m
	1+940	73.062	73.665	0.603m
	1+960	72.873	73.471	0.598m
	1+980	72.684	73.277	0.593m
	2+000	72.495	73.083	0.588m
	2+020	72.306	72.889	0.583m
	2+040	72.117	72.695	0.578m
	2+060	71.928	72.501	0.573m
	2+080	71.739	72.307	0.568m
	2+100	71.550	72.113	0.563m
	2+120	71.361	71.919	0.558m
	2+140	71.172	71.725	0.553m
	2+160	70.983	71.531	0.548m
	2+180	70.794	71.337	0.543m
	2+200	70.605	71.143	0.538m
	2+220	70.416	70.949	0.533m
	2+240	70.227	70.755	0.528m
	2+260	70.038	70.561	0.523m
	2+280	69.849	70.367	0.518m
	2+300	69.660	70.173	0.513m
	2+320	69.471	69.979	0.508m
	2+340	69.282	69.785	0.503m
	2+360	69.093	69.591	0.498m
	2+380	68.904	69.397	0.493m
	2+400	68.715	69.203	0.488m
	2+420	68.526	69.009	0.483m
	2+440	68.337	68.815	0.478m
	2+460	68.148	68.621	0.473m
	2+480	67.959	68.427	0.468m
	2+500	67.770	68.233	0.463m
	2+520	67.581	68.039	0.458m
	2+540	67.392	67.845	0.453m
	2+560	67.203	67.651	0.448m
	2+580	67.014	67.457	0.443m
	2+600	66.825	67.263	0.438m
	2+620	66.636	67.069	0.433m
	2+640	66.447	66.875	0.428m
	2+660	66.258	66.681	0.423m
	2+680	66.069	66.487	0.418m
	2+700	65.880	66.293	0.413m
	2+720	65.691	66.099	0.408m
	2+740	65.502	65.905	0.403m
	2+760	65.313	65.711	0.398m
	2+780	65.124	65.517	0.393m
	2+800	64.935	65.323	0.388m
	2+820	64.746	65.129	0.383m
	2+840	64.557	64.935	0.378m
	2+860	64.368	64.741	0.373m
	2+880	64.179	64.547	0.368m
	2+900	63.990	64.353	0.363m
	2+920	63.801	64.159	0.358m
	2+940	63.612	63.965	0.353m
	2+960	63.423	63.771	0.348m
	2+980	63.234	63.577	0.343m
	3+000	63.045	63.383	0.338m
	3+020	62.856	63.189	0.333m
	3+040	62.667	62.995	0.328m
	3+060	62.478	62.801	0.323m
	3+080	62.289	62.607	0.318m
	3+100	62.100	62.413	0.313m
	3+120	61.911	62.219	0.308m
	3+140	61.722	62.025	0.303m
	3+160	61.533	61.831	0.298m
	3+180	61.344	61.637	0.293m
	3+200	61.155	61.443	0.288m
	3+220	60.966	61.249	0.283m
	3+240	60.777	61.055	0.278m
	3+260	60.588	60.861	0.273m

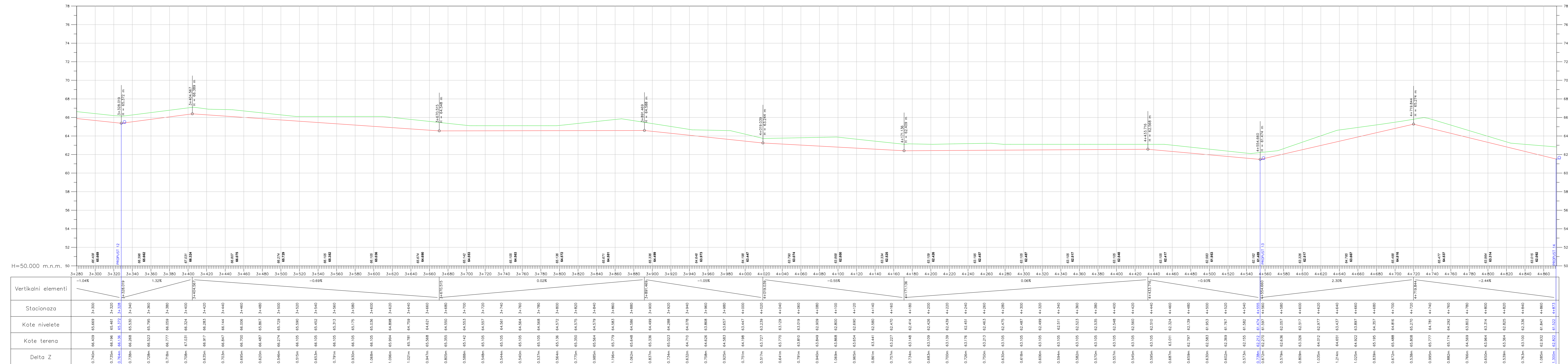

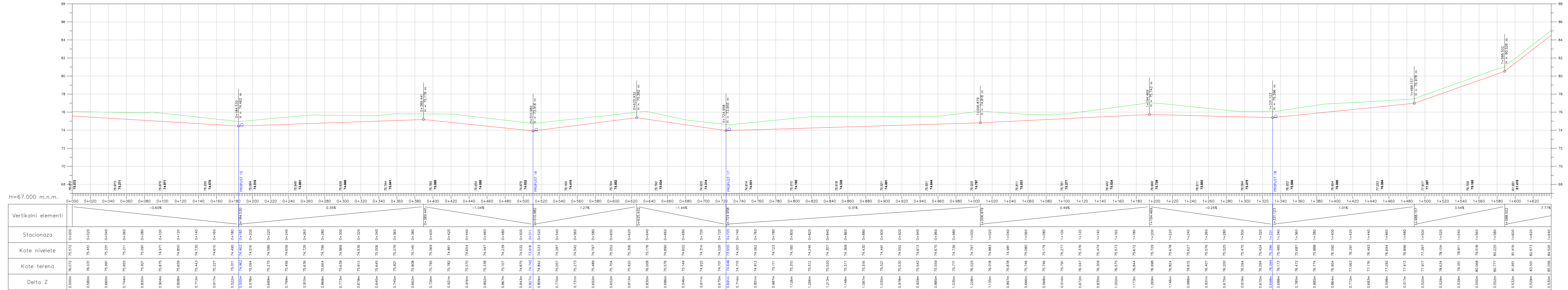

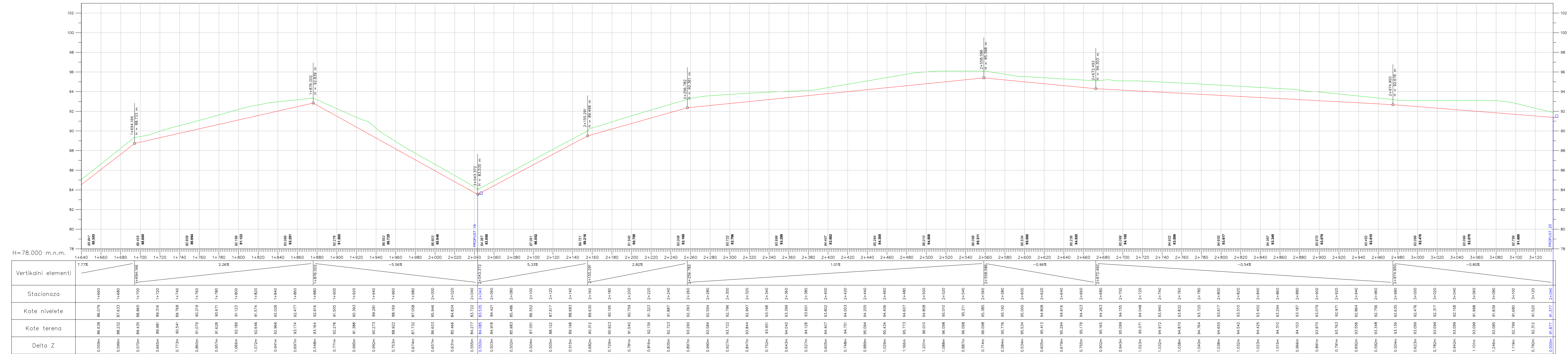

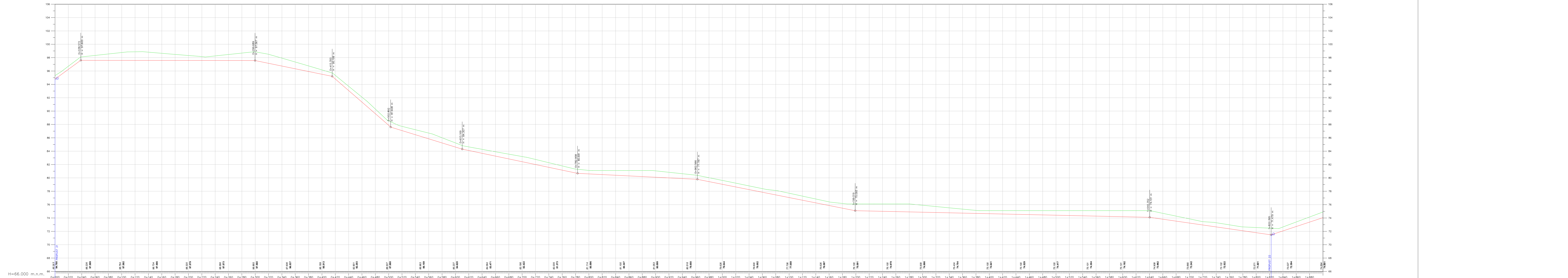

H=66.000 m.n.m.

Vertikalni elementi	Stationaza	Kote nivelete	Kote terena	Delta Z
7.20%	0+000	97.600	97.600	0.00m
0.00%	0+020	96.246	96.246	0.00m
0.00%	0+040	97.600	97.600	0.00m
-0.01%	0+060	97.597	97.597	0.00m
	0+080	97.595	97.595	0.00m
	0+100	97.592	97.592	0.00m
	0+120	97.590	97.590	0.00m
	0+140	97.587	97.587	0.00m
	0+160	97.585	97.585	0.00m
	0+180	97.582	97.582	0.00m
	0+200	97.579	97.579	0.00m
	0+220	97.577	97.577	0.00m
	0+240	97.574	97.574	0.00m
	0+260	97.572	97.572	0.00m
	0+280	97.569	97.569	0.00m
	0+300	97.560	97.560	0.00m
	0+320	97.551	97.551	0.00m
	0+340	97.546	97.546	0.00m
	0+360	97.532	97.532	0.00m
	0+380	97.523	97.523	0.00m
	0+400	97.513	97.513	0.00m
	0+420	97.500	97.500	0.00m
	0+440	97.486	97.486	0.00m
	0+460	97.466	97.466	0.00m
	0+480	97.441	97.441	0.00m
	0+500	97.411	97.411	0.00m
	0+520	97.376	97.376	0.00m
	0+540	97.336	97.336	0.00m
	0+560	97.291	97.291	0.00m
	0+580	97.241	97.241	0.00m
	0+600	97.186	97.186	0.00m
	0+620	97.126	97.126	0.00m
	0+640	97.061	97.061	0.00m
	0+660	96.991	96.991	0.00m
	0+680	96.916	96.916	0.00m
	0+700	96.836	96.836	0.00m
	0+720	96.751	96.751	0.00m
	0+740	96.661	96.661	0.00m
	0+760	96.566	96.566	0.00m
	0+780	96.466	96.466	0.00m
	0+800	96.361	96.361	0.00m
	0+820	96.251	96.251	0.00m
	0+840	96.136	96.136	0.00m
	0+860	96.016	96.016	0.00m
	0+880	95.891	95.891	0.00m
	0+900	95.761	95.761	0.00m
	0+920	95.626	95.626	0.00m
	0+940	95.486	95.486	0.00m
	0+960	95.341	95.341	0.00m
	0+980	95.191	95.191	0.00m
	1+000	95.036	95.036	0.00m
	1+020	94.876	94.876	0.00m
	1+040	94.711	94.711	0.00m
	1+060	94.541	94.541	0.00m
	1+080	94.366	94.366	0.00m
	1+100	94.186	94.186	0.00m
	1+120	94.001	94.001	0.00m
	1+140	93.811	93.811	0.00m
	1+160	93.616	93.616	0.00m
	1+180	93.416	93.416	0.00m
	1+200	93.211	93.211	0.00m
	1+220	93.001	93.001	0.00m
	1+240	92.786	92.786	0.00m
	1+260	92.566	92.566	0.00m
	1+280	92.341	92.341	0.00m
	1+300	92.111	92.111	0.00m
	1+320	91.876	91.876	0.00m
	1+340	91.636	91.636	0.00m
	1+360	91.391	91.391	0.00m
	1+380	91.141	91.141	0.00m
	1+400	90.886	90.886	0.00m
	1+420	90.626	90.626	0.00m
	1+440	90.361	90.361	0.00m
	1+460	90.091	90.091	0.00m
	1+480	89.816	89.816	0.00m
	1+500	89.536	89.536	0.00m
	1+520	89.251	89.251	0.00m
	1+540	88.961	88.961	0.00m
	1+560	88.666	88.666	0.00m
	1+580	88.366	88.366	0.00m
	1+600	88.061	88.061	0.00m
	1+620	87.751	87.751	0.00m
	1+640	87.436	87.436	0.00m
	1+660	87.116	87.116	0.00m
	1+680	86.791	86.791	0.00m
	1+700	86.461	86.461	0.00m
	1+720	86.126	86.126	0.00m
	1+740	85.786	85.786	0.00m
	1+760	85.441	85.441	0.00m
	1+780	85.091	85.091	0.00m
	1+800	84.736	84.736	0.00m
	1+820	84.376	84.376	0.00m
	1+840	84.011	84.011	0.00m
	1+860	83.641	83.641	0.00m
	1+880	83.266	83.266	0.00m
	1+900	82.886	82.886	0.00m

GRAĐEVINSKI FAKULTET SVEUČILIŠTA U ZAGREBU
DIPLOMSKI RAD
 Prilog: Jarak 2L [varijanta 2]
 0+000.000 - 1+900.000
 Mjerilo: 1:2000/200
 Br.pr.: 8.8.
 Izradila: Petra Kipa, 0082058844
 Predano: rujan 2023.
 Rok pred.: rujan 2023.
 Mentor:
 izv. prof. dr. sc. Ivica Stančerić

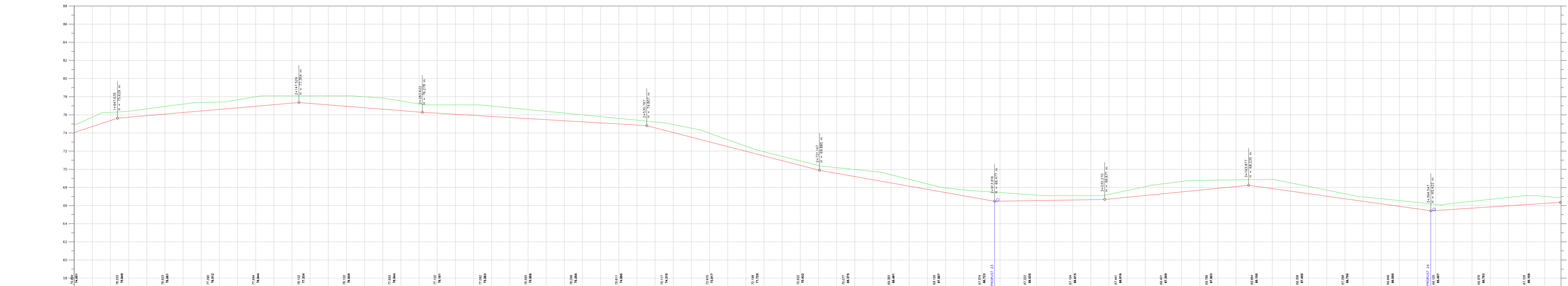

H=57.000 m.n.m.

Vertikalni elementi	Stationaza	Kote nivelete	Kote terena	Delta Z
	1+900	74.861	74.861	1.026m
	1+920	75.739	74.713	0.897m
	1+940	76.273	75.376	0.660m
	1+960	76.533	75.996	0.753m
	1+980	76.649	76.661	0.842m
	2+000	76.893	76.801	0.927m
	2+020	76.941	77.181	0.934m
	2+040	77.000	77.360	0.827m
	2+060	76.812	77.420	0.887m
	2+080	77.894	77.420	0.887m
	2+100	76.844	77.658	1.050m
	2+120	77.894	76.944	0.985m
	2+140	78.102	77.116	0.813m
	2+160	77.334	77.280	0.843m
	2+180	76.181	77.097	1.000m
	2+200	76.102	76.930	1.165m
	2+220	76.839	76.781	1.214m
	2+240	77.683	76.995	1.226m
	2+260	76.844	77.649	1.062m
	2+280	77.832	77.527	0.888m
	2+300	77.102	76.307	0.922m
	2+320	76.181	76.102	1.041m
	2+340	76.839	76.062	1.160m
	2+360	76.844	75.943	1.143m
	2+380	76.839	76.867	1.070m
	2+400	76.839	75.700	0.997m
	2+420	76.839	75.467	0.923m
	2+440	76.839	75.346	0.844m
	2+460	76.839	75.220	0.773m
	2+480	76.839	75.109	0.697m
	2+500	76.839	74.990	0.620m
	2+520	76.839	74.871	0.542m
	2+540	75.107	74.569	0.647m
	2+560	75.107	74.091	0.879m
	2+580	73.970	73.534	0.994m
	2+600	73.970	73.017	0.953m
	2+620	73.970	72.500	0.756m
	2+640	72.189	71.983	0.567m
	2+660	71.129	71.466	0.536m
	2+680	70.020	70.949	0.519m
	2+700	70.020	70.432	0.504m
	2+720	70.020	69.915	0.500m
	2+740	70.020	69.398	0.628m
	2+760	69.376	68.875	0.776m
	2+780	68.301	68.352	0.824m
	2+800	68.481	67.784	0.902m
	2+820	68.481	68.491	0.752m
	2+840	68.481	68.137	0.602m
	2+860	68.481	67.784	0.512m
	2+880	68.481	67.430	0.657m
	2+900	68.481	67.076	0.850m
	2+920	67.733	66.723	0.850m
	2+940	67.221	66.370	0.844m
	2+960	66.836	66.017	0.779m
	2+980	66.836	65.664	0.598m
	3+000	66.836	65.311	0.521m
	3+020	66.836	64.958	0.518m
	3+040	66.836	64.605	0.522m
	3+060	66.836	64.252	0.509m
	3+080	66.836	63.899	0.740m
	3+100	66.836	63.546	0.972m
	3+120	66.836	63.193	1.092m
	3+140	66.836	62.840	1.145m
	3+160	66.836	62.487	1.065m
	3+180	66.836	62.134	0.902m
	3+200	66.836	61.781	0.737m
	3+220	66.836	61.428	0.715m
	3+240	66.836	61.075	1.021m
	3+260	66.836	60.722	0.918m
	3+280	66.836	60.369	0.795m
	3+300	66.836	60.016	0.675m
	3+320	66.836	59.663	0.548m
	3+340	66.836	59.310	0.553m
	3+360	66.836	58.957	0.592m
	3+380	66.836	58.604	0.636m
	3+400	66.836	58.251	0.707m
	3+420	66.836	57.898	0.680m
	3+440	66.836	57.545	0.665m
	3+460	66.836	57.192	0.751m
	3+480	66.836	56.839	0.836m
	3+500	66.836	56.486	0.922m
	3+520	66.836	56.133	0.997m
	3+540	66.836	55.780	0.785m

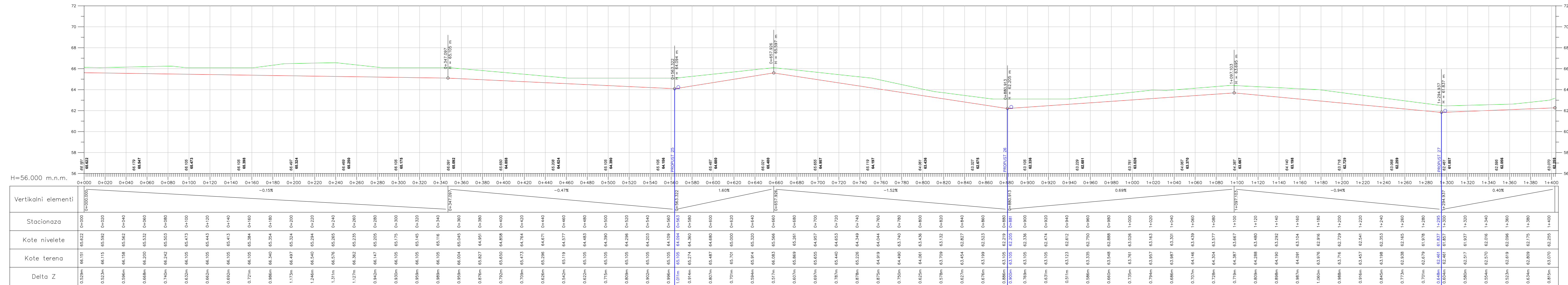

GRAĐEVINSKI FAKULTET SVEUČILIŠTA U ZAGREBU
DIPLOMSKI RAD

Prilog: Jarak 3L [varijanta 2] Predano: rujan 2023.

Mjerilo: 1:2000/200 Br.pr.: 8.10. Rok pred.: rujan 2023.

Izdavila: Petra Kipa, 0082058844 Mentor: Izv. prof. dr. sc. Ivica Stančević

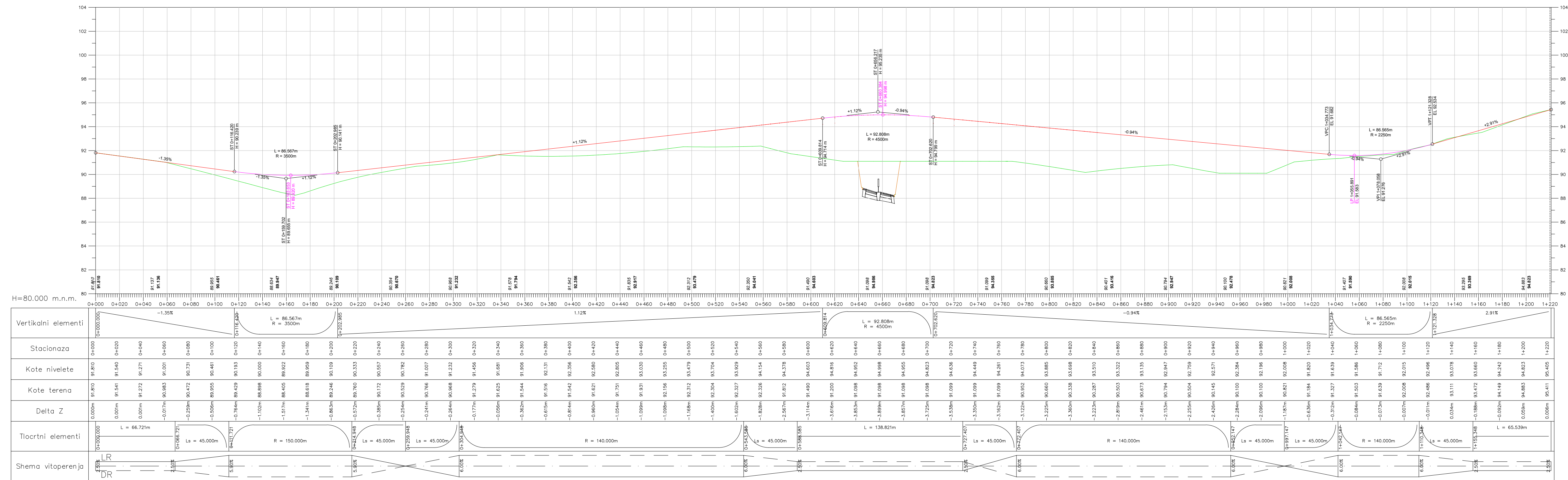

Vertikalni elementi	Stacionaza	Kote nivelete	Kote terena	Delta Z	Tlocrtni elementi	Schema vitoperenja
0+000/0+000	0+000	91.810	91.810	0.000m	L = 66.721m	2.50%
0+040/0+040	0+040	91.540	91.540	0.000m	0.000m	2.50%
0+080/0+080	0+080	91.271	91.272	0.001m	0.000m	2.50%
0+120/0+120	0+120	91.001	90.883	-0.118m	0.000m	2.50%
0+160/0+160	0+160	90.731	90.472	-0.259m	0.000m	2.50%
0+200/0+200	0+200	90.461	89.955	-0.506m	0.000m	2.50%
0+240/0+240	0+240	90.191	89.429	-0.762m	0.000m	2.50%
0+280/0+280	0+280	90.000	88.899	-1.101m	0.000m	2.50%
0+320/0+320	0+320	89.822	88.405	-1.417m	0.000m	2.50%
0+360/0+360	0+360	89.659	88.018	-1.641m	0.000m	2.50%
0+400/0+400	0+400	89.509	87.746	-1.763m	0.000m	2.50%
0+440/0+440	0+440	89.368	87.486	-1.882m	0.000m	2.50%
0+480/0+480	0+480	89.232	87.236	-2.000m	0.000m	2.50%
0+520/0+520	0+520	89.100	87.000	-2.100m	0.000m	2.50%
0+560/0+560	0+560	88.972	86.772	-2.200m	0.000m	2.50%
0+600/0+600	0+600	88.848	86.552	-2.296m	0.000m	2.50%
0+640/0+640	0+640	88.728	86.332	-2.396m	0.000m	2.50%
0+680/0+680	0+680	88.612	86.112	-2.500m	0.000m	2.50%
0+720/0+720	0+720	88.500	85.900	-2.600m	0.000m	2.50%
0+760/0+760	0+760	88.392	85.692	-2.700m	0.000m	2.50%
0+800/0+800	0+800	88.288	85.488	-2.800m	0.000m	2.50%
0+840/0+840	0+840	88.188	85.288	-2.900m	0.000m	2.50%
0+880/0+880	0+880	88.092	85.092	-3.000m	0.000m	2.50%
0+920/0+920	0+920	88.000	84.900	-3.100m	0.000m	2.50%
0+960/0+960	0+960	87.912	84.712	-3.200m	0.000m	2.50%
1+000/1+000	1+000	87.828	84.528	-3.300m	0.000m	2.50%
1+040/1+040	1+040	87.748	84.348	-3.400m	0.000m	2.50%
1+080/1+080	1+080	87.672	84.172	-3.500m	0.000m	2.50%
1+120/1+120	1+120	87.600	84.000	-3.600m	0.000m	2.50%
1+160/1+160	1+160	87.532	83.832	-3.700m	0.000m	2.50%
1+200/1+200	1+200	87.468	83.668	-3.800m	0.000m	2.50%
1+220/1+220	1+220	87.408	83.508	-3.900m	0.000m	2.50%

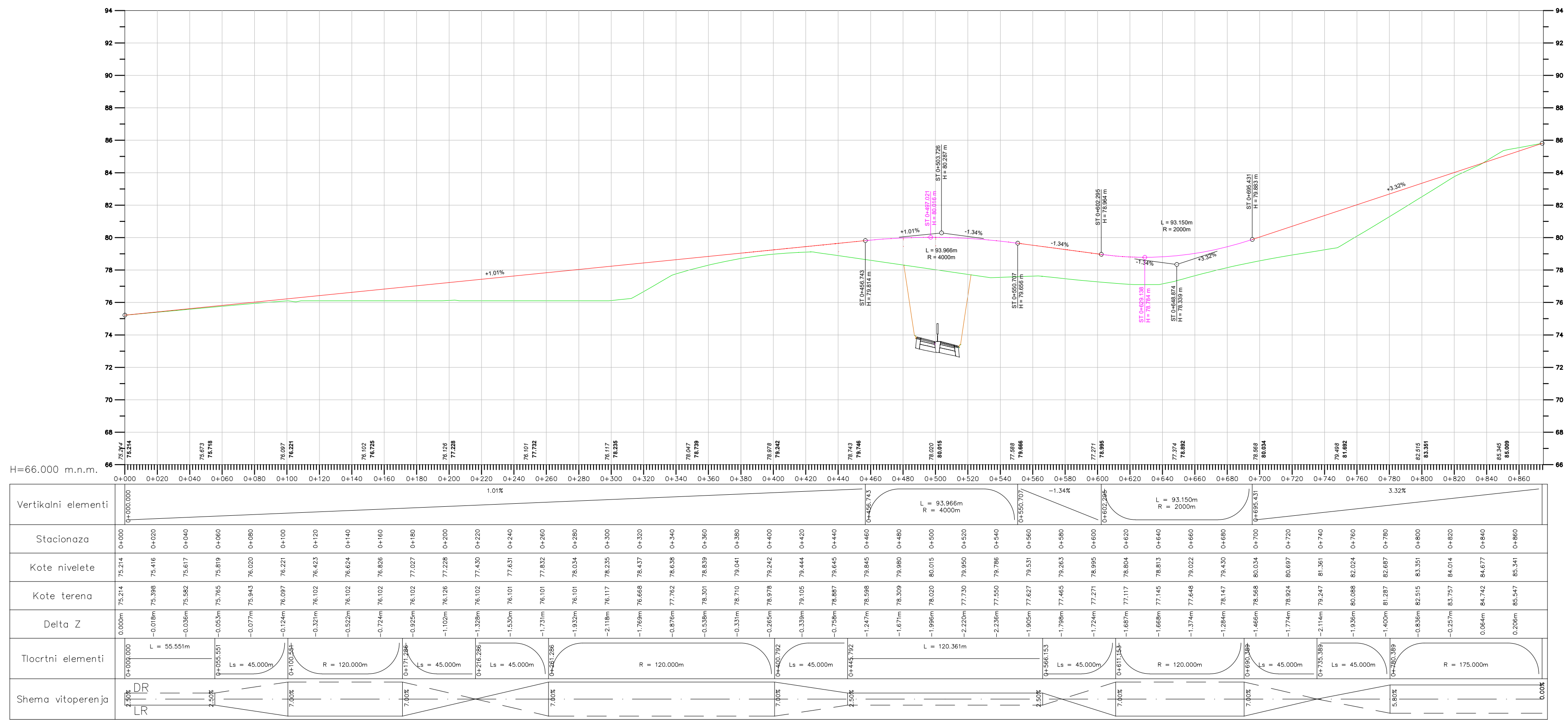

**GRAĐEVINSKI FAKULTET SVEUČILIŠTA U
ZAGREBU**
DIPLOMSKI RAD
 Prilog: Uzdužni profil - ŽC3016 [varijanta 1] Predano: rujan 2023.
 Mjerilo: 1:2000/200 Br.pr.: 9.2. Rok pred.: rujan 2023.
 Izradila: Petra Kipa, 0082058844 Mentor:
 Izv. prof. dr. sc. Ivica Stančić

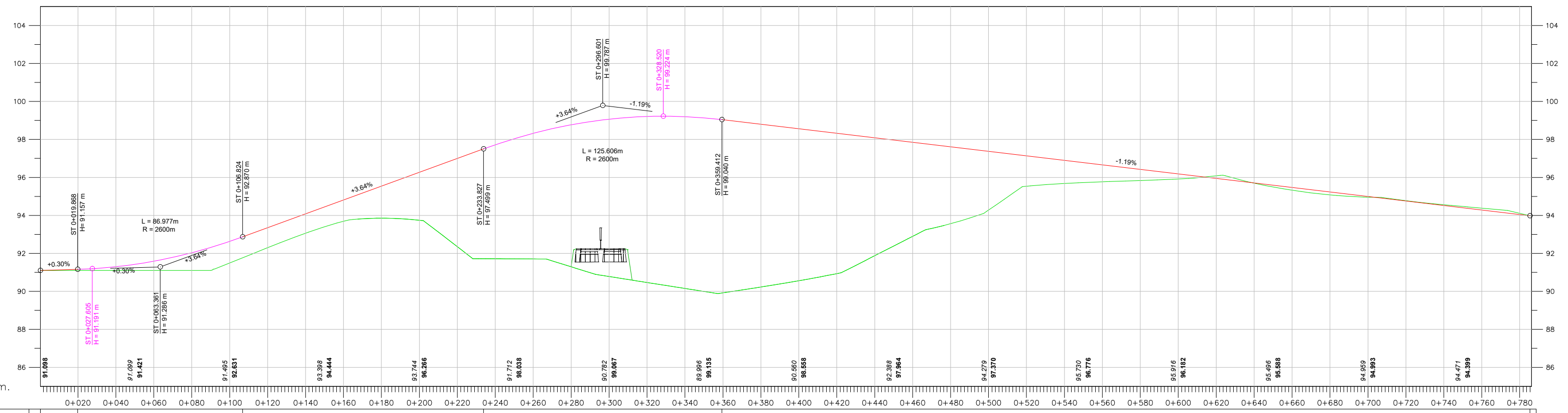

H=85.000 m.n.m.

Vertikalni elementi	
Stacionaza	0+020 0+040 0+060 0+080 0+100 0+120 0+140 0+160 0+180 0+200 0+220 0+240 0+260 0+280 0+300 0+320 0+340 0+360 0+380 0+400 0+420 0+440 0+460 0+480 0+500 0+520 0+540 0+560 0+580 0+600 0+620 0+640 0+660 0+680 0+700 0+720 0+740 0+760 0+780
Kote nivelete	91.157 91.295 91.586 92.031 92.631 93.351 94.079 94.808 95.537 96.266 96.995 97.717 98.321 98.771 99.067 99.210 99.199 99.033 98.796 98.558 98.320 98.083 97.845 97.608 97.370 97.132 96.895 96.657 96.419 96.182 95.944 95.706 95.469 95.231 95.078 94.959 94.993 94.772 94.756 94.518 94.280 94.043
Kote terena	91.098 91.099 91.099 91.099 91.495 92.299 93.351 94.079 94.808 95.537 96.266 96.995 97.717 98.321 98.771 99.067 99.210 99.199 99.033 98.796 98.558 98.320 98.083 97.845 97.608 97.370 97.132 96.895 96.657 96.419 96.182 95.944 95.706 95.469 95.231 95.078 94.959 94.993 94.772 94.756 94.518 94.280 94.043
Delta Z	-0.099m -0.196m -0.497m -0.933m -1.136m -1.051m -1.019m -1.177m -1.165m -2.522m -4.642m -5.999m -6.613m -7.478m -8.286m -8.742m -8.045m -8.113m -8.567m -7.996m -7.397m -6.206m -4.946m -4.042m -3.091m -1.599m -1.214m -0.885m -0.584m -0.266m 0.137m -0.010m -0.144m -0.153m -0.035m 0.017m 0.044m 0.102m 0.065m
Tlocrtni elementi	
Schema vitopenjenja	

GRAĐEVINSKI FAKULTET SVEUČILIŠTA U ZAGREBU

DIPLOMSKI RAD

Prilog: Uzdužni profil - ŽC3288 [varijanta Z]	Predano: rujan 2023.
Mjerilo: 1:2000/200	Rok pred.: rujan 2023.
Izradila: Petra Kipa, 0082058844	Mentor: Izv. prof. dr. sc. Ivica Stančerić

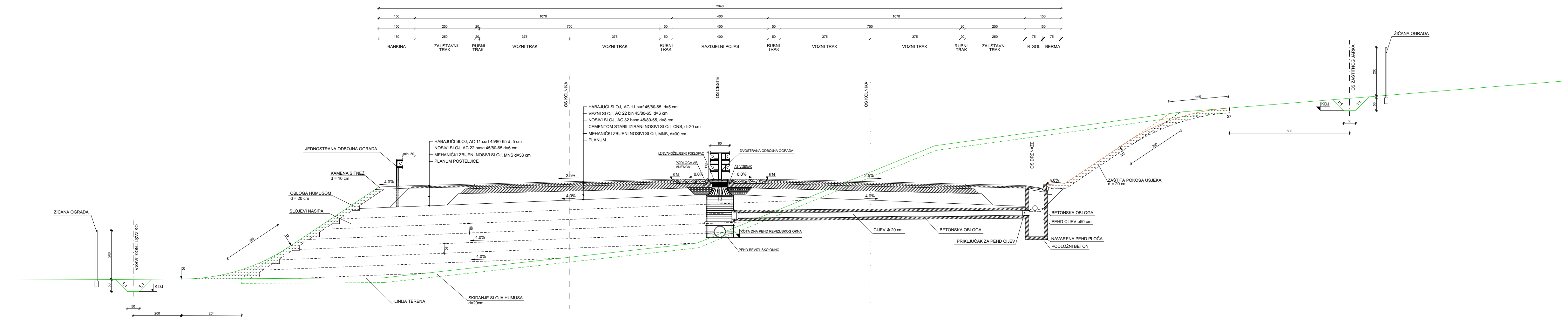

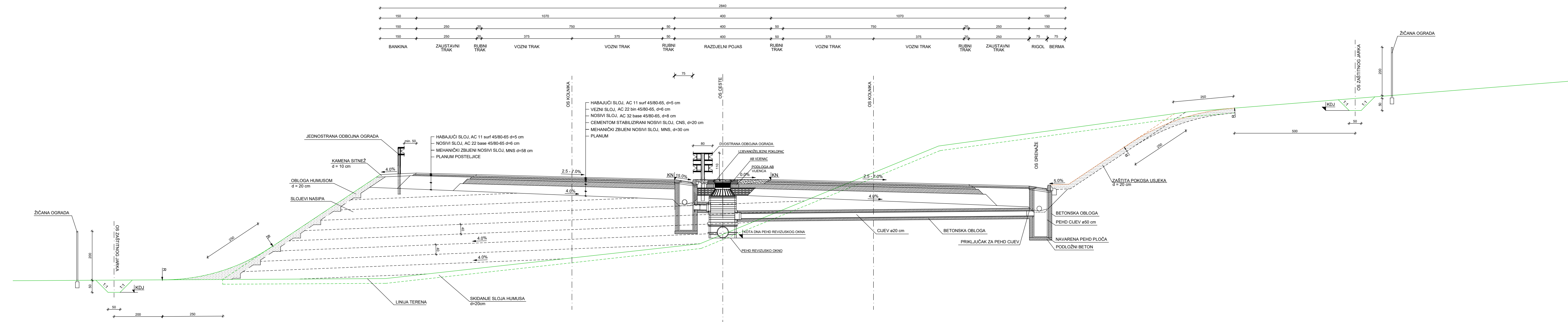

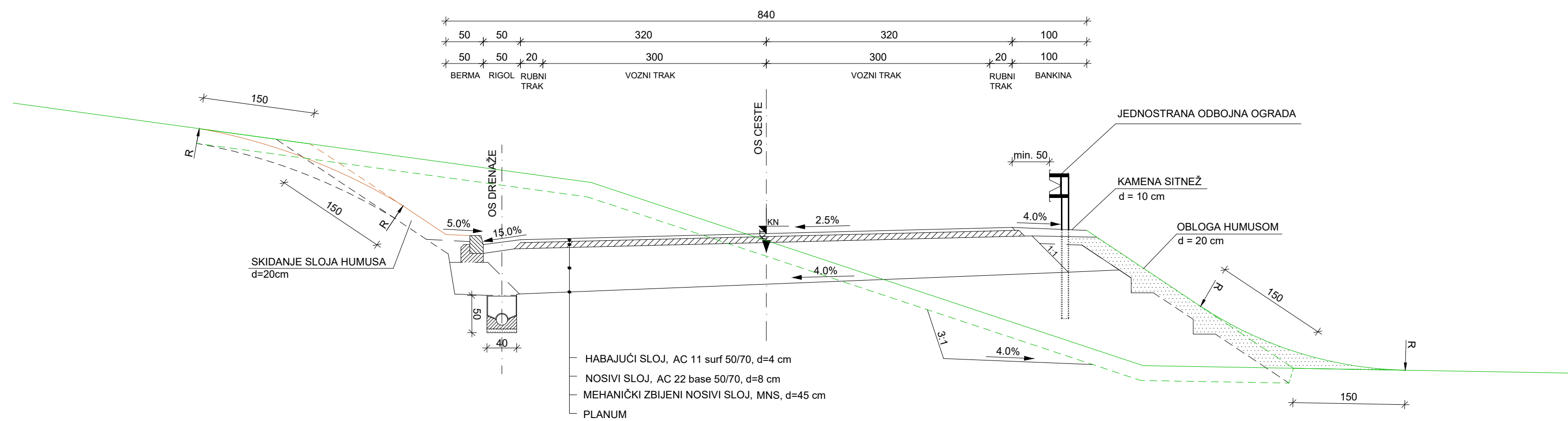

GRAĐEVINSKI FAKULTET SVEUČILIŠTA U ZAGREBU			
DIPLOMSKI RAD			
Prilog: Normalni poprečni profil , ŽC3288		Predano: rujan 2023.	
Mjerilo: 1:200	Br.pr.: 11.3.	Rok pred.: rujan 2023.	
Izradila: Petra Kipa, 0082058844		Mentor: Izv. prof. dr. sc. Ivica Stančerić	

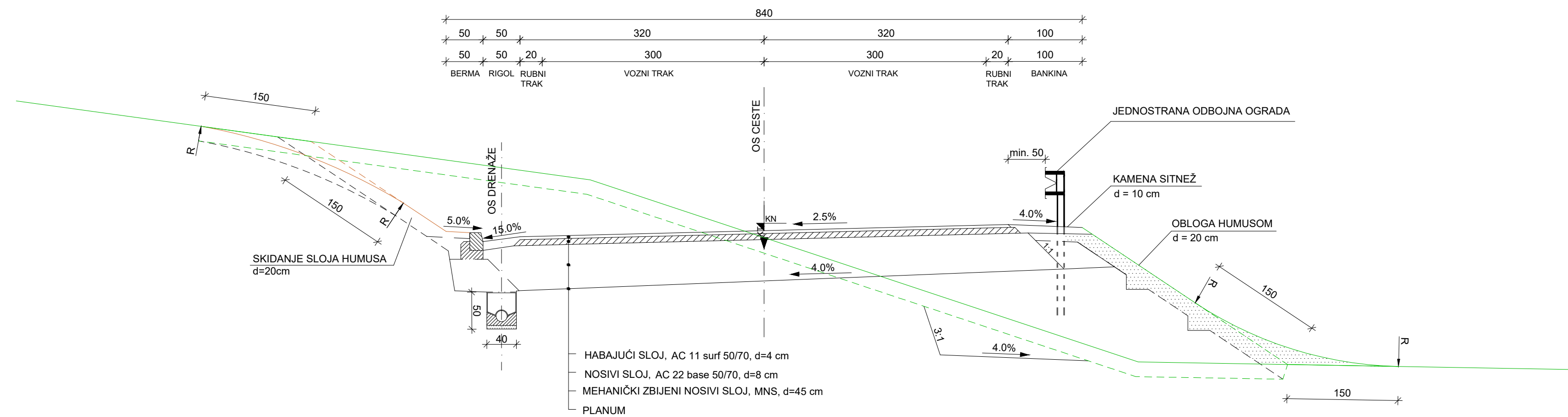

GRAĐEVINSKI FAKULTET SVEUČILIŠTA U ZAGREBU		
DIPLOMSKI RAD		
Prilog: Normalni poprečni profil, ŽC3016	Predano: rujan 2023.	
Mjerilo: 1:200	Br.pr.: 11.4.	Rok pred.: rujan 2023.
Izradila: Petra Kipa, 0082058844	Mentor: Izv. prof. dr. sc. Ivica Stančerić	

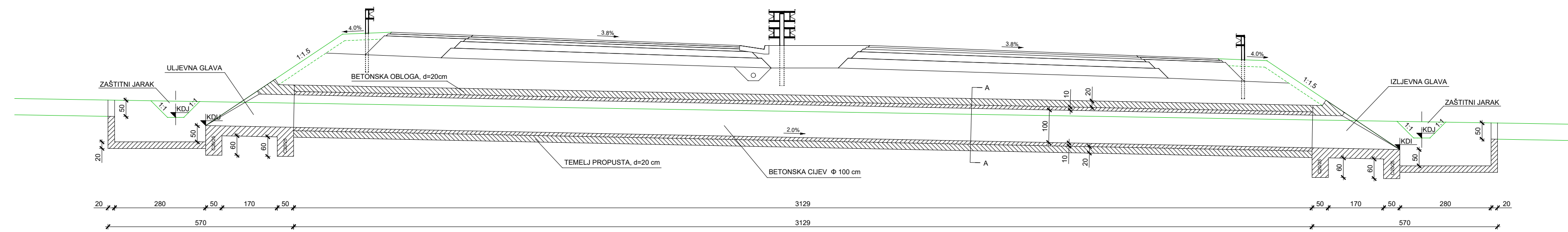

PRESJEK A-A, MJ. 1:25

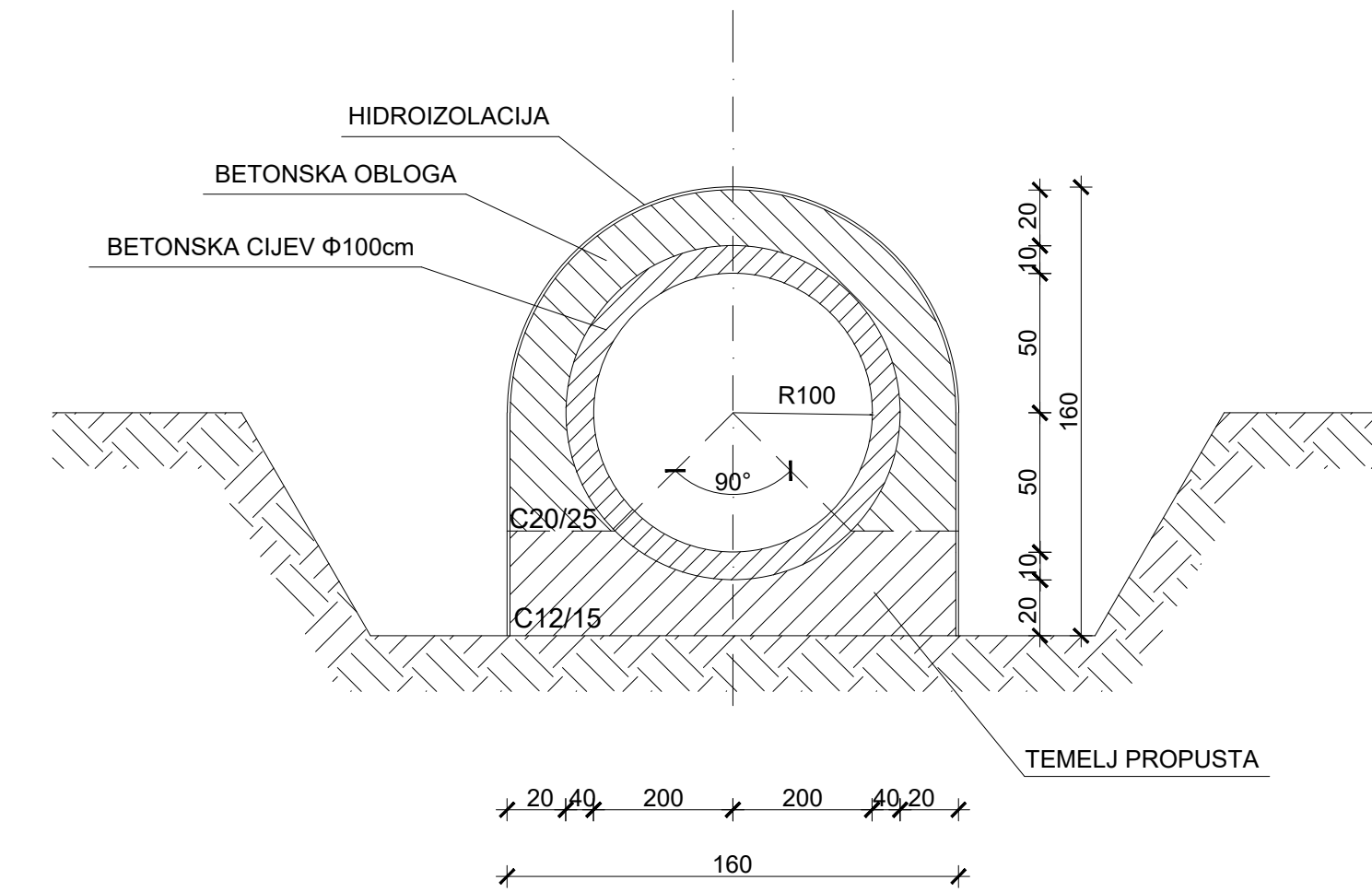

GRAĐEVINSKI FAKULTET SVEUČILIŠTA U ZAGREBU	
DIPLOMSKI RAD	
Prilog: Karakteristični poprečni profil s propustom 7+103.301 [var. 1]	Predano: rujan 2023. Rok pred.: rujan 2023.
Mjerilo: 1:100	Br.pr.: 12.
Izradila: Petra Kipa, 0082058844	Mentor: Izv. prof. dr. sc. Ivica Stančević

PRESJEK A-A, MJ. 1:25

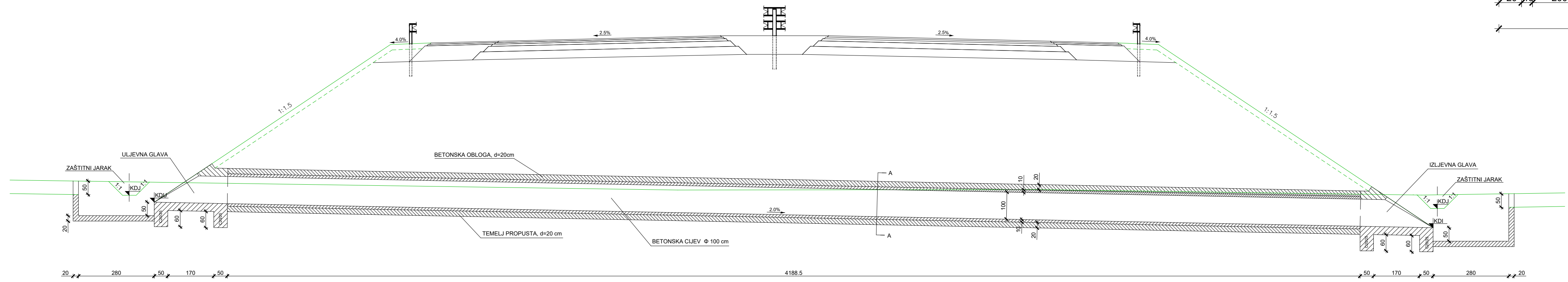
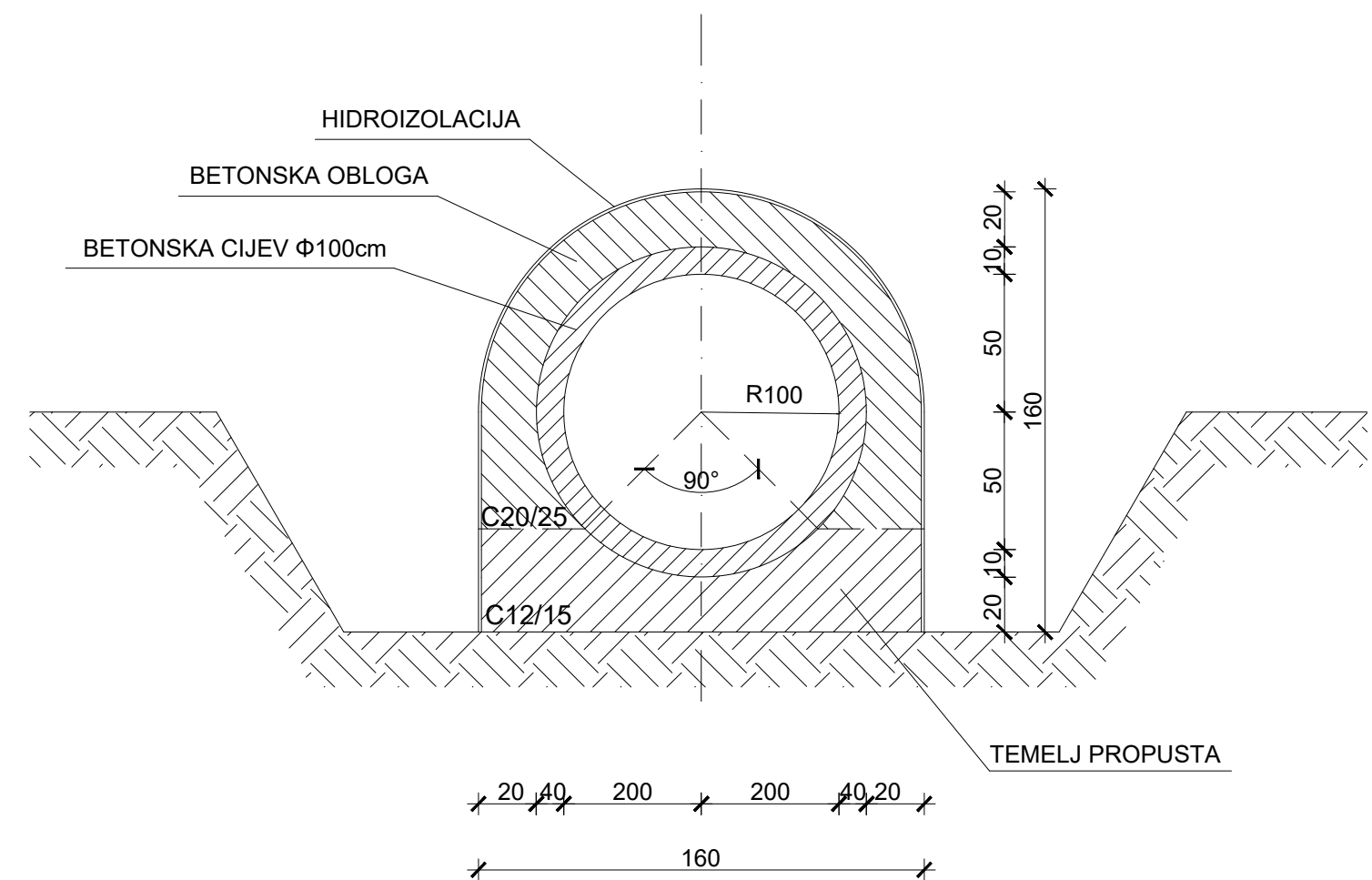

GRAĐEVINSKI FAKULTET SVEUČILIŠTA U ZAGREBU	
DIPLOMSKI RAD	
Prilog: Karakteristični poprečni profil s propustom 0+710.701 [var. 2]	Predano: rujan 2023. Rok pred.: rujan 2023.
Mjerilo: 1:100	Br.pr.: 13.
Izradila: Petra Kipa, 0082058844	Mentor: Izv. prof. dr. sc. Ivica Stančević

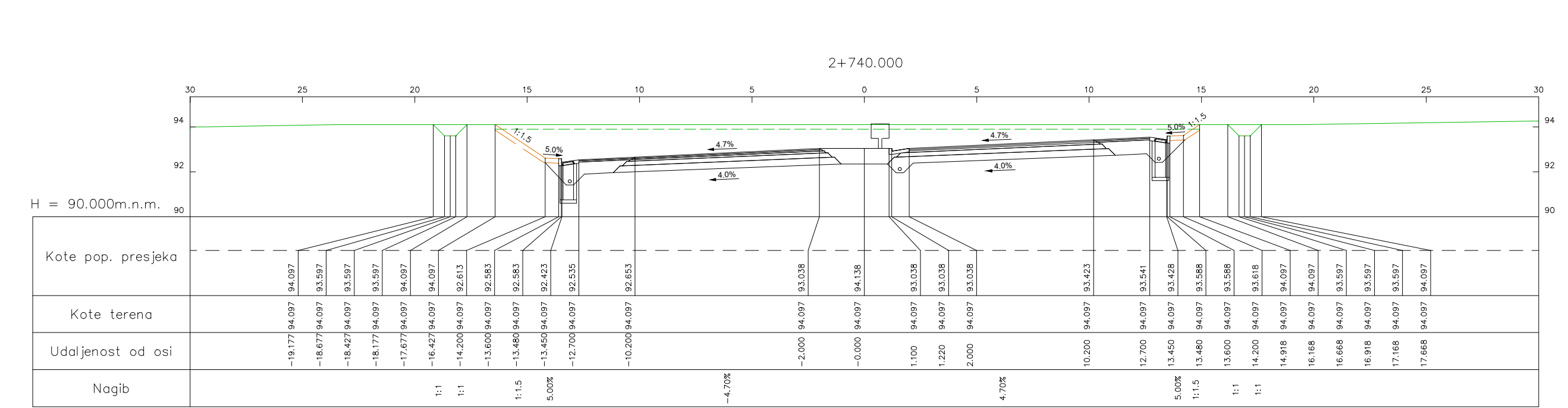
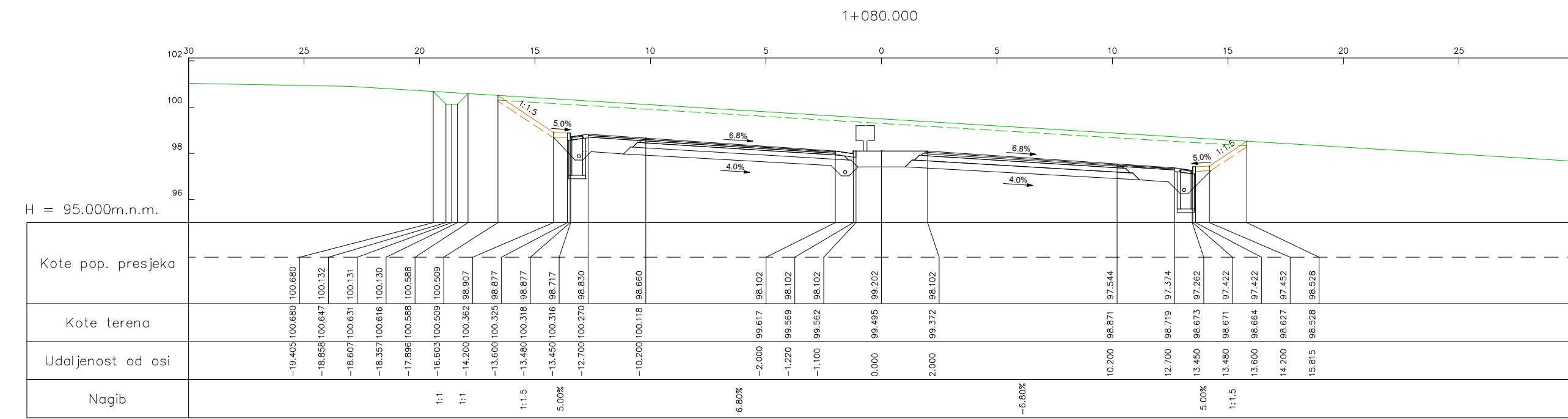
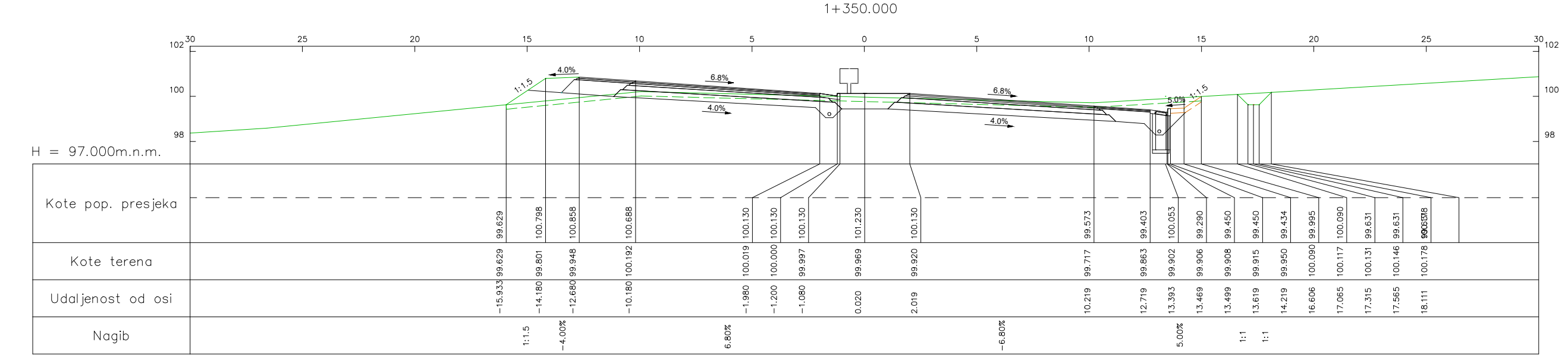
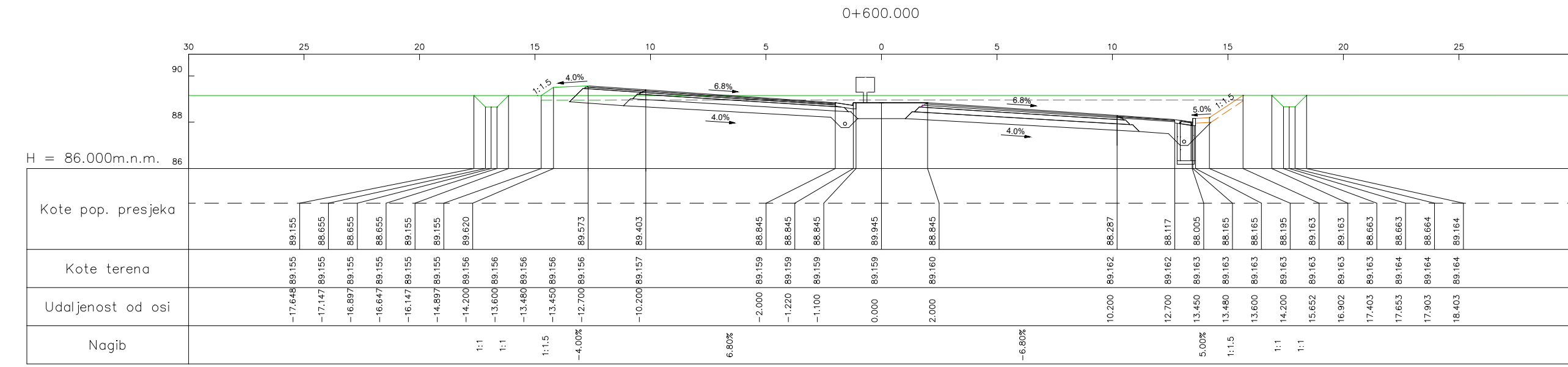

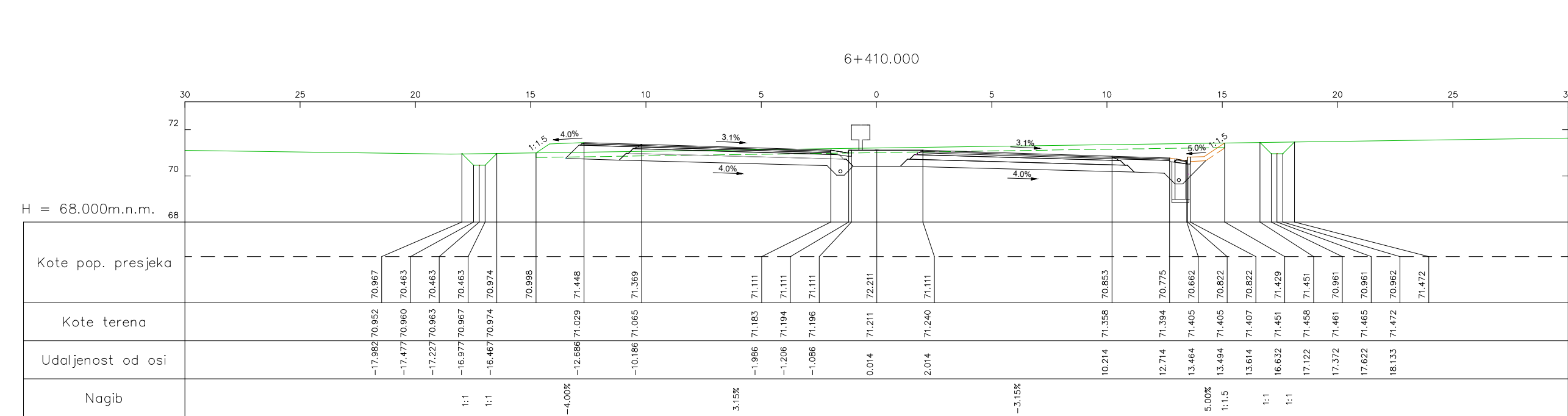
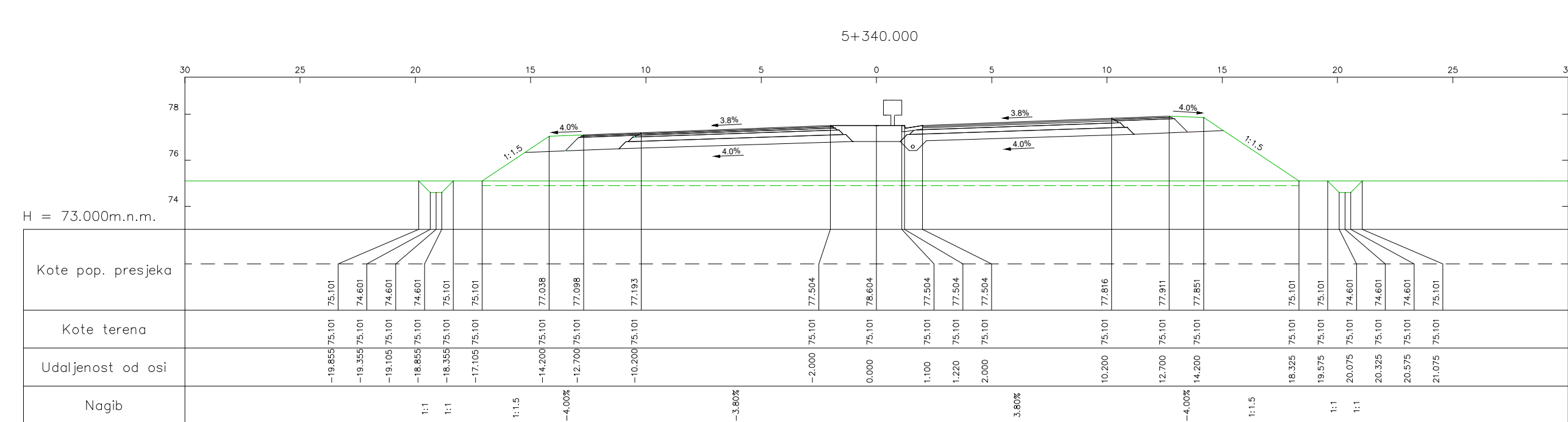
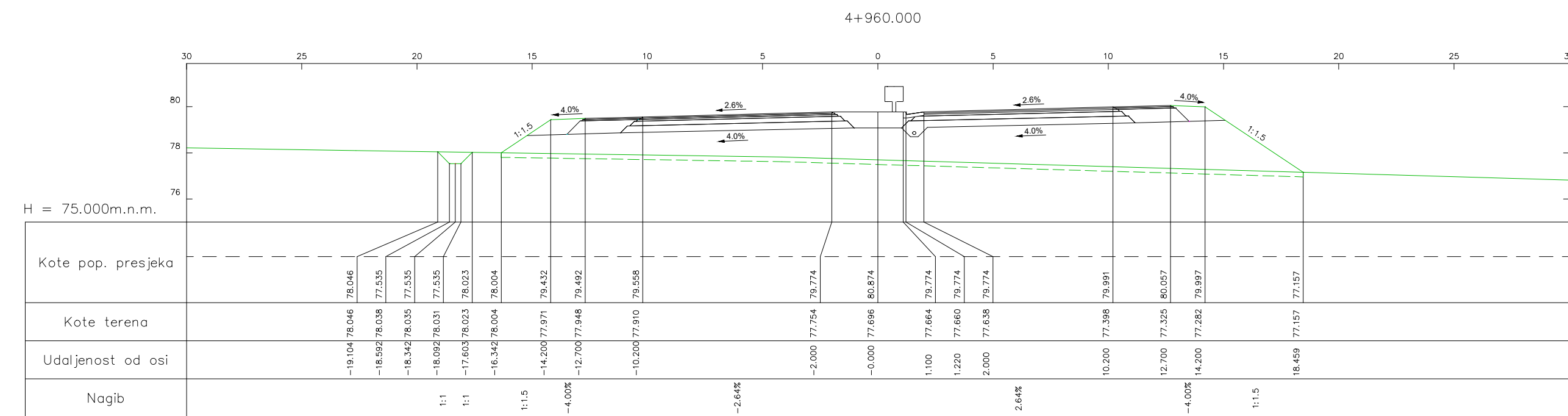
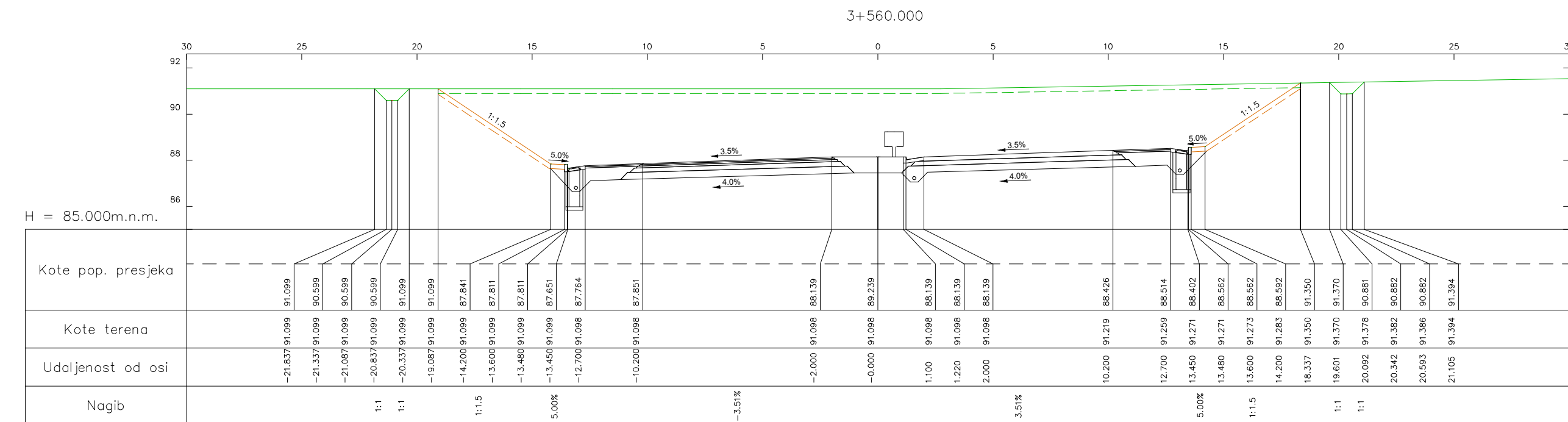

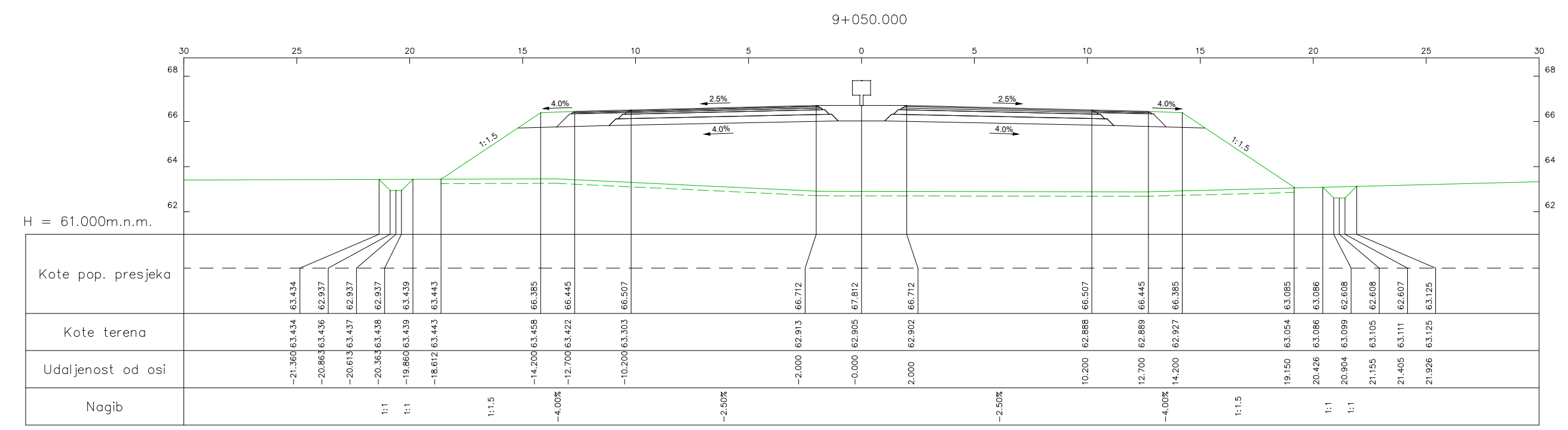
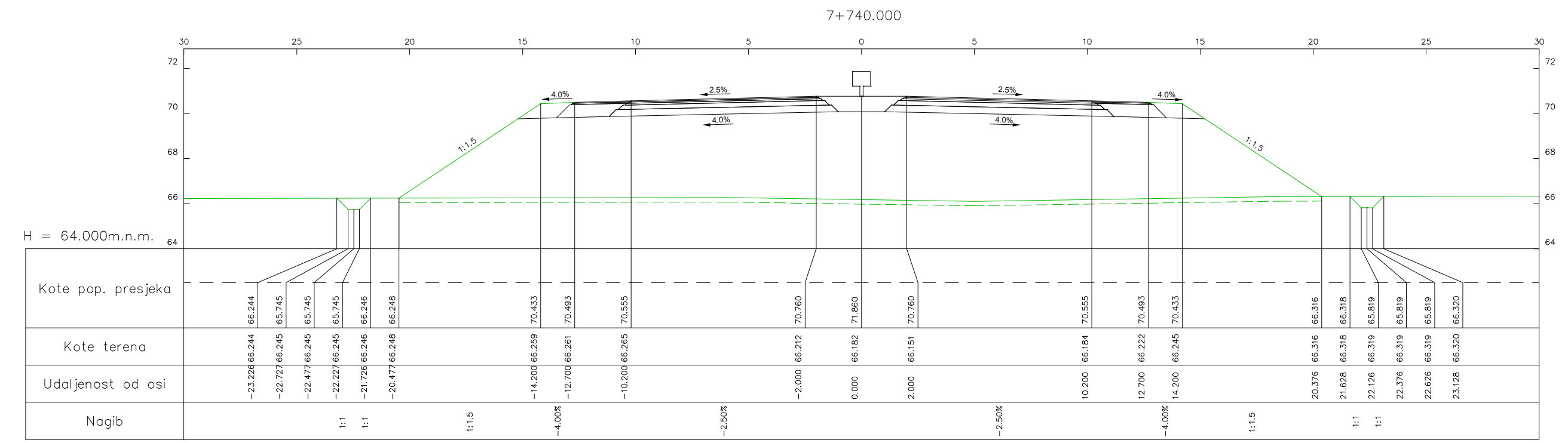

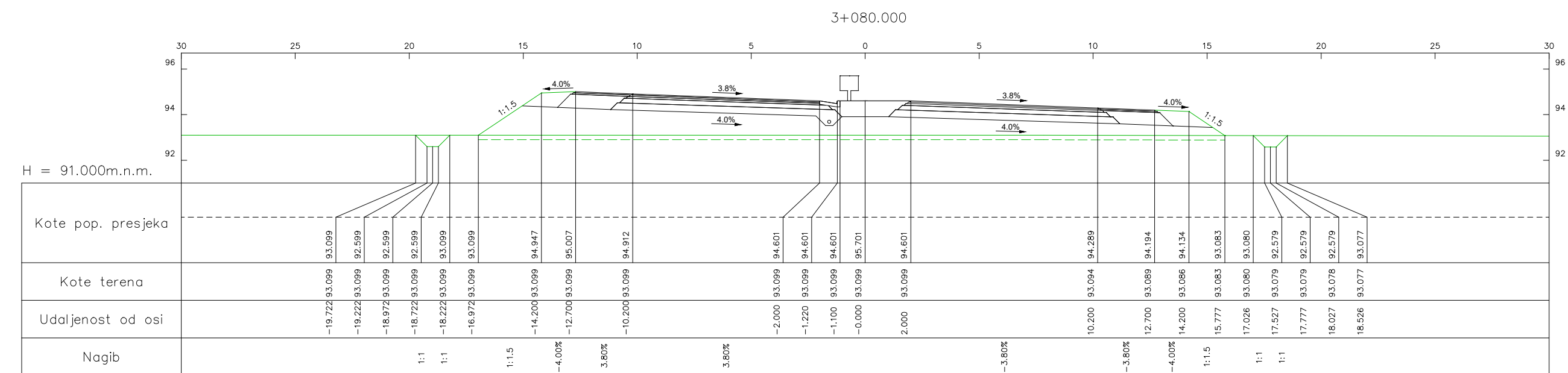
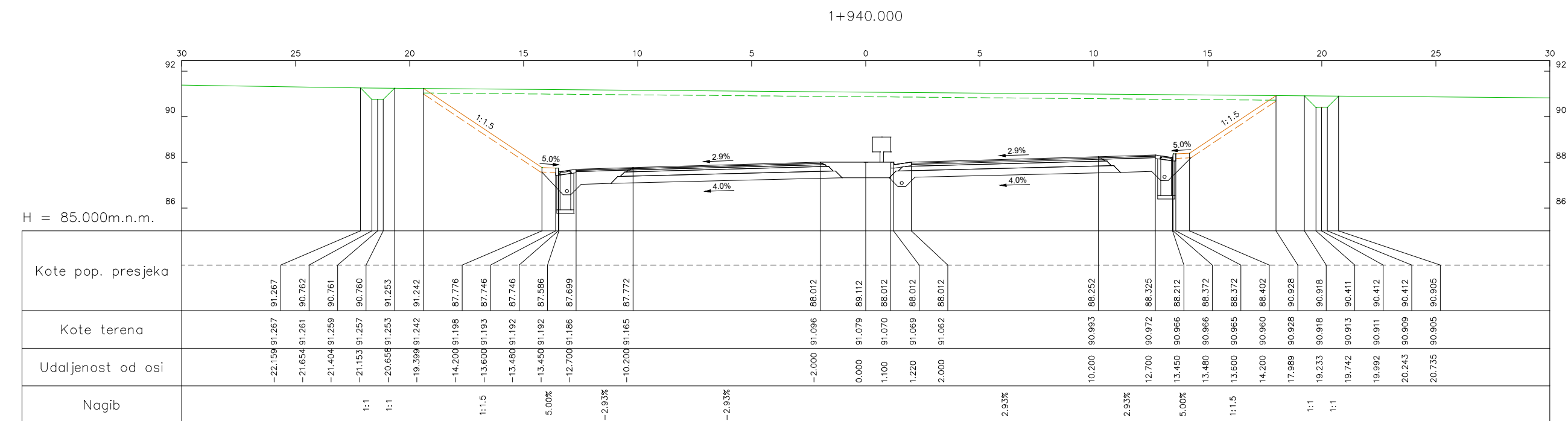
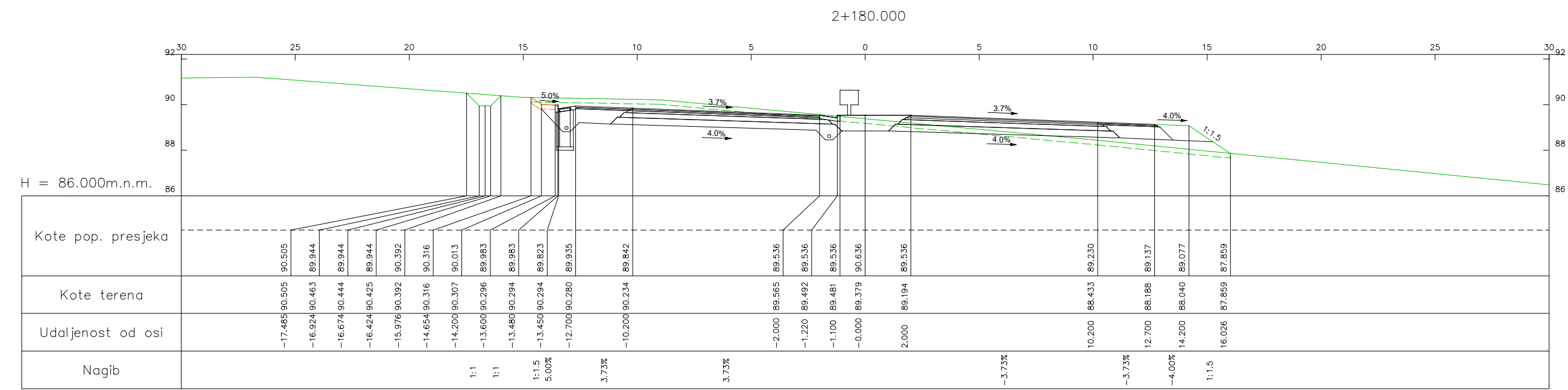
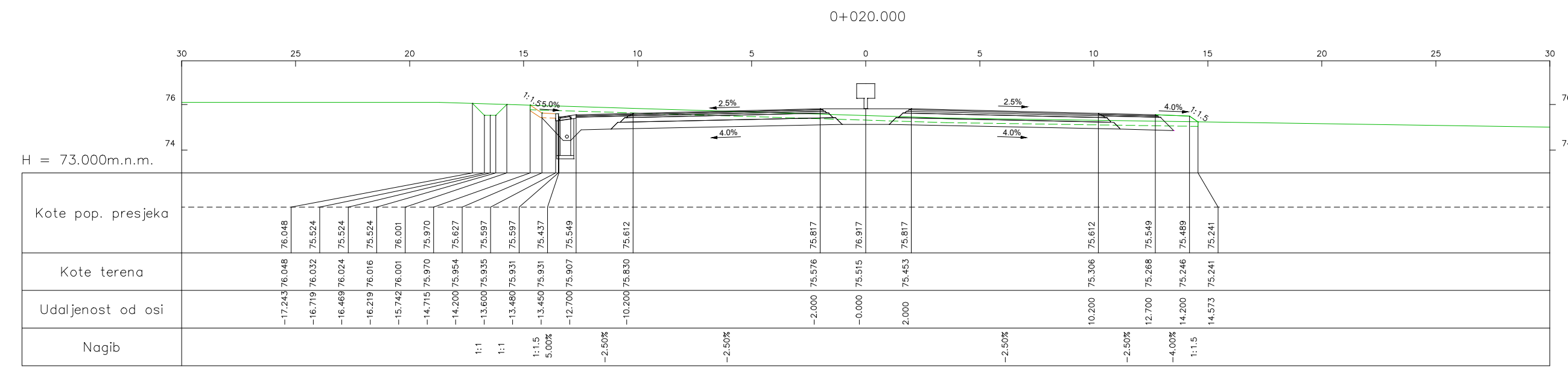

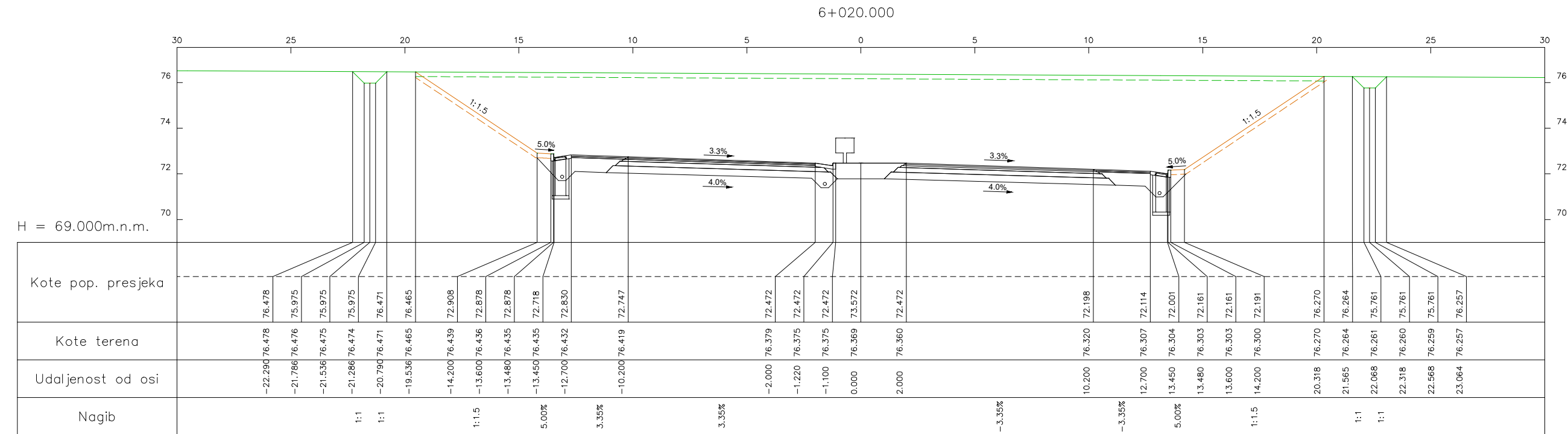
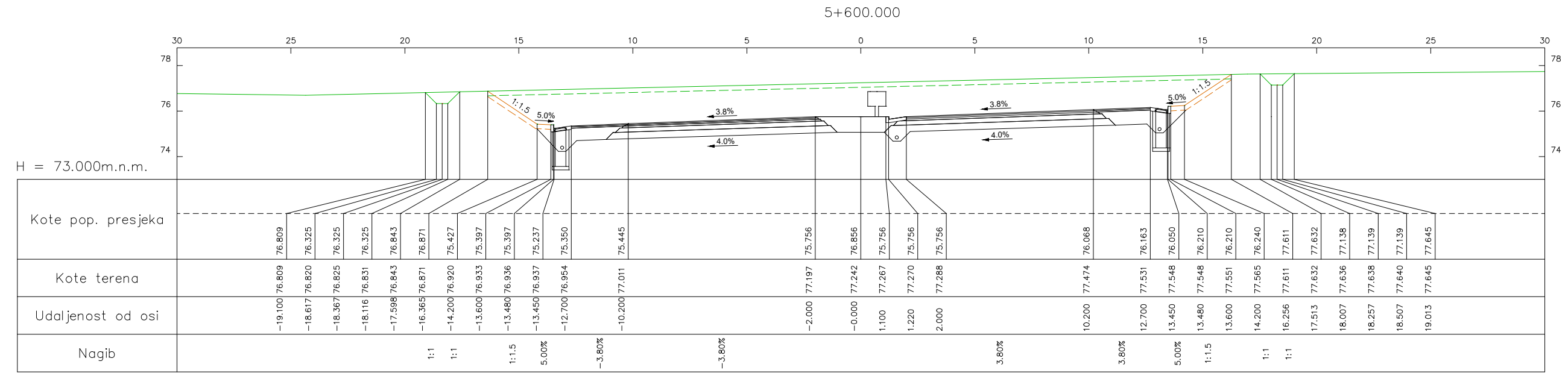
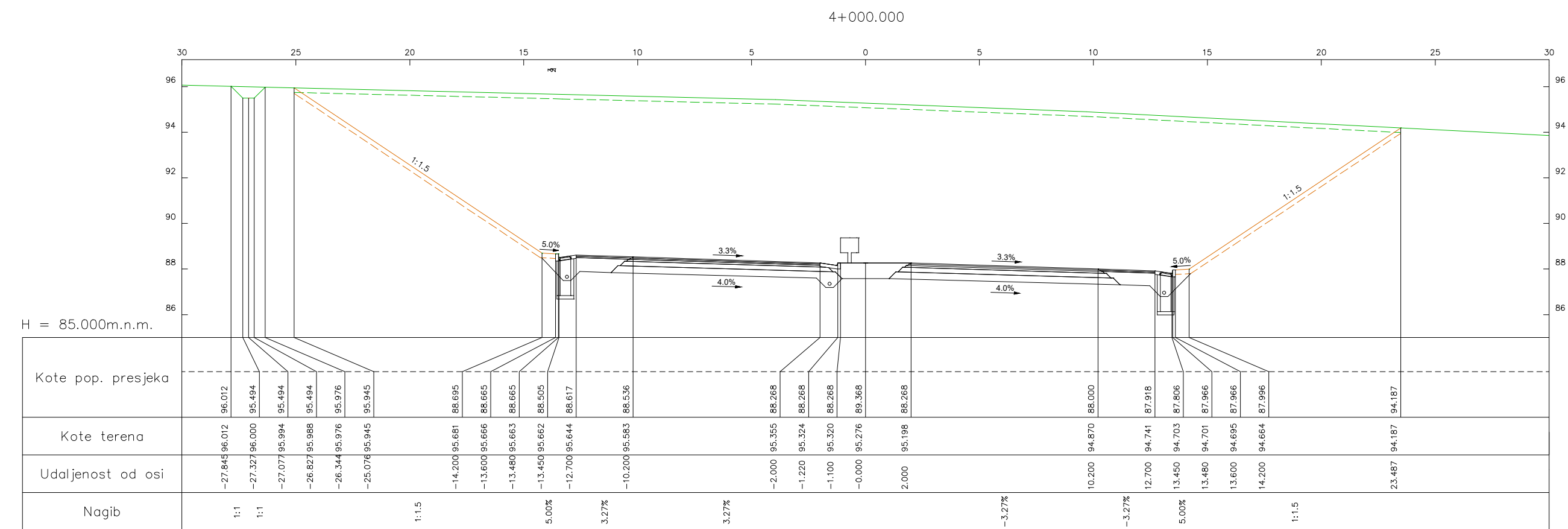
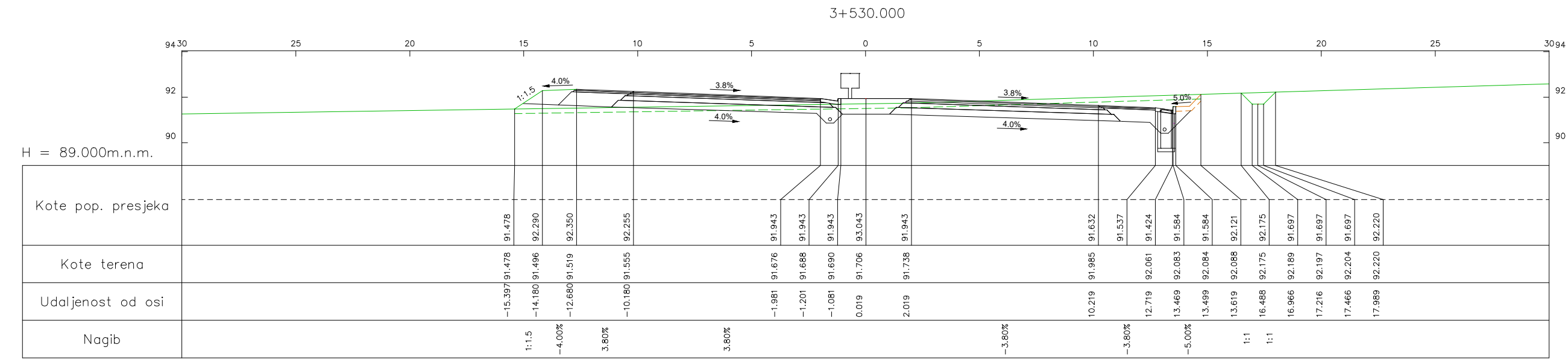

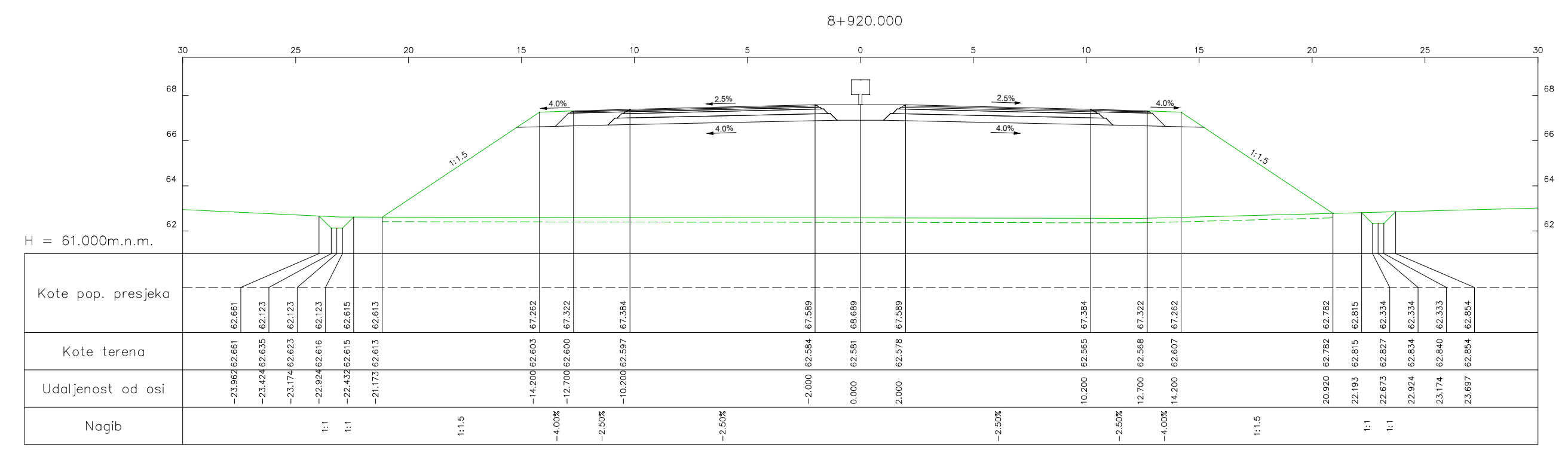
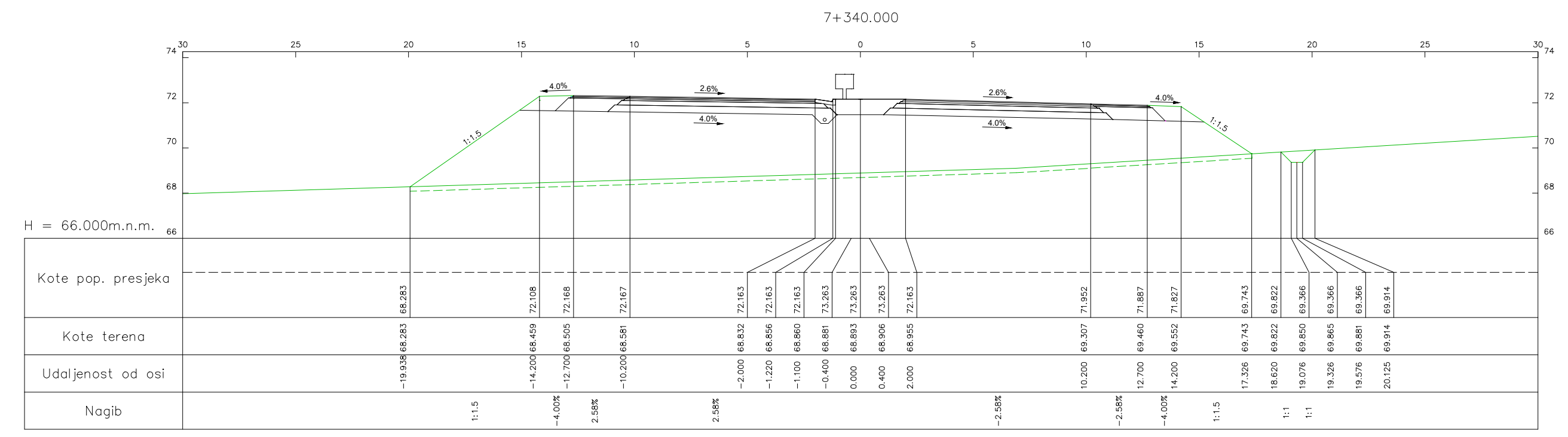

Eye Position	Actual End Position	Object Position	Eye Level	Design Speed	Required Distance	Achieved Distance	Status
0.000	250.000	250.000	75.775	130.000	340.000	250.000	Not Achieved
10.000	250.000	250.000	76.006	130.000	340.000	240.000	Not Achieved
20.000	250.000	250.000	76.238	130.000	340.000	230.000	Not Achieved
30.000	250.000	250.000	76.470	130.000	340.000	220.000	Not Achieved
40.000	250.000	250.000	76.702	130.000	340.000	210.000	Not Achieved
50.000	250.000	250.000	76.934	130.000	340.000	200.000	Not Achieved
60.000	250.000	250.000	77.165	130.000	340.000	190.000	Not Achieved
70.000	250.000	250.000	77.397	130.000	340.000	180.000	Not Achieved
80.000	250.000	250.000	77.629	130.000	340.000	170.000	Not Achieved
90.000	250.000	250.000	77.861	130.000	340.000	160.000	Not Achieved
100.000	250.000	250.000	78.093	130.000	340.000	150.000	Not Achieved
110.000	250.000	250.000	78.324	130.000	340.000	140.000	Not Achieved
120.000	250.000	250.000	78.556	130.000	340.000	130.000	Not Achieved
130.000	250.000	250.000	78.788	130.000	340.000	120.000	Not Achieved
149.999	490.000	490.000	79.414	130.000	340.000	340.001	Achieved
169.998	510.000	510.000	79.878	130.000	340.000	340.002	Achieved
179.998	520.000	520.000	80.109	130.000	340.000	340.002	Achieved
189.998	530.000	530.000	80.341	130.000	340.000	340.002	Achieved
209.998	550.000	550.000	80.805	130.000	340.000	340.002	Achieved
229.999	570.000	570.000	81.269	130.000	340.000	340.001	Achieved
250.000	590.000	590.000	81.453	130.000	340.000	340.000	Achieved
260.000	590.000	590.000	81.522	130.000	340.000	330.000	Not Achieved
270.000	600.000	600.000	81.755	130.000	340.000	330.000	Not Achieved
280.000	600.000	600.000	81.985	130.000	340.000	320.000	Not Achieved
290.000	600.000	600.000	82.218	130.000	340.000	310.000	Not Achieved
300.000	600.000	600.000	82.449	130.000	340.000	300.000	Not Achieved
310.000	600.000	600.000	82.682	130.000	340.000	290.000	Not Achieved
320.000	600.000	600.000	82.913	130.000	340.000	280.000	Not Achieved
330.000	600.000	600.000	83.145	130.000	340.000	270.000	Not Achieved
340.000	610.000	610.000	83.376	130.000	340.000	270.000	Not Achieved
350.000	610.000	610.000	83.609	130.000	340.000	260.000	Not Achieved
360.000	610.000	610.000	83.840	130.000	340.000	250.000	Not Achieved
370.000	610.000	610.000	84.072	130.000	340.000	240.000	Not Achieved
380.000	620.000	620.000	84.303	130.000	340.000	240.000	Not Achieved
390.000	620.000	620.000	84.536	130.000	340.000	230.000	Not Achieved
400.000	620.000	620.000	84.767	130.000	340.000	220.000	Not Achieved
410.000	630.000	630.000	85.000	130.000	340.000	220.000	Not Achieved
420.000	630.000	630.000	85.231	130.000	340.000	210.000	Not Achieved
430.000	660.000	660.000	85.463	130.000	340.000	230.000	Not Achieved
440.000	660.000	660.000	85.694	130.000	340.000	220.000	Not Achieved
450.000	670.000	670.000	85.926	130.000	340.000	220.000	Not Achieved
460.000	680.000	680.000	86.158	130.000	340.000	220.000	Not Achieved
470.000	690.000	690.000	86.391	130.000	340.000	220.000	Not Achieved
480.000	700.000	700.000	86.621	130.000	340.000	220.000	Not Achieved
490.000	710.000	710.000	86.854	130.000	340.000	220.000	Not Achieved
500.000	720.000	720.000	87.085	130.000	340.000	220.000	Not Achieved
510.000	730.000	730.000	87.317	130.000	340.000	220.000	Not Achieved
520.000	740.000	740.000	87.549	130.000	340.000	220.000	Not Achieved
530.000	750.000	750.000	87.781	130.000	340.000	220.000	Not Achieved
540.000	760.000	760.000	88.012	130.000	340.000	220.000	Not Achieved
550.000	770.000	770.000	88.245	130.000	340.000	220.000	Not Achieved
560.000	780.000	780.000	88.476	130.000	340.000	220.000	Not Achieved
570.000	790.000	790.000	88.708	130.000	340.000	220.000	Not Achieved
580.000	800.000	800.000	88.939	130.000	340.000	220.000	Not Achieved
590.000	810.000	810.000	89.173	130.000	340.000	220.000	Not Achieved
600.000	820.000	820.000	89.403	130.000	340.000	220.000	Not Achieved
610.000	830.000	830.000	89.636	130.000	340.000	220.000	Not Achieved
620.000	840.000	840.000	89.867	130.000	340.000	220.000	Not Achieved
630.000	860.000	860.000	90.099	130.000	340.000	230.000	Not Achieved
640.000	890.000	890.000	90.330	130.000	340.000	250.000	Not Achieved
650.000	920.000	920.000	90.563	130.000	340.000	270.000	Not Achieved
660.000	980.000	980.000	90.794	130.000	340.000	320.000	Not Achieved
670.000	1.010.000	1.010.000	91.027	130.000	340.000	340.000	Achieved
680.000	1.020.000	1.020.000	91.257	130.000	340.000	340.000	Achieved
690.000	1.030.000	1.030.000	91.490	130.000	340.000	340.000	Achieved
700.000	1.040.000	1.040.000	91.721	130.000	340.000	340.000	Achieved
710.000	1.050.000	1.050.000	91.954	130.000	340.000	340.000	Achieved
720.000	1.060.000	1.060.000	92.185	130.000	340.000	340.000	Achieved
730.000	1.070.000	1.070.000	92.418	130.000	340.000	340.000	Achieved
740.000	1.080.000	1.080.000	92.648	130.000	340.000	340.000	Achieved
750.000	1.090.000	1.090.000	92.880	130.000	340.000	340.000	Achieved
760.000	1.090.000	1.090.000	93.108	130.000	340.000	330.000	Not Achieved
770.000	1.090.000	1.090.000	93.334	130.000	340.000	320.000	Not Achieved

Eye Position	Actual End Position	Object Position	Eye Level	Design Speed	Required Distance	Achieved Distance	Status
780.000	1.090.000	1.090.000	93.555	130.000	340.000	310.000	Not Achieved
790.000	1.090.000	1.090.000	93.774	130.000	340.000	300.000	Not Achieved
800.000	1.090.000	1.090.000	93.989	130.000	340.000	290.000	Not Achieved
810.000	1.100.000	1.100.000	94.201	130.000	340.000	290.000	Not Achieved
820.000	1.100.000	1.100.000	94.409	130.000	340.000	280.000	Not Achieved
830.000	1.100.000	1.100.000	94.615	130.000	340.000	270.000	Not Achieved
840.000	1.100.000	1.100.000	94.816	130.000	340.000	260.000	Not Achieved
850.000	1.100.000	1.100.000	95.016	130.000	340.000	250.000	Not Achieved
860.000	1.100.000	1.100.000	95.210	130.000	340.000	240.000	Not Achieved
870.000	1.100.000	1.100.000	95.402	130.000	340.000	230.000	Not Achieved
880.000	1.110.000	1.110.000	95.590	130.000	340.000	230.000	Not Achieved
890.000	1.110.000	1.110.000	95.776	130.000	340.000	220.000	Not Achieved
900.000	1.110.000	1.110.000	95.957	130.000	340.000	210.000	Not Achieved
910.000	1.120.000	1.120.000	96.136	130.000	340.000	210.000	Not Achieved
920.000	1.120.000	1.120.000	96.311	130.000	340.000	200.000	Not Achieved
930.000	1.130.000	1.130.000	96.483	130.000	340.000	200.000	Not Achieved
940.000	1.130.000	1.130.000	96.651	130.000	340.000	190.000	Not Achieved
950.000	1.140.000	1.140.000	96.817	130.000	340.000	190.000	Not Achieved
960.000	1.150.000	1.150.000	96.978	130.000	340.000	190.000	Not Achieved
970.000	1.160.000	1.160.000	97.137	130.000	340.000	190.000	Not Achieved
980.000	1.170.000	1.170.000	97.292	130.000	340.000	190.000	Not Achieved
990.000	1.180.000	1.180.000	97.444	130.000	340.000	190.000	Not Achieved
1.000.000	1.200.000	1.200.000	97.592	130.000	340.000	200.000	Not Achieved
1.010.000	1.220.000	1.220.000	97.738	130.000	340.000	210.000	Not Achieved
1.020.000	1.230.000	1.230.000	97.879	130.000	340.000	210.000	Not Achieved
1.030.000	1.240.000	1.240.000	98.019	130.000	340.000	210.000	Not Achieved
1.040.000	1.250.000	1.250.000	98.153	130.000	340.000	210.000	Not Achieved
1.050.000	1.260.000	1.260.000	98.285	130.000	340.000	210.000	Not Achieved
1.060.000	1.270.000	1.270.000	98.413	130.000	340.000	210.000	Not Achieved
1.070.000	1.280.000	1.280.000	98.538	130.000	340.000	210.000	Not Achieved
1.080.000	1.290.000	1.290.000	98.660	130.000	340.000	210.000	Not Achieved
1.090.000	1.300.000	1.300.000	98.779	130.000	340.000	210.000	Not Achieved
1.100.000	1.310.000	1.310.000	98.894	130.000	340.000	210.000	Not Achieved
1.110.000	1.320.000	1.320.000	99.006	130.000	340.000	210.000	Not Achieved
1.120.000	1.330.000	1.330.000	99.114	130.000	340.000	210.000	Not Achieved
1.130.000	1.340.000	1.340.000	99.219	130.000	340.000	210.000	Not Achieved
1.140.000	1.360.000	1.360.000	99.321	130.000	340.000	220.000	Not Achieved
1.150.000	1.360.000	1.360.000	99.420	130.000	340.000	210.000	Not Achieved
1.160.000	1.370.000	1.370.000	99.515	130.000	340.000	210.000	Not Achieved
1.170.000	1.380.000	1.380.000	99.607	130.000	340.000	210.000	Not Achieved
1.180.000	1.390.000	1.390.000	99.695	130.000	340.000	210.000	Not Achieved
1.190.000	1.400.000	1.400.000	99.780	130.000	340.000	210.000	Not Achieved
1.200.000	1.410.000	1.410.000	99.862	130.000	340.000	210.000	Not Achieved
1.210.000	1.420.000	1.420.000	99.941	130.000	340.000	210.000	Not Achieved
1.220.000	1.420.000	1.420.000	100.015	130.000	340.000	200.000	Not Achieved
1.230.000	1.430.000	1.430.000	100.088	130.000	340.000	200.000	Not Achieved
1.240.000	1.430.000	1.430.000	100.156	130.000	340.000	190.000	Not Achieved
1.250.000	1.440.000	1.440.000	100.221	130.000	340.000	190.000	Not Achieved
1.260.000	1.450.000	1.450.000	100.283	130.000	340.000	190.000	Not Achieved
1.270.000	1.480.000	1.480.000	100.342	130.000	340.000	210.000	Not Achieved
1.280.000	1.490.000	1.490.000	100.396	130.000	340.000	210.000	Not Achieved
1.290.000	1.500.000	1.500.000	100.449	130.000	340.000	210.000	Not Achieved
1.300.000	1.510.000	1.510.000	100.496	130.000	340.000	210.000	Not Achieved
1.310.000	1.520.000	1.520.000	100.542	130.000	340.000	210.000	Not Achieved
1.320.000	1.540.000	1.540.000	100.583	130.000	340.000	220.000	Not Achieved
1.330.000	1.540.000	1.540.000	100.622	130.000	340.000	210.000	Not Achieved
1.340.000	1.550.000	1.550.000	100.657	130.000	340.000	210.000	Not Achieved
1.350.000	1.560.000	1.560.000	100.690	130.000	340.000	210.000	Not Achieved
1.360.000	1.570.000	1.570.000	100.717	130.000	340.000	210.000	Not Achieved
1.370.000	1.580.000	1.580.000	100.743	130.000	340.000	210.000	Not Achieved
1.380.000	1.580.000	1.580.000	100.764	130.000	340.000	200.000	Not Achieved
1.390.000	1.580.000	1.580.000	100.783	130.000	340.000	190.000	Not Achieved
1.400.000	1.590.000	1.590.000	100.798	130.000	340.000	190.000	Not Achieved
1.410.000	1.600.000	1.600.000	100.810	130.000	340.000	190.000	Not Achieved
1.420.000	1.640.000	1.640.000	100.818	130.000	340.000	220.000	Not Achieved
1.430.000	1.660.000	1.660.000	100.824	130.000	340.000	230.000	Not Achieved
1.440.000	1.700.000	1.700.000	100.825	130.000	340.000	260.000	Not Achieved
1.450.000	1.750.000	1.750.000	100.824	130.000	340.000	300.000	Not Achieved
1.460.000	1.800.000	1.800.000	100.819	130.000	340.000	340.000	Achieved
1.470.000	1.810.000	1.810.000	100.811	130.000	340.000	340.000	Achieved
1.480.000	1.820.000	1.820.000	100.799	130.000	340.000	340.000	Achieved
1.490.000	1.830.000	1.830.000	100.785	130.000	340.000	340.000	Achieved
1.500.000	1.840.000	1.840.000	100.766	130.000	340.000	340.000	Achieved

Eye Position	Actual End Position	Object Position	Eye Level	Design Speed	Required Distance	Achieved Distance	Status
1.510.000	1.850.000	1.850.000	100.745	130.000	340.000	340.000	Achieved
1.520.000	1.860.000	1.860.000	100.720	130.000	340.000	340.000	Achieved
1.530.000	1.870.000	1.870.000	100.692	130.000	340.000	340.000	Achieved
1.540.000	1.880.000	1.880.000	100.660	130.000	340.000	340.000	Achieved
1.550.000	1.890.000	1.890.000	100.626	130.000	340.000	340.000	Achieved
1.560.000	1.900.000	1.900.000	100.587	130.000	340.000	340.000	Achieved
1.570.000	1.910.000	1.910.000	100.545	130.000	340.000	340.000	Achieved
1.580.000	1.920.016	1.920.016	100.500	130.000	340.000	340.016	Achieved
1.600.000	1.940.015	1.940.015	100.401	130.000	340.000	340.015	Achieved
1.610.000	1.950.000	1.950.000	100.346	130.000	340.000	340.000	Achieved
1.620.000	1.960.000	1.960.000	100.288	130.000	340.000	340.000	Achieved
1.630.000	1.970.000	1.970.000	100.228	130.000	340.000	340.000	Achieved
1.640.000	1.980.001	1.980.001	100.168	130.000	340.000	340.001	Achieved
1.650.000	1.990.001	1.990.001	100.109	130.000	340.000	340.001	Achieved
1.660.000	2.000.001	2.000.001	100.049	130.000	340.000	340.001	Achieved
1.670.000	2.010.001	2.010.001	99.990	130.000	340.000	340.001	Achieved
1.680.000	2.020.000	2.020.000	99.929	130.000	340.000	340.000	Achieved
1.690.000	2.030.000	2.030.000	99.869	130.000	340.000	340.000	Achieved
1.710.000	2.050.000	2.050.000	99.751	130.000	340.000	340.000	Achieved
1.720.000	2.059.999	2.059.999	99.690	130.000	340.000	339.999	Achieved
1.730.000	2.070.001	2.070.001	99.632	130.000	340.000	340.001	Achieved
1.750.000	2.090.000	2.090.000	99.511	130.000	340.000	340.000	Achieved
1.760.000	2.100.001	2.100.001	99.451	130.000	340.000	340.001	Achieved
1.770.000	2.110.000	2.110.000	99.393	130.000	340.000	340.000	Achieved
1.780.000	2.120.000	2.120.000	99.332	130.000	340.000	340.000	Achieved
1.790.000	2.129.999	2.129.999	99.273	130.000	340.000	339.999	Achieved
1.800.000	2.140.006	2.140.006	99.212	130.000	340.000	340.006	Achieved
1.820.000	2.160.005	2.160.005	99.093	130.000	340.000	340.005	Achieved
1.830.000	2.170.004	2.170.004	99.034	130.000	340.000	340.004	Achieved
1.840.000	2.180.004	2.180.004	98.973	130.000	340.000	340.004	Achieved
1.850.000	2.190.002	2.190.002	98.915	130.000	340.000	340.002	Achieved
1.860.000	2.200.000	2.200.000	98.854	130.000	340.000	340.000	Achieved
1.870.000	2.210.000	2.210.000	98.794	130.000	340.000	340.000	Achieved
1.880.000	2.220.000	2.220.000	98.734	130.000	340.000	340.000	Achieved
1.890.000	2.230.000	2.230.000	98.675	130.000	340.000	340.000	Achieved
1.900.000	2.240.000	2.240.000	98.615	130.000	340.000	340.000	Achieved
1.910.000	2.250.000	2.250.000	98.556	130.000	340.000	340.000	Achieved
1.929.998	2.270.000	2.270.000	98.465	130.000	340.000	340.002	Achieved
1.950.000	2.290.000	2.290.000	98.398	130.000	340.000	340.000	Achieved
1.960.000	2.300.000	2.300.000	98.371	130.000	340.000	340.000	Achieved
1.970.000	2.310.000	2.310.000	98.331	130.000	340.000	340.000	Achieved
1.980.001	2.320.000	2.320.000	98.305	130.000	340.000	339.999	Achieved
1.990.001	2.330.000	2.330.000	98.265	130.000	340.000	339.999	Achieved
2.010.001	2.350.000	2.350.000	98.199	130.000	340.000	339.999	Achieved
2.020.000	2.360.000	2.360.000	98.173	130.000	340.000	340.000	Achieved
2.030.000	2.370.000	2.370.000	98.154	130.000	340.000	340.000	Achieved
2.039.999	2.380.000	2.380.000	98.176	130.000	340.000	340.001	Achieved
2.050.000	2.390.000	2.390.000	98.165	130.000	340.000	340.000	Achieved
2.059.999	2.400.000	2.400.000	98.187	130.000	340.000	340.001	Achieved
2.070.001	2.410.000	2.410.000	98.189	130.000	340.000	339.999	Achieved
2.079.998	2.420.000	2.420.000	98.153	130.000	340.000	340.002	Achieved
2.090.000	2.430.000	2.430.000	98.103	130.000	340.000	340.000	Achieved
2.100.001	2.440.000	2.440.000	98.057	130.000	340.000	339.999	Achieved
2.110.000	2.450.000	2.450.000	98.005	130.000	340.000	340.000	Achieved
2.120.000	2.460.000	2.460.000	97.960	130.000	340.000	340.000	Achieved
2.129.999	2.470.000	2.470.000	97.909	130.000	340.000	340.001	Achieved
2.149.997	2.490.000	2.490.000	97.812	130.000	340.000	340.003	Achieved
2.200.000	2.540.000	2.540.000	97.570	130.000	340.000	340.000	Achieved
2.210.000	2.550.000	2.550.000	97.510	130.000	340.000	340.000	Achieved
2.220.000	2.560.000	2.560.000	97.450	130.000	340.000	340.000	Achieved
2.230.000	2.570.000	2.570.000	97.391	130.000	340.000	340.000	Achieved
2.240.000	2.580.000	2.580.000	97.331	130.000	340.000	340.000	Achieved
2.250.000	2.590.000	2.590.000	97.272	130.000	340.000	340.000	Achieved
2.260.000	2.600.000	2.600.000	97.211	130.000	340.000	340.000	Achieved
2.270.000	2.610.000	2.610.000	97.152	130.000	340.000	340.000	Achieved
2.280.000	2.620.000	2.620.000	97.092	130.000	340.000	340.000	Achieved
2.290.000	2.630.000	2.630.000	97.032	130.000	340.000	340.000	Achieved
2.300.000	2.640.000	2.640.000	96.972	130.000	340.000	340.000	Achieved
2.310.000	2.650.000	2.650.000	96.913	130.000	340.000	340.000	Achieved
2.320.000	2.660.000	2.660.000	96.853	130.000	340.000	340.000	Achieved
2.330.000	2.670.000	2.670.000	96.794	130.000	340.000	340.000	Achieved
2.340.000	2.680.000	2.680.000	96.733	130.000	340.000	340.000	Achieved
2.350.000	2.690.000	2.690.000	96.674	130.000	340.000	340.000	Achieved

Eye Position	Actual End Position	Object Position	Eye Level	Design Speed	Required Distance	Achieved Distance	Status
2.360.000	2.700.000	2.700.000	96.614	130.000	340.000	340.000	Achieved
2.370.000	2.710.000	2.710.000	96.555	130.000	340.000	340.000	Achieved
2.380.000	2.720.000	2.720.000	96.494	130.000	340.000	340.000	Achieved
2.390.000	2.730.000	2.730.000	96.436	130.000	340.000	340.000	Achieved
2.400.000	2.740.000	2.740.000	96.375	130.000	340.000	340.000	Achieved
2.410.000	2.750.000	2.750.000	96.316	130.000	340.000	340.000	Achieved
2.420.000	2.760.000	2.760.000	96.255	130.000	340.000	340.000	Achieved
2.430.000	2.770.000	2.770.000	96.196	130.000	340.000	340.000	Achieved
2.440.000	2.780.000	2.780.000	96.136	130.000	340.000	340.000	Achieved
2.450.000	2.790.000	2.790.000	96.077	130.000	340.000	340.000	Achieved
2.460.000	2.800.000	2.800.000	96.016	130.000	340.000	340.000	Achieved
2.470.000	2.810.000	2.810.000	95.957	130.000	340.000	340.000	Achieved
2.480.000	2.820.000	2.820.000	95.897	130.000	340.000	340.000	Achieved
2.490.000	2.830.000	2.830.000	95.837	130.000	340.000	340.000	Achieved
2.500.000	2.840.000	2.840.000	95.777	130.000	340.000	340.000	Achieved
2.510.000	2.850.000	2.850.000	95.718	130.000	340.000	340.000	Achieved
2.520.000	2.860.000	2.860.000	95.658	130.000	340.000	340.000	Achieved
2.530.000	2.870.000	2.870.000	95.599	130.000	340.000	340.000	Achieved
2.540.000	2.880.000	2.880.000	95.538	130.000	340.000	340.000	Achieved
2.550.000	2.890.000	2.890.000	95.479	130.000	340.000	340.000	Achieved
2.560.000	2.900.000	2.900.000	95.419	130.000	340.000	340.000	Achieved
2.570.000	2.910.000	2.910.000	95.360	130.000	340.000	340.000	Achieved
2.580.000	2.920.000	2.920.000	95.299	130.000	340.000	340.000	Achieved
2.590.000	2.930.000	2.930.000	95.241	130.000	340.000	340.000	Achieved
2.600.000	2.940.000	2.940.000	95.180	130.000	340.000	340.000	Achieved
2.610.000	2.950.000	2.950.000	95.121	130.000	340.000	340.000	Achieved
2.620.000	2.960.000	2.960.000	95.060	130.000	340.000	340.000	Achieved
2.630.000	2.970.000	2.970.000	95.001	130.000	340.000	340.000	Achieved
2.640.000	2.980.000	2.980.000	94.941	130.000	340.000	340.000	Achieved
2.650.000	2.990.000	2.990.000	94.882	130.000	340.000	340.000	Achieved
2.660.000	3.000.000	3.000.000	94.821	130.000	340.000	340.000	Achieved
2.670.000	3.010.000	3.010.000	94.762	130.000	340.000	340.000	Achieved
2.680.000	3.020.000	3.020.000	94.702	130.000	340.000	340.000	Achieved
2.690.000	3.030.000	3.030.000	94.642	130.000	340.000	340.000	Achieved
2.700.000	3.040.000	3.040.000	94.583	130.000	340.000	340.000	Achieved
2.710.000	3.050.000	3.050.000	94.523	130.000	340.000	340.000	Achieved
2.720.000	3.060.000	3.060.000	94.463	130.000	340.000	340.000	Achieved
2.730.000	3.070.000	3.070.000	94.404	130.000	340.000	340.000	Achieved
2.740.000	3.080.000	3.080.000	94.344	130.000	340.000	340.000	Achieved
2.750.000	3.090.000	3.090.000	94.284	130.000	340.000	340.000	Achieved
2.760.000	3.100.000	3.100.000	94.224	130.000	340.000	340.000	Achieved
2.770.000	3.110.000	3.110.000	94.165	130.000	340.000	340.000	Achieved
2.780.000	3.120.000	3.120.000	94.105	130.000	340.000	340.000	Achieved
2.790.000	3.130.000	3.130.000	94.046	130.000	340.000	340.000	Achieved
2.800.000	3.140.000	3.140.000	93.985	130.000	340.000	340.000	Achieved
2.810.000	3.150.000	3.150.000	93.926	130.000	340.000	340.000	Achieved
2.820.000	3.160.000	3.160.000	93.866	130.000	340.000	340.000	Achieved
2.830.000	3.170.000	3.170.000	93.806	130.000	340.000	340.000	Achieved
2.840.000	3.180.000	3.180.000	93.746	130.000	340.000	340.000	Achieved
2.850.000	3.190.000	3.190.000	93.687	130.000	340.000	340.000	Achieved
2.860.000	3.200.000	3.200.000	93.627	130.000	340.000	340.000	Achieved
2.870.000	3.210.000	3.210.000	93.568	130.000	340.000	340.000	Achieved
2.880.000	3.220.000	3.220.000	93.507	130.000	340.000	340.000	Achieved
2.890.000	3.230.000	3.230.000	93.447	130.000	340.000	340.000	Achieved
2.900.000	3.240.000	3.240.000	93.388	130.000	340.000	340.000	Achieved
2.910.000	3.250.000	3.250.000	93.328	130.000	340.000	340.000	Achieved
2.920.000	3.260.000	3.260.000	93.268	130.000	340.000	340.000	Achieved
2.930.000	3.270.000	3.270.000	93.209	130.000	340.000	340.000	Achieved
2.940.000	3.280.000	3.280.000	93.149	130.000	340.000	340.000	Achieved
2.950.000	3.290.000	3.290.000	93.089	130.000	340.000	340.000	Achieved
2.960.000	3.300.000	3.300.000	93.029	130.000	340.000	340.000	Achieved
2.970.000	3.310.000	3.310.000	92.970	130.000	340.000	340.000	Achieved
2.980.000	3.320.000	3.320.000	92.910	130.000	340.000	340.000	Achieved
2.990.000	3.330.000	3.330.000	92.851	130.000	340.000	340.000	Achieved
3.000.000	3.340.000	3.340.000	92.790	130.000	340.000	340.000	Achieved
3.010.000	3.350.000	3.350.000	92.731	130.000	340.000	340.000	Achieved
3.020.000	3.360.000	3.360.000	92.671	130.000	340.000	340.000	Achieved
3.030.000	3.370.000	3.370.000	92.611	130.000	340.000	340.000	Achieved
3.040.000	3.380.000	3.380.000	92.551	130.000	340.000	340.000	Achieved
3.050.000	3.390.000	3.390.000	92.492	130.000	340.000	340.000	Achieved
3.060.000	3.400.000	3.400.000	92.432	130.000	340.000	340.000	Achieved
3.070.000	3.410.000	3.410.000	92.373	130.000	340.000	340.000	Achieved
3.080.000	3.420.000	3.420.000	92.312	130.000	340.000	340.000	Achieved

Eye Position	Actual End Position	Object Position	Eye Level	Design Speed	Required Distance	Achieved Distance	Status
3.090.000	3.430.000	3.430.000	92.253	130.000	340.000	340.000	Achieved
3.100.000	3.440.000	3.440.000	92.193	130.000	340.000	340.000	Achieved
3.110.000	3.450.000	3.450.000	92.133	130.000	340.000	340.000	Achieved
3.120.000	3.460.000	3.460.000	92.073	130.000	340.000	340.000	Achieved
3.130.000	3.470.000	3.470.000	92.014	130.000	340.000	340.000	Achieved
3.140.000	3.480.000	3.480.000	91.954	130.000	340.000	340.000	Achieved
3.150.000	3.490.000	3.490.000	91.894	130.000	340.000	340.000	Achieved
3.170.000	3.510.001	3.510.001	91.775	130.000	340.000	340.001	Achieved
3.190.000	3.530.000	3.530.000	91.656	130.000	340.000	340.000	Achieved
3.200.000	3.539.999	3.539.999	91.595	130.000	340.000	339.999	Achieved
3.210.000	3.549.999	3.549.999	91.536	130.000	340.000	339.999	Achieved
3.250.000	3.590.002	3.590.002	91.297	130.000	340.000	340.002	Achieved
3.260.000	3.600.001	3.600.001	91.237	130.000	340.000	340.001	Achieved
3.270.000	3.610.000	3.610.000	91.178	130.000	340.000	340.000	Achieved
3.290.000	3.630.000	3.630.000	91.058	130.000	340.000	340.000	Achieved
3.300.000	3.640.000	3.640.000	90.998	130.000	340.000	340.000	Achieved
3.310.000	3.650.000	3.650.000	90.938	130.000	340.000	340.000	Achieved
3.320.000	3.660.000	3.660.000	90.878	130.000	340.000	340.000	Achieved
3.330.000	3.670.000	3.670.000	90.819	130.000	340.000	340.000	Achieved
3.340.000	3.680.000	3.680.000	90.759	130.000	340.000	340.000	Achieved
3.350.000	3.690.000	3.690.000	90.700	130.000	340.000	340.000	Achieved
3.360.000	3.700.001	3.700.001	90.639	130.000	340.000	340.001	Achieved
3.370.000	3.710.001	3.710.001	90.580	130.000	340.000	340.001	Achieved
3.380.000	3.720.004	3.720.004	90.520	130.000	340.000	340.004	Achieved
3.390.000	3.730.000	3.730.000	90.461	130.000	340.000	340.000	Achieved
3.410.000	3.750.001	3.750.001	90.341	130.000	340.000	340.001	Achieved
3.450.000	3.790.000	3.790.000	90.102	130.000	340.000	340.000	Achieved
3.460.000	3.800.003	3.800.003	90.042	130.000	340.000	340.003	Achieved
3.470.000	3.810.003	3.810.003	89.983	130.000	340.000	340.003	Achieved
3.480.000	3.820.008	3.820.008	89.922	130.000	340.000	340.008	Achieved
3.490.000	3.830.000	3.830.000	89.863	130.000	340.000	340.000	Achieved
3.499.991	3.840.001	3.840.001	89.794	130.000	340.000	340.010	Achieved
3.510.001	3.850.001	3.850.001	89.720	130.000	340.000	339.999	Achieved
3.519.991	3.860.000	3.860.000	89.652	130.000	340.000	340.009	Achieved
3.530.000	3.870.000	3.870.000	89.577	130.000	340.000	340.000	Achieved
3.539.999	3.880.000	3.880.000	89.509	130.000	340.000	340.001	Achieved
3.549.999	3.890.000	3.890.000	89.436	130.000	340.000	340.001	Achieved
3.559.998	3.900.000	3.900.000	89.367	130.000	340.000	340.002	Achieved
3.569.998	3.910.000	3.910.000	89.295	130.000	340.000	340.002	Achieved
3.579.997	3.920.000	3.920.000	89.224	130.000	340.000	340.003	Achieved
3.610.000	3.950.000	3.950.000	89.008	130.000	340.000	340.000	Achieved
3.619.999	3.960.000	3.960.000	88.925	130.000	340.000	340.001	Achieved
3.630.000	3.970.000	3.970.000	88.783	130.000	340.000	340.000	Achieved
3.640.000	3.980.000	3.980.000	88.675	130.000	340.000	340.000	Achieved
3.650.000	3.990.000	3.990.000	88.537	130.000	340.000	340.000	Achieved
3.660.000	4.000.000	4.000.000	88.426	130.000	340.000	340.000	Achieved
3.670.000	4.010.000	4.010.000	88.317	130.000	340.000	340.000	Achieved
3.680.000	4.020.000	4.020.000	88.253	130.000	340.000	340.000	Achieved
3.690.000	4.030.000	4.030.000	88.187	130.000	340.000	340.000	Achieved
3.720.004	4.050.000	4.050.000	87.995	130.000	340.000	329.996	Not Achieved
3.730.000	4.060.000	4.060.000	87.929	130.000	340.000	330.000	Not Achieved
3.739.996	4.070.000	4.070.000	87.866	130.000	340.000	330.004	Not Achieved
3.750.001	4.080.000	4.080.000	87.800	130.000	340.000	329.999	Not Achieved
3.759.996	4.090.000	4.090.000	87.737	130.000	340.000	330.004	Not Achieved
3.769.999	4.100.000	4.100.000	87.671	130.000	340.000	330.001	Not Achieved
3.779.999	4.110.000	4.110.000	87.608	130.000	340.000	330.001	Not Achieved
3.790.000	4.120.000	4.120.000	87.542	130.000	340.000	330.000	Not Achieved
3.800.003	4.130.000	4.130.000	87.478	130.000	340.000	329.997	Not Achieved
3.810.003	4.130.000	4.130.000	87.414	130.000	340.000	319.997	Not Achieved
3.820.008	4.140.000	4.140.000	87.349	130.000	340.000	319.992	Not Achieved
3.830.000	4.150.000	4.150.000	87.283	130.000	340.000	320.000	Not Achieved
3.840.001	4.160.000	4.160.000	87.220	130.000	340.000	319.999	Not Achieved
3.850.001	4.170.000	4.170.000	87.159	130.000	340.000	319.999	Not Achieved
3.860.000	4.180.000	4.180.000	87.100	130.000	340.000	320.000	Not Achieved
3.870.000	4.190.000	4.190.000	87.040	130.000	340.000	320.000	Not Achieved
3.880.000	4.200.000	4.200.000	86.980	130.000	340.000	320.000	Not Achieved
3.890.000	4.210.000	4.210.000	86.921	130.000	340.000	320.000	Not Achieved
3.900.000	4.220.000	4.220.000	86.861	130.000	340.000	320.000	Not Achieved
3.910.000	4.230.000	4.230.000	86.801	130.000	340.000	320.000	Not Achieved
3.920.000	4.240.000	4.240.000	86.741	130.000	340.000	320.000	Not Achieved
3.930.000	4.250.000	4.250.000	86.681	130.000	340.000	320.000	Not Achieved
3.940.000	4.260.000	4.260.000	86.622	130.000	340.000	320.000	Not Achieved
3.950.000	4.270.000	4.270.000	86.562	130.000	340.000	320.000	Not Achieved

Eye Position	Actual End Position	Object Position	Eye Level	Design Speed	Required Distance	Achieved Distance	Status
3.960.000	4.280.000	4.280.000	86.502	130.000	340.000	320.000	Not Achieved
3.970.000	4.290.000	4.290.000	86.443	130.000	340.000	320.000	Not Achieved
3.980.000	4.300.000	4.300.000	86.383	130.000	340.000	320.000	Not Achieved
3.990.000	4.310.000	4.310.000	86.323	130.000	340.000	320.000	Not Achieved
4.000.000	4.320.000	4.320.000	86.263	130.000	340.000	320.000	Not Achieved
4.010.000	4.330.000	4.330.000	86.204	130.000	340.000	320.000	Not Achieved
4.020.000	4.340.000	4.340.000	86.144	130.000	340.000	320.000	Not Achieved
4.030.000	4.350.000	4.350.000	86.085	130.000	340.000	320.000	Not Achieved
4.040.000	4.360.000	4.360.000	86.024	130.000	340.000	320.000	Not Achieved
4.050.000	4.370.000	4.370.000	85.965	130.000	340.000	320.000	Not Achieved
4.060.000	4.380.000	4.380.000	85.905	130.000	340.000	320.000	Not Achieved
4.070.000	4.390.000	4.390.000	85.845	130.000	340.000	320.000	Not Achieved
4.080.000	4.400.000	4.400.000	85.785	130.000	340.000	320.000	Not Achieved
4.090.000	4.410.000	4.410.000	85.726	130.000	340.000	320.000	Not Achieved
4.100.000	4.420.000	4.420.000	85.666	130.000	340.000	320.000	Not Achieved
4.110.000	4.430.000	4.430.000	85.606	130.000	340.000	320.000	Not Achieved
4.120.000	4.440.000	4.440.000	85.546	130.000	340.000	320.000	Not Achieved
4.130.000	4.450.000	4.450.000	85.487	130.000	340.000	320.000	Not Achieved
4.140.000	4.460.000	4.460.000	85.427	130.000	340.000	320.000	Not Achieved
4.150.000	4.470.000	4.470.000	85.367	130.000	340.000	320.000	Not Achieved
4.160.000	4.480.000	4.480.000	85.307	130.000	340.000	320.000	Not Achieved
4.170.000	4.490.000	4.490.000	85.248	130.000	340.000	320.000	Not Achieved
4.180.000	4.500.000	4.500.000	85.188	130.000	340.000	320.000	Not Achieved
4.190.000	4.510.000	4.510.000	85.129	130.000	340.000	320.000	Not Achieved
4.200.000	4.520.000	4.520.000	85.068	130.000	340.000	320.000	Not Achieved
4.210.000	4.530.000	4.530.000	85.009	130.000	340.000	320.000	Not Achieved
4.220.000	4.540.000	4.540.000	84.949	130.000	340.000	320.000	Not Achieved
4.230.000	4.550.000	4.550.000	84.889	130.000	340.000	320.000	Not Achieved
4.240.000	4.560.000	4.560.000	84.829	130.000	340.000	320.000	Not Achieved
4.250.000	4.570.000	4.570.000	84.770	130.000	340.000	320.000	Not Achieved
4.260.000	4.580.000	4.580.000	84.710	130.000	340.000	320.000	Not Achieved
4.270.000	4.590.000	4.590.000	84.650	130.000	340.000	320.000	Not Achieved
4.280.000	4.600.000	4.600.000	84.590	130.000	340.000	320.000	Not Achieved
4.290.000	4.610.000	4.610.000	84.531	130.000	340.000	320.000	Not Achieved
4.300.000	4.630.000	4.630.000	84.471	130.000	340.000	330.000	Not Achieved
4.310.000	4.640.000	4.640.000	84.411	130.000	340.000	330.000	Not Achieved
4.320.000	4.660.000	4.660.000	84.351	130.000	340.000	340.000	Achieved
4.330.000	4.670.000	4.670.000	84.292	130.000	340.000	340.000	Achieved
4.340.000	4.680.000	4.680.000	84.232	130.000	340.000	340.000	Achieved
4.350.000	4.690.000	4.690.000	84.173	130.000	340.000	340.000	Achieved
4.360.000	4.700.000	4.700.000	84.112	130.000	340.000	340.000	Achieved
4.370.000	4.710.000	4.710.000	84.053	130.000	340.000	340.000	Achieved
4.390.000	4.730.000	4.730.000	83.933	130.000	340.000	340.000	Achieved
4.400.000	4.740.003	4.740.003	83.873	130.000	340.000	340.003	Achieved
4.410.000	4.750.003	4.750.003	83.814	130.000	340.000	340.003	Achieved
4.420.000	4.760.006	4.760.006	83.754	130.000	340.000	340.006	Achieved
4.430.000	4.770.000	4.770.000	83.694	130.000	340.000	340.000	Achieved
4.440.000	4.780.001	4.780.001	83.634	130.000	340.000	340.001	Achieved
4.450.000	4.790.001	4.790.001	83.575	130.000	340.000	340.001	Achieved
4.460.000	4.800.004	4.800.004	83.515	130.000	340.000	340.004	Achieved
4.470.000	4.809.999	4.809.999	83.455	130.000	340.000	339.999	Achieved
4.480.000	4.820.004	4.820.004	83.395	130.000	340.000	340.004	Achieved
4.490.000	4.830.000	4.830.000	83.336	130.000	340.000	340.000	Achieved
4.500.000	4.840.001	4.840.001	83.276	130.000	340.000	340.001	Achieved
4.510.000	4.850.001	4.850.001	83.217	130.000	340.000	340.001	Achieved
4.520.000	4.860.002	4.860.002	83.156	130.000	340.000	340.002	Achieved
4.530.000	4.870.000	4.870.000	83.097	130.000	340.000	340.000	Achieved
4.540.000	4.880.000	4.880.000	83.037	130.000	340.000	340.000	Achieved
4.550.000	4.890.000	4.890.000	82.978	130.000	340.000	340.000	Achieved
4.560.000	4.900.000	4.900.000	82.917	130.000	340.000	340.000	Achieved
4.570.000	4.910.000	4.910.000	82.858	130.000	340.000	340.000	Achieved
4.580.000	4.920.000	4.920.000	82.798	130.000	340.000	340.000	Achieved
4.590.000	4.930.000	4.930.000	82.738	130.000	340.000	340.000	Achieved
4.600.000	4.940.001	4.940.001	82.678	130.000	340.000	340.001	Achieved
4.610.000	4.949.999	4.949.999	82.619	130.000	340.000	339.999	Achieved
4.630.000	4.970.000	4.970.000	82.499	130.000	340.000	340.000	Achieved
4.640.000	4.980.000	4.980.000	82.439	130.000	340.000	340.000	Achieved
4.650.000	4.990.000	4.990.000	82.380	130.000	340.000	340.000	Achieved
4.670.000	5.010.001	5.010.001	82.261	130.000	340.000	340.001	Achieved
4.690.000	5.030.000	5.030.000	82.141	130.000	340.000	340.000	Achieved
4.730.000	5.070.000	5.070.000	81.907	130.000	340.000	340.000	Achieved
4.770.000	5.110.002	5.110.002	81.687	130.000	340.000	340.002	Achieved
4.780.001	5.120.000	5.120.000	81.634	130.000	340.000	339.999	Achieved

Eye Position	Actual End Position	Object Position	Eye Level	Design Speed	Required Distance	Achieved Distance	Status
4.790.001	5.130.000	5.130.000	81.578	130.000	340.000	339.999	Achieved
4.809.999	5.150.000	5.150.000	81.468	130.000	340.000	340.001	Achieved
4.830.000	5.170.000	5.170.000	81.358	130.000	340.000	340.000	Achieved
4.870.000	5.210.000	5.210.000	81.138	130.000	340.000	340.000	Achieved
4.880.000	5.220.000	5.220.000	81.085	130.000	340.000	340.000	Achieved
4.890.000	5.230.000	5.230.000	81.030	130.000	340.000	340.000	Achieved
4.900.000	5.240.000	5.240.000	81.029	130.000	340.000	340.000	Achieved
4.910.000	5.250.000	5.250.000	81.024	130.000	340.000	340.000	Achieved
4.920.000	5.260.000	5.260.000	81.039	130.000	340.000	340.000	Achieved
4.930.000	5.270.000	5.270.000	81.027	130.000	340.000	340.000	Achieved
4.940.001	5.280.000	5.280.000	81.050	130.000	340.000	339.999	Achieved
4.949.999	5.290.000	5.290.000	81.001	130.000	340.000	340.001	Achieved
4.959.998	5.300.000	5.300.000	80.946	130.000	340.000	340.002	Achieved
4.970.000	5.310.000	5.310.000	80.890	130.000	340.000	340.000	Achieved
4.980.000	5.320.000	5.320.000	80.836	130.000	340.000	340.000	Achieved
4.990.000	5.330.000	5.330.000	80.780	130.000	340.000	340.000	Achieved
4.999.997	5.340.000	5.340.000	80.726	130.000	340.000	340.003	Achieved
5.010.001	5.350.000	5.350.000	80.671	130.000	340.000	339.999	Achieved
5.019.995	5.360.000	5.360.000	80.617	130.000	340.000	340.005	Achieved
5.030.000	5.370.000	5.370.000	80.560	130.000	340.000	340.000	Achieved
5.039.997	5.380.000	5.380.000	80.507	130.000	340.000	340.003	Achieved
5.049.997	5.390.000	5.390.000	80.452	130.000	340.000	340.003	Achieved
5.059.994	5.400.000	5.400.000	80.397	130.000	340.000	340.006	Achieved
5.070.000	5.410.000	5.410.000	80.341	130.000	340.000	340.000	Achieved
5.079.999	5.420.000	5.420.000	80.287	130.000	340.000	340.001	Achieved
5.089.999	5.430.000	5.430.000	80.231	130.000	340.000	340.001	Achieved
5.099.994	5.440.000	5.440.000	80.177	130.000	340.000	340.006	Achieved
5.120.000	5.460.000	5.460.000	80.066	130.000	340.000	340.000	Achieved
5.130.000	5.470.000	5.470.000	80.006	130.000	340.000	340.000	Achieved
5.140.000	5.480.000	5.480.000	79.946	130.000	340.000	340.000	Achieved
5.150.000	5.490.000	5.490.000	79.886	130.000	340.000	340.000	Achieved
5.160.000	5.500.000	5.500.000	79.827	130.000	340.000	340.000	Achieved
5.170.000	5.510.000	5.510.000	79.767	130.000	340.000	340.000	Achieved
5.180.000	5.520.000	5.520.000	79.707	130.000	340.000	340.000	Achieved
5.190.000	5.530.000	5.530.000	79.648	130.000	340.000	340.000	Achieved
5.200.000	5.540.000	5.540.000	79.588	130.000	340.000	340.000	Achieved
5.210.000	5.550.000	5.550.000	79.528	130.000	340.000	340.000	Achieved
5.220.000	5.560.000	5.560.000	79.468	130.000	340.000	340.000	Achieved
5.230.000	5.570.000	5.570.000	79.409	130.000	340.000	340.000	Achieved
5.240.000	5.580.000	5.580.000	79.349	130.000	340.000	340.000	Achieved
5.250.000	5.590.000	5.590.000	79.290	130.000	340.000	340.000	Achieved
5.260.000	5.600.000	5.600.000	79.229	130.000	340.000	340.000	Achieved
5.270.000	5.610.000	5.610.000	79.170	130.000	340.000	340.000	Achieved
5.280.000	5.620.000	5.620.000	79.110	130.000	340.000	340.000	Achieved
5.290.000	5.630.000	5.630.000	79.050	130.000	340.000	340.000	Achieved
5.300.000	5.640.000	5.640.000	78.990	130.000	340.000	340.000	Achieved
5.310.000	5.650.000	5.650.000	78.931	130.000	340.000	340.000	Achieved
5.320.000	5.660.000	5.660.000	78.871	130.000	340.000	340.000	Achieved
5.330.000	5.670.000	5.670.000	78.811	130.000	340.000	340.000	Achieved
5.340.000	5.680.000	5.680.000	78.751	130.000	340.000	340.000	Achieved
5.350.000	5.690.000	5.690.000	78.692	130.000	340.000	340.000	Achieved
5.360.000	5.700.000	5.700.000	78.632	130.000	340.000	340.000	Achieved
5.370.000	5.710.000	5.710.000	78.572	130.000	340.000	340.000	Achieved
5.380.000	5.720.000	5.720.000	78.512	130.000	340.000	340.000	Achieved
5.390.000	5.730.000	5.730.000	78.453	130.000	340.000	340.000	Achieved
5.400.000	5.740.000	5.740.000	78.393	130.000	340.000	340.000	Achieved
5.410.000	5.750.000	5.750.000	78.334	130.000	340.000	340.000	Achieved
5.420.000	5.760.000	5.760.000	78.273	130.000	340.000	340.000	Achieved
5.430.000	5.770.000	5.770.000	78.214	130.000	340.000	340.000	Achieved
5.440.000	5.780.000	5.780.000	78.154	130.000	340.000	340.000	Achieved
5.450.000	5.790.000	5.790.000	78.094	130.000	340.000	340.000	Achieved
5.460.000	5.800.000	5.800.000	78.034	130.000	340.000	340.000	Achieved
5.470.000	5.810.000	5.810.000	77.975	130.000	340.000	340.000	Achieved
5.480.000	5.820.000	5.820.000	77.915	130.000	340.000	340.000	Achieved
5.490.000	5.830.000	5.830.000	77.855	130.000	340.000	340.000	Achieved
5.500.000	5.840.000	5.840.000	77.795	130.000	340.000	340.000	Achieved
5.510.000	5.850.000	5.850.000	77.736	130.000	340.000	340.000	Achieved
5.520.000	5.860.000	5.860.000	77.676	130.000	340.000	340.000	Achieved
5.530.000	5.870.000	5.870.000	77.616	130.000	340.000	340.000	Achieved
5.540.000	5.880.000	5.880.000	77.556	130.000	340.000	340.000	Achieved
5.550.000	5.890.000	5.890.000	77.497	130.000	340.000	340.000	Achieved
5.560.000	5.900.000	5.900.000	77.437	130.000	340.000	340.000	Achieved
5.570.000	5.910.000	5.910.000	77.378	130.000	340.000	340.000	Achieved

Eye Position	Actual End Position	Object Position	Eye Level	Design Speed	Required Distance	Achieved Distance	Status
5.580.000	5.920.000	5.920.000	77.317	130.000	340.000	340.000	Achieved
5.590.000	5.930.000	5.930.000	77.258	130.000	340.000	340.000	Achieved
5.600.000	5.940.000	5.940.000	77.198	130.000	340.000	340.000	Achieved
5.610.000	5.950.000	5.950.000	77.139	130.000	340.000	340.000	Achieved
5.620.000	5.960.000	5.960.000	77.078	130.000	340.000	340.000	Achieved
5.630.000	5.970.000	5.970.000	77.019	130.000	340.000	340.000	Achieved
5.640.000	5.980.000	5.980.000	76.959	130.000	340.000	340.000	Achieved
5.650.000	5.990.000	5.990.000	76.899	130.000	340.000	340.000	Achieved
5.660.000	6.000.000	6.000.000	76.839	130.000	340.000	340.000	Achieved
5.670.000	6.010.000	6.010.000	76.780	130.000	340.000	340.000	Achieved
5.680.000	6.020.000	6.020.000	76.720	130.000	340.000	340.000	Achieved
5.690.000	6.030.000	6.030.000	76.660	130.000	340.000	340.000	Achieved
5.700.000	6.040.000	6.040.000	76.600	130.000	340.000	340.000	Achieved
5.710.000	6.050.000	6.050.000	76.541	130.000	340.000	340.000	Achieved
5.720.000	6.060.000	6.060.000	76.481	130.000	340.000	340.000	Achieved
5.730.000	6.070.000	6.070.000	76.422	130.000	340.000	340.000	Achieved
5.740.000	6.080.000	6.080.000	76.361	130.000	340.000	340.000	Achieved
5.750.000	6.090.001	6.090.001	76.302	130.000	340.000	340.001	Achieved
5.770.000	6.110.000	6.110.000	76.183	130.000	340.000	340.000	Achieved
5.780.000	6.120.008	6.120.008	76.122	130.000	340.000	340.008	Achieved
5.790.000	6.130.003	6.130.003	76.063	130.000	340.000	340.003	Achieved
5.810.000	6.150.000	6.150.000	75.943	130.000	340.000	340.000	Achieved
5.850.000	6.190.001	6.190.001	75.704	130.000	340.000	340.001	Achieved
5.870.000	6.210.000	6.210.000	75.585	130.000	340.000	340.000	Achieved
5.880.000	6.220.004	6.220.004	75.525	130.000	340.000	340.004	Achieved
5.890.000	6.230.001	6.230.001	75.466	130.000	340.000	340.001	Achieved
5.900.000	6.240.001	6.240.001	75.405	130.000	340.000	340.001	Achieved
5.910.000	6.250.000	6.250.000	75.346	130.000	340.000	340.000	Achieved
5.920.000	6.260.002	6.260.002	75.286	130.000	340.000	340.002	Achieved
5.930.000	6.270.000	6.270.000	75.227	130.000	340.000	340.000	Achieved
5.940.000	6.280.000	6.280.000	75.166	130.000	340.000	340.000	Achieved
5.950.000	6.290.000	6.290.000	75.107	130.000	340.000	340.000	Achieved
5.960.000	6.300.000	6.300.000	75.047	130.000	340.000	340.000	Achieved
5.970.000	6.310.000	6.310.000	74.987	130.000	340.000	340.000	Achieved
5.980.000	6.319.999	6.319.999	74.927	130.000	340.000	339.999	Achieved
5.990.000	6.330.000	6.330.000	74.868	130.000	340.000	340.000	Achieved
6.000.000	6.339.999	6.339.999	74.808	130.000	340.000	339.999	Achieved
6.010.000	6.350.000	6.350.000	74.748	130.000	340.000	340.000	Achieved
6.020.000	6.360.001	6.360.001	74.688	130.000	340.000	340.001	Achieved
6.030.000	6.370.001	6.370.001	74.629	130.000	340.000	340.001	Achieved
6.050.000	6.390.000	6.390.000	74.510	130.000	340.000	340.000	Achieved
6.060.000	6.400.000	6.400.000	74.449	130.000	340.000	340.000	Achieved
6.070.000	6.410.000	6.410.000	74.390	130.000	340.000	340.000	Achieved
6.080.000	6.420.003	6.420.003	74.330	130.000	340.000	340.003	Achieved
6.099.992	6.440.006	6.440.006	74.209	130.000	340.000	340.014	Achieved
6.110.000	6.450.000	6.450.000	74.144	130.000	340.000	340.000	Achieved
6.139.994	6.479.994	6.479.994	73.951	130.000	340.000	340.001	Achieved
6.150.000	6.489.999	6.489.999	73.885	130.000	340.000	339.999	Achieved
6.159.999	6.500.000	6.500.000	73.822	130.000	340.000	340.001	Achieved
6.169.999	6.510.000	6.510.000	73.757	130.000	340.000	340.001	Achieved
6.179.996	6.520.000	6.520.000	73.693	130.000	340.000	340.004	Achieved
6.190.001	6.530.000	6.530.000	73.627	130.000	340.000	339.999	Achieved
6.199.996	6.540.000	6.540.000	73.564	130.000	340.000	340.004	Achieved
6.210.000	6.550.000	6.550.000	73.498	130.000	340.000	340.000	Achieved
6.250.000	6.590.000	6.590.000	73.240	130.000	340.000	340.000	Achieved
6.270.000	6.610.000	6.610.000	73.111	130.000	340.000	340.000	Achieved
6.280.000	6.620.000	6.620.000	73.004	130.000	340.000	340.000	Achieved
6.290.000	6.630.000	6.630.000	72.862	130.000	340.000	340.000	Achieved
6.300.000	6.640.000	6.640.000	72.754	130.000	340.000	340.000	Achieved
6.310.000	6.650.000	6.650.000	72.613	130.000	340.000	340.000	Achieved
6.319.999	6.660.000	6.660.000	72.505	130.000	340.000	340.001	Achieved
6.330.000	6.670.000	6.670.000	72.423	130.000	340.000	340.000	Achieved
6.339.999	6.680.000	6.680.000	72.359	130.000	340.000	340.001	Achieved
6.350.000	6.690.000	6.690.000	72.293	130.000	340.000	340.000	Achieved
6.360.001	6.700.000	6.700.000	72.230	130.000	340.000	339.999	Achieved
6.370.001	6.710.000	6.710.000	72.164	130.000	340.000	339.999	Achieved
6.379.997	6.720.000	6.720.000	72.100	130.000	340.000	340.003	Achieved
6.390.000	6.730.000	6.730.000	72.035	130.000	340.000	340.000	Achieved
6.400.000	6.740.000	6.740.000	71.971	130.000	340.000	340.000	Achieved
6.410.000	6.750.000	6.750.000	71.905	130.000	340.000	340.000	Achieved
6.429.998	6.770.000	6.770.000	71.777	130.000	340.000	340.002	Achieved
6.450.000	6.790.000	6.790.000	71.647	130.000	340.000	340.000	Achieved
6.479.994	6.820.000	6.820.000	71.455	130.000	340.000	340.006	Achieved

Eye Position	Actual End Position	Object Position	Eye Level	Design Speed	Required Distance	Achieved Distance	Status
6.489.999	6.830.000	6.830.000	71.389	130.000	340.000	340.001	Achieved
6.500.000	6.840.000	6.840.000	71.327	130.000	340.000	340.000	Achieved
6.510.000	6.850.000	6.850.000	71.267	130.000	340.000	340.000	Achieved
6.520.000	6.860.000	6.860.000	71.207	130.000	340.000	340.000	Achieved
6.530.000	6.870.000	6.870.000	71.148	130.000	340.000	340.000	Achieved
6.540.000	6.880.000	6.880.000	71.088	130.000	340.000	340.000	Achieved
6.550.000	6.890.000	6.890.000	71.028	130.000	340.000	340.000	Achieved
6.560.000	6.900.000	6.900.000	70.968	130.000	340.000	340.000	Achieved
6.570.000	6.910.000	6.910.000	70.909	130.000	340.000	340.000	Achieved
6.580.000	6.920.000	6.920.000	70.849	130.000	340.000	340.000	Achieved
6.590.000	6.930.000	6.930.000	70.789	130.000	340.000	340.000	Achieved
6.600.000	6.940.000	6.940.000	70.729	130.000	340.000	340.000	Achieved
6.610.000	6.950.000	6.950.000	70.670	130.000	340.000	340.000	Achieved
6.620.000	6.960.000	6.960.000	70.610	130.000	340.000	340.000	Achieved
6.630.000	6.970.000	6.970.000	70.551	130.000	340.000	340.000	Achieved
6.640.000	6.980.000	6.980.000	70.490	130.000	340.000	340.000	Achieved
6.650.000	6.990.000	6.990.000	70.431	130.000	340.000	340.000	Achieved
6.660.000	7.000.000	7.000.000	70.371	130.000	340.000	340.000	Achieved
6.670.000	7.010.000	7.010.000	70.311	130.000	340.000	340.000	Achieved
6.680.000	7.020.000	7.020.000	70.251	130.000	340.000	340.000	Achieved
6.690.000	7.030.000	7.030.000	70.192	130.000	340.000	340.000	Achieved
6.700.000	7.040.000	7.040.000	70.132	130.000	340.000	340.000	Achieved
6.710.000	7.050.000	7.050.000	70.072	130.000	340.000	340.000	Achieved
6.720.000	7.060.000	7.060.000	70.012	130.000	340.000	340.000	Achieved
6.730.000	7.070.000	7.070.000	69.953	130.000	340.000	340.000	Achieved
6.740.000	7.080.000	7.080.000	69.893	130.000	340.000	340.000	Achieved
6.750.000	7.090.000	7.090.000	69.833	130.000	340.000	340.000	Achieved
6.760.000	7.100.000	7.100.000	69.773	130.000	340.000	340.000	Achieved
6.770.000	7.110.000	7.110.000	69.714	130.000	340.000	340.000	Achieved
6.780.000	7.120.000	7.120.000	69.654	130.000	340.000	340.000	Achieved
6.790.000	7.130.000	7.130.000	69.595	130.000	340.000	340.000	Achieved
6.800.000	7.140.000	7.140.000	69.534	130.000	340.000	340.000	Achieved
6.810.000	7.150.000	7.150.000	69.475	130.000	340.000	340.000	Achieved
6.820.000	7.160.000	7.160.000	69.415	130.000	340.000	340.000	Achieved
6.830.000	7.170.000	7.170.000	69.355	130.000	340.000	340.000	Achieved
6.840.000	7.180.000	7.180.000	69.295	130.000	340.000	340.000	Achieved
6.850.000	7.190.000	7.190.000	69.236	130.000	340.000	340.000	Achieved
6.860.000	7.200.000	7.200.000	69.176	130.000	340.000	340.000	Achieved
6.870.000	7.210.000	7.210.000	69.116	130.000	340.000	340.000	Achieved
6.880.000	7.220.000	7.220.000	69.056	130.000	340.000	340.000	Achieved
6.890.000	7.230.000	7.230.000	68.998	130.000	340.000	340.000	Achieved
6.900.000	7.240.000	7.240.000	68.942	130.000	340.000	340.000	Achieved
6.910.000	7.250.000	7.250.000	68.891	130.000	340.000	340.000	Achieved
6.920.000	7.260.000	7.260.000	68.841	130.000	340.000	340.000	Achieved
6.930.000	7.270.000	7.270.000	68.797	130.000	340.000	340.000	Achieved
6.940.000	7.280.000	7.280.000	68.753	130.000	340.000	340.000	Achieved
6.950.000	7.290.000	7.290.000	68.716	130.000	340.000	340.000	Achieved
6.960.000	7.300.000	7.300.000	68.678	130.000	340.000	340.000	Achieved
6.970.000	7.310.000	7.310.000	68.647	130.000	340.000	340.000	Achieved
6.980.000	7.320.000	7.320.000	68.617	130.000	340.000	340.000	Achieved
6.990.000	7.330.000	7.330.000	68.592	130.000	340.000	340.000	Achieved
7.000.000	7.340.000	7.340.000	68.569	130.000	340.000	340.000	Achieved
7.010.000	7.350.000	7.350.000	68.550	130.000	340.000	340.000	Achieved
7.020.000	7.360.000	7.360.000	68.534	130.000	340.000	340.000	Achieved
7.030.000	7.370.000	7.370.000	68.522	130.000	340.000	340.000	Achieved
7.040.000	7.380.000	7.380.000	68.513	130.000	340.000	340.000	Achieved
7.050.000	7.390.000	7.390.000	68.508	130.000	340.000	340.000	Achieved
7.060.000	7.400.000	7.400.000	68.505	130.000	340.000	340.000	Achieved
7.070.000	7.410.000	7.410.000	68.507	130.000	340.000	340.000	Achieved
7.080.000	7.420.000	7.420.000	68.510	130.000	340.000	340.000	Achieved
7.090.000	7.430.000	7.430.000	68.520	130.000	340.000	340.000	Achieved
7.100.000	7.440.000	7.440.000	68.529	130.000	340.000	340.000	Achieved
7.110.000	7.450.000	7.450.000	68.545	130.000	340.000	340.000	Achieved
7.120.000	7.460.000	7.460.000	68.561	130.000	340.000	340.000	Achieved
7.130.000	7.470.000	7.470.000	68.583	130.000	340.000	340.000	Achieved
7.140.000	7.480.000	7.480.000	68.606	130.000	340.000	340.000	Achieved
7.150.000	7.490.000	7.490.000	68.635	130.000	340.000	340.000	Achieved
7.160.000	7.500.000	7.500.000	68.665	130.000	340.000	340.000	Achieved
7.170.000	7.510.003	7.510.003	68.700	130.000	340.000	340.003	Achieved
7.180.000	7.520.008	7.520.008	68.737	130.000	340.000	340.008	Achieved
7.190.000	7.530.000	7.530.000	68.779	130.000	340.000	340.000	Achieved
7.200.000	7.540.000	7.540.000	68.823	130.000	340.000	340.000	Achieved
7.210.000	7.550.000	7.550.000	68.870	130.000	340.000	340.000	Achieved

Eye Position	Actual End Position	Object Position	Eye Level	Design Speed	Required Distance	Achieved Distance	Status
7.220.000	7.560.004	7.560.004	68.920	130.000	340.000	340.004	Achieved
7.250.000	7.590.000	7.590.000	69.071	130.000	340.000	340.000	Achieved
7.260.000	7.600.002	7.600.002	69.120	130.000	340.000	340.002	Achieved
7.270.000	7.610.001	7.610.001	69.170	130.000	340.000	340.001	Achieved
7.290.000	7.630.000	7.630.000	69.270	130.000	340.000	340.000	Achieved
7.300.000	7.640.000	7.640.000	69.319	130.000	340.000	340.000	Achieved
7.310.000	7.650.000	7.650.000	69.369	130.000	340.000	340.000	Achieved
7.320.000	7.660.001	7.660.001	69.419	130.000	340.000	340.001	Achieved
7.330.000	7.669.999	7.669.999	69.469	130.000	340.000	339.999	Achieved
7.340.000	7.680.000	7.680.000	69.519	130.000	340.000	340.000	Achieved
7.350.000	7.690.000	7.690.000	69.569	130.000	340.000	340.000	Achieved
7.360.000	7.700.000	7.700.000	69.618	130.000	340.000	340.000	Achieved
7.370.000	7.710.000	7.710.000	69.669	130.000	340.000	340.000	Achieved
7.380.000	7.720.000	7.720.000	69.718	130.000	340.000	340.000	Achieved
7.390.000	7.730.000	7.730.000	69.769	130.000	340.000	340.000	Achieved
7.400.000	7.740.000	7.740.000	69.818	130.000	340.000	340.000	Achieved
7.410.000	7.750.000	7.750.000	69.868	130.000	340.000	340.000	Achieved
7.420.000	7.760.000	7.760.000	69.918	130.000	340.000	340.000	Achieved
7.430.000	7.770.000	7.770.000	69.968	130.000	340.000	340.000	Achieved
7.440.000	7.780.000	7.780.000	70.017	130.000	340.000	340.000	Achieved
7.450.000	7.790.000	7.790.000	70.068	130.000	340.000	340.000	Achieved
7.460.000	7.800.000	7.800.000	70.117	130.000	340.000	340.000	Achieved
7.470.000	7.810.000	7.810.000	70.167	130.000	340.000	340.000	Achieved
7.480.000	7.820.000	7.820.000	70.217	130.000	340.000	340.000	Achieved
7.490.000	7.830.000	7.830.000	70.267	130.000	340.000	340.000	Achieved
7.500.000	7.840.000	7.840.000	70.317	130.000	340.000	340.000	Achieved
7.530.000	7.870.000	7.870.000	70.475	130.000	340.000	340.000	Achieved
7.540.000	7.880.000	7.880.000	70.530	130.000	340.000	340.000	Achieved
7.550.000	7.890.000	7.890.000	70.583	130.000	340.000	340.000	Achieved
7.569.998	7.910.000	7.910.000	70.692	130.000	340.000	340.002	Achieved
7.579.998	7.920.000	7.920.000	70.746	130.000	340.000	340.002	Achieved
7.590.000	7.930.000	7.930.000	70.799	130.000	340.000	340.000	Achieved
7.619.997	7.960.000	7.960.000	70.963	130.000	340.000	340.003	Achieved
7.630.000	7.970.000	7.970.000	71.016	130.000	340.000	340.000	Achieved
7.640.000	7.980.000	7.980.000	71.071	130.000	340.000	340.000	Achieved
7.650.000	7.990.000	7.990.000	71.124	130.000	340.000	340.000	Achieved
7.669.999	8.010.000	8.010.000	71.233	130.000	340.000	340.001	Achieved
7.680.000	8.020.000	8.020.000	71.287	130.000	340.000	340.000	Achieved
7.690.000	8.030.000	8.030.000	71.340	130.000	340.000	340.000	Achieved
7.700.000	8.040.000	8.040.000	71.395	130.000	340.000	340.000	Achieved
7.710.000	8.050.000	8.050.000	71.448	130.000	340.000	340.000	Achieved
7.720.000	8.060.000	8.060.000	71.498	130.000	340.000	340.000	Achieved
7.730.000	8.070.000	8.070.000	71.548	130.000	340.000	340.000	Achieved
7.740.000	8.080.000	8.080.000	71.598	130.000	340.000	340.000	Achieved
7.750.000	8.090.000	8.090.000	71.648	130.000	340.000	340.000	Achieved
7.760.000	8.100.000	8.100.000	71.698	130.000	340.000	340.000	Achieved
7.770.000	8.110.000	8.110.000	71.748	130.000	340.000	340.000	Achieved
7.780.000	8.120.000	8.120.000	71.797	130.000	340.000	340.000	Achieved
7.790.000	8.130.000	8.130.000	71.847	130.000	340.000	340.000	Achieved
7.800.000	8.140.000	8.140.000	71.897	130.000	340.000	340.000	Achieved
7.810.000	8.150.000	8.150.000	71.947	130.000	340.000	340.000	Achieved
7.820.000	8.160.000	8.160.000	71.997	130.000	340.000	340.000	Achieved
7.830.000	8.170.000	8.170.000	72.047	130.000	340.000	340.000	Achieved
7.840.000	8.180.000	8.180.000	72.097	130.000	340.000	340.000	Achieved
7.850.000	8.190.000	8.190.000	72.147	130.000	340.000	340.000	Achieved
7.860.000	8.200.000	8.200.000	72.196	130.000	340.000	340.000	Achieved
7.870.000	8.210.000	8.210.000	72.246	130.000	340.000	340.000	Achieved
7.880.000	8.220.000	8.220.000	72.296	130.000	340.000	340.000	Achieved
7.890.000	8.230.000	8.230.000	72.346	130.000	340.000	340.000	Achieved
7.900.000	8.240.000	8.240.000	72.396	130.000	340.000	340.000	Achieved
7.910.000	8.250.000	8.250.000	72.446	130.000	340.000	340.000	Achieved
7.920.000	8.260.000	8.260.000	72.496	130.000	340.000	340.000	Achieved
7.930.000	8.270.000	8.270.000	72.545	130.000	340.000	340.000	Achieved
7.940.000	8.280.000	8.280.000	72.595	130.000	340.000	340.000	Achieved
7.950.000	8.290.000	8.290.000	72.645	130.000	340.000	340.000	Achieved
7.960.000	8.300.000	8.300.000	72.695	130.000	340.000	340.000	Achieved
7.970.000	8.310.000	8.310.000	72.745	130.000	340.000	340.000	Achieved
7.980.000	8.320.000	8.320.000	72.795	130.000	340.000	340.000	Achieved
7.990.000	8.330.000	8.330.000	72.845	130.000	340.000	340.000	Achieved
8.000.000	8.340.000	8.340.000	72.895	130.000	340.000	340.000	Achieved
8.010.000	8.350.000	8.350.000	72.944	130.000	340.000	340.000	Achieved
8.020.000	8.360.000	8.360.000	72.994	130.000	340.000	340.000	Achieved
8.030.000	8.370.000	8.370.000	73.044	130.000	340.000	340.000	Achieved

Eye Position	Actual End Position	Object Position	Eye Level	Design Speed	Required Distance	Achieved Distance	Status
8.040.000	8.380.000	8.380.000	73.094	130.000	340.000	340.000	Achieved
8.050.000	8.390.000	8.390.000	73.144	130.000	340.000	340.000	Achieved
8.060.000	8.400.000	8.400.000	73.194	130.000	340.000	340.000	Achieved
8.070.000	8.410.000	8.410.000	73.244	130.000	340.000	340.000	Achieved
8.080.000	8.420.000	8.420.000	73.294	130.000	340.000	340.000	Achieved
8.090.000	8.430.000	8.430.000	73.343	130.000	340.000	340.000	Achieved
8.100.000	8.440.000	8.440.000	73.393	130.000	340.000	340.000	Achieved
8.110.000	8.450.000	8.450.000	73.443	130.000	340.000	340.000	Achieved
8.120.000	8.460.000	8.460.000	73.493	130.000	340.000	340.000	Achieved
8.130.000	8.470.000	8.470.000	73.543	130.000	340.000	340.000	Achieved
8.140.000	8.480.000	8.480.000	73.593	130.000	340.000	340.000	Achieved
8.150.000	8.490.000	8.490.000	73.643	130.000	340.000	340.000	Achieved
8.160.000	8.500.000	8.500.000	73.693	130.000	340.000	340.000	Achieved
8.170.000	8.510.000	8.510.000	73.742	130.000	340.000	340.000	Achieved
8.180.000	8.520.000	8.520.000	73.792	130.000	340.000	340.000	Achieved
8.190.000	8.530.000	8.530.000	73.842	130.000	340.000	340.000	Achieved
8.200.000	8.540.000	8.540.000	73.892	130.000	340.000	340.000	Achieved
8.210.000	8.550.000	8.550.000	73.939	130.000	340.000	340.000	Achieved
8.220.000	8.560.000	8.560.000	73.986	130.000	340.000	340.000	Achieved
8.230.000	8.570.000	8.570.000	74.027	130.000	340.000	340.000	Achieved
8.240.000	8.580.000	8.580.000	74.067	130.000	340.000	340.000	Achieved
8.250.000	8.590.000	8.590.000	74.101	130.000	340.000	340.000	Achieved
8.260.000	8.600.000	8.600.000	74.135	130.000	340.000	340.000	Achieved
8.270.000	8.610.000	8.610.000	74.162	130.000	340.000	340.000	Achieved
8.280.000	8.620.000	8.620.000	74.189	130.000	340.000	340.000	Achieved
8.290.000	8.630.000	8.630.000	74.210	130.000	340.000	340.000	Achieved
8.300.000	8.640.000	8.640.000	74.230	130.000	340.000	340.000	Achieved
8.310.000	8.650.000	8.650.000	74.244	130.000	340.000	340.000	Achieved
8.320.000	8.660.000	8.660.000	74.258	130.000	340.000	340.000	Achieved
8.330.000	8.670.000	8.670.000	74.265	130.000	340.000	340.000	Achieved
8.340.000	8.680.000	8.680.000	74.272	130.000	340.000	340.000	Achieved
8.350.000	8.690.000	8.690.000	74.272	130.000	340.000	340.000	Achieved
8.360.000	8.700.000	8.700.000	74.273	130.000	340.000	340.000	Achieved
8.370.000	8.710.000	8.710.000	74.267	130.000	340.000	340.000	Achieved
8.380.000	8.720.000	8.720.000	74.260	130.000	340.000	340.000	Achieved
8.390.000	8.730.000	8.730.000	74.248	130.000	340.000	340.000	Achieved
8.400.000	8.740.000	8.740.000	74.235	130.000	340.000	340.000	Achieved
8.410.000	8.750.000	8.750.000	74.215	130.000	340.000	340.000	Achieved
8.420.000	8.760.000	8.760.000	74.196	130.000	340.000	340.000	Achieved
8.430.000	8.770.000	8.770.000	74.170	130.000	340.000	340.000	Achieved
8.440.000	8.780.000	8.780.000	74.143	130.000	340.000	340.000	Achieved
8.450.000	8.790.000	8.790.000	74.110	130.000	340.000	340.000	Achieved
8.460.000	8.800.000	8.800.000	74.078	130.000	340.000	340.000	Achieved
8.470.000	8.810.000	8.810.000	74.038	130.000	340.000	340.000	Achieved
8.480.000	8.820.000	8.820.000	73.999	130.000	340.000	340.000	Achieved
8.490.000	8.830.000	8.830.000	73.952	130.000	340.000	340.000	Achieved
8.500.000	8.840.000	8.840.000	73.906	130.000	340.000	340.000	Achieved
8.510.000	8.850.000	8.850.000	73.853	130.000	340.000	340.000	Achieved
8.520.000	8.860.000	8.860.000	73.800	130.000	340.000	340.000	Achieved
8.530.000	8.870.000	8.870.000	73.741	130.000	340.000	340.000	Achieved
8.540.000	8.880.000	8.880.000	73.681	130.000	340.000	340.000	Achieved
8.550.000	8.890.000	8.890.000	73.615	130.000	340.000	340.000	Achieved
8.560.000	8.900.000	8.900.000	73.549	130.000	340.000	340.000	Achieved
8.570.000	8.910.000	8.910.000	73.476	130.000	340.000	340.000	Achieved
8.580.000	8.920.000	8.920.000	73.403	130.000	340.000	340.000	Achieved
8.590.000	8.930.000	8.930.000	73.324	130.000	340.000	340.000	Achieved
8.600.000	8.940.000	8.940.000	73.244	130.000	340.000	340.000	Achieved
8.610.000	8.950.000	8.950.000	73.158	130.000	340.000	340.000	Achieved
8.620.000	8.960.000	8.960.000	73.072	130.000	340.000	340.000	Achieved
8.630.000	8.970.000	8.970.000	72.979	130.000	340.000	340.000	Achieved
8.640.000	8.980.000	8.980.000	72.886	130.000	340.000	340.000	Achieved
8.650.000	8.990.000	8.990.000	72.787	130.000	340.000	340.000	Achieved
8.660.000	9.000.000	9.000.000	72.687	130.000	340.000	340.000	Achieved
8.670.000	9.010.000	9.010.000	72.581	130.000	340.000	340.000	Achieved
8.680.000	9.020.000	9.020.000	72.475	130.000	340.000	340.000	Achieved
8.690.000	9.030.000	9.030.000	72.362	130.000	340.000	340.000	Achieved
8.700.000	9.040.000	9.040.000	72.249	130.000	340.000	340.000	Achieved
8.710.000	9.050.000	9.050.000	72.129	130.000	340.000	340.000	Achieved
8.720.000	9.060.000	9.060.000	72.010	130.000	340.000	340.000	Achieved
8.730.000	9.070.000	9.070.000	71.884	130.000	340.000	340.000	Achieved
8.740.000	9.080.000	9.080.000	71.757	130.000	340.000	340.000	Achieved
8.750.000	9.090.000	9.090.000	71.625	130.000	340.000	340.000	Achieved
8.760.000	9.100.000	9.100.000	71.492	130.000	340.000	340.000	Achieved

Eye Position	Actual End Position	Object Position	Eye Level	Design Speed	Required Distance	Achieved Distance	Status
8.770.000	9.110.000	9.110.000	71.356	130.000	340.000	340.000	Achieved
8.780.000	9.120.000	9.120.000	71.220	130.000	340.000	340.000	Achieved
8.790.000	9.130.000	9.130.000	71.084	130.000	340.000	340.000	Achieved
8.800.000	9.140.000	9.140.000	70.948	130.000	340.000	340.000	Achieved
8.810.000	9.150.000	9.150.000	70.812	130.000	340.000	340.000	Achieved
8.820.000	9.160.000	9.160.000	70.676	130.000	340.000	340.000	Achieved
8.830.000	9.170.000	9.170.000	70.540	130.000	340.000	340.000	Achieved
8.840.000	9.180.000	9.180.000	70.404	130.000	340.000	340.000	Achieved
8.850.000	9.190.000	9.190.000	70.268	130.000	340.000	340.000	Achieved
8.860.000	9.200.000	9.200.000	70.132	130.000	340.000	340.000	Achieved
8.870.000	9.210.000	9.210.000	69.997	130.000	340.000	340.000	Achieved
8.880.000	9.220.000	9.220.000	69.861	130.000	340.000	340.000	Achieved
8.890.000	9.230.000	9.230.000	69.725	130.000	340.000	340.000	Achieved
8.900.000	9.240.000	9.240.000	69.589	130.000	340.000	340.000	Achieved
8.910.000	9.250.000	9.250.000	69.453	130.000	340.000	340.000	Achieved
8.920.000	9.260.000	9.260.000	69.317	130.000	340.000	340.000	Achieved
8.930.000	9.270.000	9.270.000	69.181	130.000	340.000	340.000	Achieved
8.940.000	9.280.000	9.280.000	69.045	130.000	340.000	340.000	Achieved
8.950.000	9.290.000	9.290.000	68.909	130.000	340.000	340.000	Achieved
8.960.000	9.300.000	9.300.000	68.773	130.000	340.000	340.000	Achieved
8.970.000	9.310.000	9.310.000	68.637	130.000	340.000	340.000	Achieved
8.980.000	9.320.000	9.320.000	68.501	130.000	340.000	340.000	Achieved
8.990.000	9.330.000	9.330.000	68.365	130.000	340.000	340.000	Achieved
9.000.000	9.340.000	9.340.000	68.230	130.000	340.000	340.000	Achieved
9.010.000	9.350.000	9.350.000	68.094	130.000	340.000	340.000	Achieved
9.020.000	9.360.000	9.360.000	67.958	130.000	340.000	340.000	Achieved
9.030.000	9.370.000	9.370.000	67.822	130.000	340.000	340.000	Achieved
9.040.000	9.380.000	9.380.000	67.686	130.000	340.000	340.000	Achieved
9.050.000	9.390.000	9.390.000	67.550	130.000	340.000	340.000	Achieved
9.060.000	9.400.000	9.400.000	67.414	130.000	340.000	340.000	Achieved
9.070.000	9.410.000	9.410.000	67.278	130.000	340.000	340.000	Achieved
9.080.000	9.420.000	9.420.000	67.142	130.000	340.000	340.000	Achieved
9.090.000	9.430.000	9.430.000	67.006	130.000	340.000	340.000	Achieved
9.100.000	9.440.000	9.440.000	66.870	130.000	340.000	340.000	Achieved
9.110.000	9.450.000	9.450.000	66.734	130.000	340.000	340.000	Achieved

Eye Position	Actual End Position	Object Position	Eye Level	Design Speed	Required Distance	Achieved Distance	Status
9.453.615	9.113.615	9.113.615	62.064	130.000	340.000	340.000	Achieved
9.443.615	9.103.615	9.103.615	62.200	130.000	340.000	340.000	Achieved
9.433.615	9.093.615	9.093.615	62.336	130.000	340.000	340.000	Achieved
9.423.615	9.083.615	9.083.615	62.472	130.000	340.000	340.000	Achieved
9.413.615	9.073.615	9.073.615	62.608	130.000	340.000	340.000	Achieved
9.403.615	9.063.615	9.063.615	62.743	130.000	340.000	340.000	Achieved
9.393.615	9.053.615	9.053.615	62.879	130.000	340.000	340.000	Achieved
9.383.615	9.043.615	9.043.615	63.015	130.000	340.000	340.000	Achieved
9.373.615	9.033.615	9.033.615	63.151	130.000	340.000	340.000	Achieved
9.363.615	9.023.615	9.023.615	63.287	130.000	340.000	340.000	Achieved
9.353.615	9.013.615	9.013.615	63.423	130.000	340.000	340.000	Achieved
9.343.615	9.003.615	9.003.615	63.559	130.000	340.000	340.000	Achieved
9.333.615	8.993.615	8.993.615	63.695	130.000	340.000	340.000	Achieved
9.323.615	8.983.615	8.983.615	63.831	130.000	340.000	340.000	Achieved
9.313.615	8.973.615	8.973.615	63.967	130.000	340.000	340.000	Achieved
9.303.615	8.963.615	8.963.615	64.103	130.000	340.000	340.000	Achieved
9.293.615	8.953.615	8.953.615	64.239	130.000	340.000	340.000	Achieved
9.283.615	8.943.615	8.943.615	64.375	130.000	340.000	340.000	Achieved
9.273.615	8.933.615	8.933.615	64.510	130.000	340.000	340.000	Achieved
9.263.615	8.923.615	8.923.615	64.646	130.000	340.000	340.000	Achieved
9.253.615	8.913.615	8.913.615	64.782	130.000	340.000	340.000	Achieved
9.243.615	8.903.615	8.903.615	64.918	130.000	340.000	340.000	Achieved
9.233.615	8.893.615	8.893.615	65.054	130.000	340.000	340.000	Achieved
9.223.615	8.883.615	8.883.615	65.190	130.000	340.000	340.000	Achieved
9.213.615	8.873.615	8.873.615	65.326	130.000	340.000	340.000	Achieved
9.203.615	8.863.615	8.863.615	65.462	130.000	340.000	340.000	Achieved
9.193.615	8.853.615	8.853.615	65.598	130.000	340.000	340.000	Achieved
9.183.615	8.843.615	8.843.615	65.734	130.000	340.000	340.000	Achieved
9.173.615	8.833.615	8.833.615	65.870	130.000	340.000	340.000	Achieved
9.163.615	8.823.615	8.823.615	66.006	130.000	340.000	340.000	Achieved
9.153.615	8.813.615	8.813.615	66.142	130.000	340.000	340.000	Achieved
9.143.615	8.803.615	8.803.615	66.277	130.000	340.000	340.000	Achieved
9.133.615	8.793.615	8.793.615	66.413	130.000	340.000	340.000	Achieved
9.123.615	8.783.615	8.783.615	66.549	130.000	340.000	340.000	Achieved
9.113.615	8.773.615	8.773.615	66.685	130.000	340.000	340.000	Achieved
9.103.615	8.763.615	8.763.615	66.821	130.000	340.000	340.000	Achieved
9.093.615	8.753.615	8.753.615	66.957	130.000	340.000	340.000	Achieved
9.083.615	8.743.615	8.743.615	67.093	130.000	340.000	340.000	Achieved
9.073.615	8.733.615	8.733.615	67.229	130.000	340.000	340.000	Achieved
9.063.615	8.723.615	8.723.615	67.365	130.000	340.000	340.000	Achieved
9.053.615	8.713.615	8.713.615	67.501	130.000	340.000	340.000	Achieved
9.043.615	8.703.615	8.703.615	67.637	130.000	340.000	340.000	Achieved
9.033.615	8.693.615	8.693.615	67.773	130.000	340.000	340.000	Achieved
9.023.615	8.683.615	8.683.615	67.909	130.000	340.000	340.000	Achieved
9.013.615	8.673.615	8.673.615	68.044	130.000	340.000	340.000	Achieved
9.003.615	8.663.615	8.663.615	68.180	130.000	340.000	340.000	Achieved
8.993.615	8.653.615	8.653.615	68.316	130.000	340.000	340.000	Achieved
8.983.615	8.643.615	8.643.615	68.452	130.000	340.000	340.000	Achieved
8.973.615	8.633.615	8.633.615	68.588	130.000	340.000	340.000	Achieved
8.963.615	8.623.615	8.623.615	68.724	130.000	340.000	340.000	Achieved
8.953.615	8.613.615	8.613.615	68.860	130.000	340.000	340.000	Achieved
8.943.615	8.603.615	8.603.615	68.996	130.000	340.000	340.000	Achieved
8.933.615	8.593.615	8.593.615	69.132	130.000	340.000	340.000	Achieved
8.923.615	8.583.615	8.583.615	69.268	130.000	340.000	340.000	Achieved
8.913.615	8.573.615	8.573.615	69.404	130.000	340.000	340.000	Achieved
8.903.615	8.563.615	8.563.615	69.540	130.000	340.000	340.000	Achieved
8.893.615	8.553.615	8.553.615	69.676	130.000	340.000	340.000	Achieved
8.883.615	8.543.615	8.543.615	69.811	130.000	340.000	340.000	Achieved
8.873.615	8.533.615	8.533.615	69.947	130.000	340.000	340.000	Achieved
8.863.615	8.523.615	8.523.615	70.083	130.000	340.000	340.000	Achieved
8.853.615	8.513.615	8.513.615	70.219	130.000	340.000	340.000	Achieved
8.843.615	8.503.615	8.503.615	70.355	130.000	340.000	340.000	Achieved
8.833.615	8.493.615	8.493.615	70.491	130.000	340.000	340.000	Achieved
8.823.615	8.483.615	8.483.615	70.627	130.000	340.000	340.000	Achieved
8.813.615	8.473.615	8.473.615	70.763	130.000	340.000	340.000	Achieved
8.803.615	8.463.615	8.463.615	70.899	130.000	340.000	340.000	Achieved
8.793.615	8.453.615	8.453.615	71.035	130.000	340.000	340.000	Achieved
8.783.615	8.443.615	8.443.615	71.171	130.000	340.000	340.000	Achieved
8.773.615	8.433.615	8.433.615	71.307	130.000	340.000	340.000	Achieved
8.763.615	8.423.615	8.423.615	71.443	130.000	340.000	340.000	Achieved
8.753.615	8.413.615	8.413.615	71.579	130.000	340.000	340.000	Achieved
8.743.615	8.403.615	8.403.615	71.709	130.000	340.000	340.000	Achieved
8.733.615	8.393.615	8.393.615	71.838	130.000	340.000	340.000	Achieved

Eye Position	Actual End Position	Object Position	Eye Level	Design Speed	Required Distance	Achieved Distance	Status
8.723.615	8.383.615	8.383.615	71.964	130.000	340.000	340.000	Achieved
8.713.615	8.373.615	8.373.615	72.086	130.000	340.000	340.000	Achieved
8.703.615	8.363.615	8.363.615	72.206	130.000	340.000	340.000	Achieved
8.693.615	8.353.615	8.353.615	72.321	130.000	340.000	340.000	Achieved
8.683.615	8.343.615	8.343.615	72.434	130.000	340.000	340.000	Achieved
8.673.615	8.333.615	8.333.615	72.542	130.000	340.000	340.000	Achieved
8.663.615	8.323.615	8.323.615	72.649	130.000	340.000	340.000	Achieved
8.653.615	8.313.615	8.313.615	72.751	130.000	340.000	340.000	Achieved
8.643.615	8.303.615	8.303.615	72.850	130.000	340.000	340.000	Achieved
8.633.615	8.293.615	8.293.615	72.945	130.000	340.000	340.000	Achieved
8.623.615	8.283.615	8.283.615	73.038	130.000	340.000	340.000	Achieved
8.613.615	8.273.615	8.273.615	73.127	130.000	340.000	340.000	Achieved
8.603.615	8.263.615	8.263.615	73.213	130.000	340.000	340.000	Achieved
8.593.615	8.253.615	8.253.615	73.295	130.000	340.000	340.000	Achieved
8.583.615	8.243.615	8.243.615	73.375	130.000	340.000	340.000	Achieved
8.573.615	8.233.615	8.233.615	73.450	130.000	340.000	340.000	Achieved
8.563.615	8.223.615	8.223.615	73.523	130.000	340.000	340.000	Achieved
8.553.615	8.213.615	8.213.615	73.591	130.000	340.000	340.000	Achieved
8.543.615	8.203.615	8.203.615	73.657	130.000	340.000	340.000	Achieved
8.533.615	8.193.615	8.193.615	73.719	130.000	340.000	340.000	Achieved
8.523.615	8.183.615	8.183.615	73.779	130.000	340.000	340.000	Achieved
8.513.615	8.173.615	8.173.615	73.834	130.000	340.000	340.000	Achieved
8.503.615	8.163.615	8.163.615	73.887	130.000	340.000	340.000	Achieved
8.493.615	8.153.615	8.153.615	73.936	130.000	340.000	340.000	Achieved
8.483.615	8.143.615	8.143.615	73.982	130.000	340.000	340.000	Achieved
8.473.615	8.133.615	8.133.615	74.024	130.000	340.000	340.000	Achieved
8.463.615	8.123.615	8.123.615	74.063	130.000	340.000	340.000	Achieved
8.453.615	8.113.615	8.113.615	74.099	130.000	340.000	340.000	Achieved
8.443.615	8.103.615	8.103.615	74.131	130.000	340.000	340.000	Achieved
8.433.615	8.093.615	8.093.615	74.160	130.000	340.000	340.000	Achieved
8.423.615	8.083.615	8.083.615	74.186	130.000	340.000	340.000	Achieved
8.413.615	8.073.615	8.073.615	74.208	130.000	340.000	340.000	Achieved
8.403.615	8.063.615	8.063.615	74.228	130.000	340.000	340.000	Achieved
8.393.615	8.053.615	8.053.615	74.243	130.000	340.000	340.000	Achieved
8.383.615	8.043.615	8.043.615	74.256	130.000	340.000	340.000	Achieved
8.373.615	8.033.615	8.033.615	74.264	130.000	340.000	340.000	Achieved
8.363.615	8.023.615	8.023.615	74.271	130.000	340.000	340.000	Achieved
8.353.615	8.013.615	8.013.615	74.273	130.000	340.000	340.000	Achieved
8.343.615	8.003.615	8.003.615	74.272	130.000	340.000	340.000	Achieved
8.333.615	7.993.615	7.993.615	74.267	130.000	340.000	340.000	Achieved
8.323.615	7.983.615	7.983.615	74.260	130.000	340.000	340.000	Achieved
8.313.615	7.973.615	7.973.615	74.249	130.000	340.000	340.000	Achieved
8.303.615	7.963.615	7.963.615	74.235	130.000	340.000	340.000	Achieved
8.293.615	7.953.615	7.953.615	74.217	130.000	340.000	340.000	Achieved
8.283.615	7.943.615	7.943.615	74.196	130.000	340.000	340.000	Achieved
8.273.615	7.933.615	7.933.615	74.172	130.000	340.000	340.000	Achieved
8.263.615	7.923.615	7.923.615	74.145	130.000	340.000	340.000	Achieved
8.253.615	7.913.615	7.913.615	74.113	130.000	340.000	340.000	Achieved
8.243.615	7.903.615	7.903.615	74.079	130.000	340.000	340.000	Achieved
8.233.615	7.893.615	7.893.615	74.041	130.000	340.000	340.000	Achieved
8.223.615	7.883.615	7.883.615	74.001	130.000	340.000	340.000	Achieved
8.213.615	7.873.615	7.873.615	73.956	130.000	340.000	340.000	Achieved
8.203.615	7.863.615	7.863.615	73.909	130.000	340.000	340.000	Achieved
8.193.615	7.853.615	7.853.615	73.860	130.000	340.000	340.000	Achieved
8.183.615	7.843.615	7.843.615	73.810	130.000	340.000	340.000	Achieved
8.173.615	7.833.615	7.833.615	73.760	130.000	340.000	340.000	Achieved
8.163.615	7.823.615	7.823.615	73.711	130.000	340.000	340.000	Achieved
8.153.615	7.813.615	7.813.615	73.661	130.000	340.000	340.000	Achieved
8.143.615	7.803.615	7.803.615	73.611	130.000	340.000	340.000	Achieved
8.133.615	7.793.615	7.793.615	73.561	130.000	340.000	340.000	Achieved
8.123.615	7.783.615	7.783.615	73.511	130.000	340.000	340.000	Achieved
8.113.615	7.773.615	7.773.615	73.461	130.000	340.000	340.000	Achieved
8.103.615	7.763.615	7.763.615	73.411	130.000	340.000	340.000	Achieved
8.093.615	7.753.615	7.753.615	73.361	130.000	340.000	340.000	Achieved
8.083.615	7.743.615	7.743.615	73.312	130.000	340.000	340.000	Achieved
8.073.615	7.733.615	7.733.615	73.262	130.000	340.000	340.000	Achieved
8.063.615	7.723.615	7.723.615	73.212	130.000	340.000	340.000	Achieved
8.053.615	7.713.615	7.713.615	73.162	130.000	340.000	340.000	Achieved
8.043.615	7.703.615	7.703.615	73.112	130.000	340.000	340.000	Achieved
8.033.615	7.693.615	7.693.615	73.062	130.000	340.000	340.000	Achieved
8.023.615	7.683.614	7.683.614	73.012	130.000	340.000	340.001	Achieved
8.003.615	7.663.614	7.663.614	72.913	130.000	340.000	340.001	Achieved
7.993.615	7.653.616	7.653.616	72.863	130.000	340.000	339.999	Achieved

Eye Position	Actual End Position	Object Position	Eye Level	Design Speed	Required Distance	Achieved Distance	Status
7.983.615	7.643.613	7.643.613	72.813	130.000	340.000	340.002	Achieved
7.963.615	7.623.613	7.623.613	72.713	130.000	340.000	340.002	Achieved
7.953.615	7.613.615	7.613.615	72.663	130.000	340.000	340.000	Achieved
7.943.615	7.603.615	7.603.615	72.613	130.000	340.000	340.000	Achieved
7.923.615	7.583.612	7.583.612	72.514	130.000	340.000	340.003	Achieved
7.903.615	7.563.613	7.563.613	72.414	130.000	340.000	340.002	Achieved
7.883.615	7.543.610	7.543.610	72.314	130.000	340.000	340.004	Achieved
7.863.615	7.523.610	7.523.610	72.214	130.000	340.000	340.005	Achieved
7.853.615	7.513.615	7.513.615	72.165	130.000	340.000	340.000	Achieved
7.843.615	7.503.615	7.503.615	72.115	130.000	340.000	340.000	Achieved
7.833.615	7.493.615	7.493.615	72.065	130.000	340.000	340.000	Achieved
7.823.615	7.483.615	7.483.615	72.015	130.000	340.000	340.000	Achieved
7.813.615	7.473.615	7.473.615	71.965	130.000	340.000	340.000	Achieved
7.803.615	7.463.615	7.463.615	71.915	130.000	340.000	340.000	Achieved
7.793.615	7.453.615	7.453.615	71.865	130.000	340.000	340.000	Achieved
7.783.615	7.443.615	7.443.615	71.815	130.000	340.000	340.000	Achieved
7.773.615	7.433.615	7.433.615	71.766	130.000	340.000	340.000	Achieved
7.763.615	7.423.615	7.423.615	71.716	130.000	340.000	340.000	Achieved
7.753.615	7.413.615	7.413.615	71.666	130.000	340.000	340.000	Achieved
7.743.615	7.403.615	7.403.615	71.616	130.000	340.000	340.000	Achieved
7.733.615	7.393.615	7.393.615	71.566	130.000	340.000	340.000	Achieved
7.723.615	7.383.615	7.383.615	71.516	130.000	340.000	340.000	Achieved
7.713.615	7.373.615	7.373.615	71.466	130.000	340.000	340.000	Achieved
7.703.615	7.363.615	7.363.615	71.450	130.000	340.000	340.000	Achieved
7.693.615	7.353.615	7.353.615	71.503	130.000	340.000	340.000	Achieved
7.683.614	7.343.615	7.343.615	71.618	130.000	340.000	339.999	Achieved
7.673.616	7.333.615	7.333.615	71.596	130.000	340.000	340.001	Achieved
7.663.614	7.323.615	7.323.615	71.550	130.000	340.000	339.999	Achieved
7.653.616	7.313.615	7.313.615	71.504	130.000	340.000	340.001	Achieved
7.633.616	7.293.615	7.293.615	71.414	130.000	340.000	340.001	Achieved
7.613.615	7.273.615	7.273.615	71.325	130.000	340.000	340.000	Achieved
7.603.615	7.263.615	7.263.615	71.280	130.000	340.000	340.000	Achieved
7.593.617	7.253.615	7.253.615	71.234	130.000	340.000	340.002	Achieved
7.573.619	7.233.615	7.233.615	71.145	130.000	340.000	340.004	Achieved
7.553.617	7.213.615	7.213.615	71.054	130.000	340.000	340.002	Achieved
7.533.618	7.193.615	7.193.615	70.964	130.000	340.000	340.003	Achieved
7.513.615	7.173.615	7.173.615	70.874	130.000	340.000	340.000	Achieved
7.503.615	7.163.615	7.163.615	70.829	130.000	340.000	340.000	Achieved
7.493.615	7.153.615	7.153.615	70.779	130.000	340.000	340.000	Achieved
7.483.615	7.143.615	7.143.615	70.729	130.000	340.000	340.000	Achieved
7.473.615	7.133.615	7.133.615	70.679	130.000	340.000	340.000	Achieved
7.463.615	7.123.615	7.123.615	70.629	130.000	340.000	340.000	Achieved
7.453.615	7.113.615	7.113.615	70.579	130.000	340.000	340.000	Achieved
7.443.615	7.103.615	7.103.615	70.530	130.000	340.000	340.000	Achieved
7.433.615	7.093.615	7.093.615	70.480	130.000	340.000	340.000	Achieved
7.423.615	7.083.615	7.083.615	70.430	130.000	340.000	340.000	Achieved
7.413.615	7.073.615	7.073.615	70.380	130.000	340.000	340.000	Achieved
7.403.615	7.063.615	7.063.615	70.330	130.000	340.000	340.000	Achieved
7.393.615	7.053.615	7.053.615	70.281	130.000	340.000	340.000	Achieved
7.383.615	7.043.615	7.043.615	70.230	130.000	340.000	340.000	Achieved
7.373.615	7.033.615	7.033.615	70.181	130.000	340.000	340.000	Achieved
7.363.615	7.023.615	7.023.615	70.130	130.000	340.000	340.000	Achieved
7.353.615	7.013.615	7.013.615	70.081	130.000	340.000	340.000	Achieved
7.343.615	7.003.615	7.003.615	70.031	130.000	340.000	340.000	Achieved
7.333.615	6.993.615	6.993.615	69.981	130.000	340.000	340.000	Achieved
7.323.615	6.983.615	6.983.615	69.931	130.000	340.000	340.000	Achieved
7.313.615	6.973.615	6.973.615	69.881	130.000	340.000	340.000	Achieved
7.303.615	6.963.615	6.963.615	69.831	130.000	340.000	340.000	Achieved
7.293.615	6.953.615	6.953.615	69.781	130.000	340.000	340.000	Achieved
7.283.615	6.943.615	6.943.615	69.732	130.000	340.000	340.000	Achieved
7.273.615	6.933.615	6.933.615	69.682	130.000	340.000	340.000	Achieved
7.263.615	6.923.615	6.923.615	69.632	130.000	340.000	340.000	Achieved
7.253.615	6.913.615	6.913.615	69.582	130.000	340.000	340.000	Achieved
7.243.615	6.903.615	6.903.615	69.532	130.000	340.000	340.000	Achieved
7.233.615	6.893.615	6.893.615	69.483	130.000	340.000	340.000	Achieved
7.223.615	6.883.615	6.883.615	69.432	130.000	340.000	340.000	Achieved
7.213.615	6.873.615	6.873.615	69.382	130.000	340.000	340.000	Achieved
7.203.615	6.863.615	6.863.615	69.334	130.000	340.000	340.000	Achieved
7.193.615	6.853.615	6.853.615	69.289	130.000	340.000	340.000	Achieved
7.183.615	6.843.615	6.843.615	69.246	130.000	340.000	340.000	Achieved
7.173.615	6.833.615	6.833.615	69.207	130.000	340.000	340.000	Achieved
7.163.615	6.823.615	6.823.615	69.172	130.000	340.000	340.000	Achieved
7.153.615	6.813.615	6.813.615	69.139	130.000	340.000	340.000	Achieved

Eye Position	Actual End Position	Object Position	Eye Level	Design Speed	Required Distance	Achieved Distance	Status
7.143.615	6.803.615	6.803.615	69.111	130.000	340.000	340.000	Achieved
7.133.615	6.793.615	6.793.615	69.085	130.000	340.000	340.000	Achieved
7.123.615	6.783.615	6.783.615	69.063	130.000	340.000	340.000	Achieved
7.113.615	6.773.615	6.773.615	69.045	130.000	340.000	340.000	Achieved
7.103.615	6.763.615	6.763.615	69.029	130.000	340.000	340.000	Achieved
7.093.615	6.753.615	6.753.615	69.017	130.000	340.000	340.000	Achieved
7.083.615	6.743.615	6.743.615	69.007	130.000	340.000	340.000	Achieved
7.073.615	6.733.615	6.733.615	69.003	130.000	340.000	340.000	Achieved
7.063.615	6.723.615	6.723.615	68.999	130.000	340.000	340.000	Achieved
7.053.615	6.713.615	6.713.615	69.001	130.000	340.000	340.000	Achieved
7.043.615	6.703.615	6.703.615	69.005	130.000	340.000	340.000	Achieved
7.033.615	6.693.615	6.693.615	69.013	130.000	340.000	340.000	Achieved
7.023.615	6.683.615	6.683.615	69.024	130.000	340.000	340.000	Achieved
7.013.615	6.673.615	6.673.615	69.038	130.000	340.000	340.000	Achieved
7.003.615	6.663.615	6.663.615	69.056	130.000	340.000	340.000	Achieved
6.993.615	6.653.615	6.653.615	69.077	130.000	340.000	340.000	Achieved
6.983.615	6.643.615	6.643.615	69.102	130.000	340.000	340.000	Achieved
6.973.615	6.633.615	6.633.615	69.130	130.000	340.000	340.000	Achieved
6.963.615	6.623.615	6.623.615	69.161	130.000	340.000	340.000	Achieved
6.953.615	6.613.615	6.613.615	69.196	130.000	340.000	340.000	Achieved
6.943.615	6.603.615	6.603.615	69.233	130.000	340.000	340.000	Achieved
6.933.615	6.593.615	6.593.615	69.275	130.000	340.000	340.000	Achieved
6.923.615	6.583.615	6.583.615	69.318	130.000	340.000	340.000	Achieved
6.913.615	6.573.615	6.573.615	69.367	130.000	340.000	340.000	Achieved
6.903.615	6.563.615	6.563.615	69.417	130.000	340.000	340.000	Achieved
6.893.615	6.553.615	6.553.615	69.472	130.000	340.000	340.000	Achieved
6.883.615	6.543.615	6.543.615	69.529	130.000	340.000	340.000	Achieved
6.873.615	6.533.615	6.533.615	69.589	130.000	340.000	340.000	Achieved
6.863.615	6.523.615	6.523.615	69.648	130.000	340.000	340.000	Achieved
6.853.615	6.513.615	6.513.615	69.708	130.000	340.000	340.000	Achieved
6.843.615	6.503.615	6.503.615	69.768	130.000	340.000	340.000	Achieved
6.823.615	6.483.610	6.483.610	69.887	130.000	340.000	340.004	Achieved
6.813.615	6.473.616	6.473.616	69.947	130.000	340.000	339.999	Achieved
6.803.615	6.463.616	6.463.616	70.007	130.000	340.000	339.999	Achieved
6.783.615	6.443.611	6.443.611	70.127	130.000	340.000	340.004	Achieved
6.773.615	6.433.614	6.433.614	70.186	130.000	340.000	340.001	Achieved
6.763.615	6.423.614	6.423.614	70.246	130.000	340.000	340.001	Achieved
6.743.615	6.403.612	6.403.612	70.365	130.000	340.000	340.003	Achieved
6.723.615	6.383.613	6.383.613	70.485	130.000	340.000	340.002	Achieved
6.713.615	6.373.615	6.373.615	70.545	130.000	340.000	340.000	Achieved
6.703.615	6.363.615	6.363.615	70.604	130.000	340.000	340.000	Achieved
6.693.615	6.353.616	6.353.616	70.664	130.000	340.000	339.999	Achieved
6.683.615	6.343.613	6.343.613	70.724	130.000	340.000	340.001	Achieved
6.673.615	6.333.614	6.333.614	70.784	130.000	340.000	340.000	Achieved
6.663.615	6.323.614	6.323.614	70.843	130.000	340.000	340.000	Achieved
6.653.615	6.313.615	6.313.615	70.903	130.000	340.000	340.000	Achieved
6.643.615	6.303.614	6.303.614	70.963	130.000	340.000	340.000	Achieved
6.633.615	6.293.615	6.293.615	71.023	130.000	340.000	340.000	Achieved
6.623.615	6.283.615	6.283.615	71.082	130.000	340.000	340.000	Achieved
6.613.615	6.273.615	6.273.615	71.142	130.000	340.000	340.000	Achieved
6.603.615	6.263.615	6.263.615	71.202	130.000	340.000	340.000	Achieved
6.593.615	6.253.614	6.253.614	71.262	130.000	340.000	340.001	Achieved
6.573.615	6.233.615	6.233.615	71.381	130.000	340.000	339.999	Achieved
6.563.615	6.223.615	6.223.615	71.441	130.000	340.000	339.999	Achieved
6.553.615	6.213.613	6.213.613	71.500	130.000	340.000	340.001	Achieved
6.533.615	6.193.613	6.193.613	71.620	130.000	340.000	340.002	Achieved
6.513.615	6.173.614	6.173.614	71.740	130.000	340.000	340.001	Achieved
6.503.615	6.163.614	6.163.614	71.799	130.000	340.000	340.001	Achieved
6.493.619	6.153.612	6.153.612	71.856	130.000	340.000	340.006	Achieved
6.473.616	6.133.616	6.133.616	71.966	130.000	340.000	340.000	Achieved
6.463.616	6.123.616	6.123.616	72.021	130.000	340.000	340.000	Achieved
6.453.617	6.113.612	6.113.612	72.076	130.000	340.000	340.005	Achieved
6.433.614	6.093.611	6.093.611	72.185	130.000	340.000	340.003	Achieved
6.413.616	6.073.615	6.073.615	72.295	130.000	340.000	340.002	Achieved
6.393.617	6.053.615	6.053.615	72.405	130.000	340.000	340.002	Achieved
6.373.615	6.033.615	6.033.615	72.515	130.000	340.000	340.000	Achieved
6.363.615	6.023.615	6.023.615	72.571	130.000	340.000	340.000	Achieved
6.353.616	6.013.615	6.013.615	72.625	130.000	340.000	340.001	Achieved
6.333.614	5.993.615	5.993.615	72.735	130.000	340.000	340.000	Achieved
6.323.614	5.983.615	5.983.615	72.790	130.000	340.000	340.000	Achieved
6.313.615	5.973.615	5.973.615	72.779	130.000	340.000	340.000	Achieved
6.303.614	5.963.615	5.963.615	72.761	130.000	340.000	340.000	Achieved
6.293.615	5.953.615	5.953.615	72.772	130.000	340.000	340.000	Achieved

Eye Position	Actual End Position	Object Position	Eye Level	Design Speed	Required Distance	Achieved Distance	Status
6.283.615	5.943.615	5.943.615	72.751	130.000	340.000	340.000	Achieved
6.273.615	5.933.615	5.933.615	72.764	130.000	340.000	340.000	Achieved
6.263.615	5.923.615	5.923.615	72.819	130.000	340.000	340.000	Achieved
6.253.614	5.913.615	5.913.615	72.873	130.000	340.000	339.999	Achieved
6.243.616	5.903.615	5.903.615	72.927	130.000	340.000	340.001	Achieved
6.233.615	5.893.615	5.893.615	72.983	130.000	340.000	340.001	Achieved
6.223.615	5.893.615	5.893.615	73.038	130.000	340.000	330.001	Not Achieved
6.213.613	5.883.615	5.883.615	73.093	130.000	340.000	329.999	Not Achieved
6.203.617	5.873.615	5.873.615	73.147	130.000	340.000	330.002	Not Achieved
6.193.613	5.863.615	5.863.615	73.203	130.000	340.000	329.998	Not Achieved
6.183.617	5.853.615	5.853.615	73.257	130.000	340.000	330.002	Not Achieved
6.173.614	5.843.615	5.843.615	73.312	130.000	340.000	329.999	Not Achieved
6.163.614	5.833.615	5.833.615	73.368	130.000	340.000	329.999	Not Achieved
6.153.612	5.823.615	5.823.615	73.422	130.000	340.000	329.998	Not Achieved
6.143.619	5.813.615	5.813.615	73.476	130.000	340.000	330.004	Not Achieved
6.133.616	5.813.615	5.813.615	73.532	130.000	340.000	320.001	Not Achieved
6.123.616	5.803.615	5.803.615	73.587	130.000	340.000	320.001	Not Achieved
6.113.612	5.793.615	5.793.615	73.642	130.000	340.000	319.997	Not Achieved
6.103.620	5.783.615	5.783.615	73.696	130.000	340.000	320.005	Not Achieved
6.093.611	5.773.615	5.773.615	73.755	130.000	340.000	319.996	Not Achieved
6.083.619	5.763.615	5.763.615	73.814	130.000	340.000	320.005	Not Achieved
6.073.615	5.753.615	5.753.615	73.875	130.000	340.000	320.000	Not Achieved
6.063.615	5.743.615	5.743.615	73.934	130.000	340.000	320.000	Not Achieved
6.053.615	5.733.615	5.733.615	73.994	130.000	340.000	320.000	Not Achieved
6.043.615	5.723.615	5.723.615	74.053	130.000	340.000	320.000	Not Achieved
6.033.615	5.713.615	5.713.615	74.114	130.000	340.000	320.000	Not Achieved
6.023.615	5.703.615	5.703.615	74.173	130.000	340.000	320.000	Not Achieved
6.013.615	5.693.615	5.693.615	74.233	130.000	340.000	320.000	Not Achieved
6.003.615	5.683.615	5.683.615	74.292	130.000	340.000	320.000	Not Achieved
5.993.615	5.673.615	5.673.615	74.352	130.000	340.000	320.000	Not Achieved
5.983.615	5.663.615	5.663.615	74.412	130.000	340.000	320.000	Not Achieved
5.973.615	5.653.615	5.653.615	74.472	130.000	340.000	320.000	Not Achieved
5.963.615	5.643.615	5.643.615	74.532	130.000	340.000	320.000	Not Achieved
5.953.615	5.633.615	5.633.615	74.591	130.000	340.000	320.000	Not Achieved
5.943.615	5.623.615	5.623.615	74.651	130.000	340.000	320.000	Not Achieved
5.933.615	5.613.615	5.613.615	74.711	130.000	340.000	320.000	Not Achieved
5.923.615	5.603.615	5.603.615	74.771	130.000	340.000	320.000	Not Achieved
5.913.615	5.593.615	5.593.615	74.831	130.000	340.000	320.000	Not Achieved
5.903.615	5.583.615	5.583.615	74.890	130.000	340.000	320.000	Not Achieved
5.893.615	5.573.615	5.573.615	74.950	130.000	340.000	320.000	Not Achieved
5.883.615	5.573.615	5.573.615	75.009	130.000	340.000	310.000	Not Achieved
5.873.615	5.553.615	5.553.615	75.069	130.000	340.000	320.000	Not Achieved
5.863.615	5.543.615	5.543.615	75.129	130.000	340.000	320.000	Not Achieved
5.853.615	5.533.615	5.533.615	75.189	130.000	340.000	320.000	Not Achieved
5.843.615	5.523.615	5.523.615	75.248	130.000	340.000	320.000	Not Achieved
5.833.615	5.513.615	5.513.615	75.308	130.000	340.000	320.000	Not Achieved
5.823.615	5.503.615	5.503.615	75.368	130.000	340.000	320.000	Not Achieved
5.813.615	5.493.615	5.493.615	75.428	130.000	340.000	320.000	Not Achieved
5.803.615	5.483.615	5.483.615	75.488	130.000	340.000	320.000	Not Achieved
5.793.615	5.463.615	5.463.615	75.547	130.000	340.000	330.000	Not Achieved
5.783.615	5.453.615	5.453.615	75.607	130.000	340.000	330.000	Not Achieved
5.773.615	5.433.615	5.433.615	75.667	130.000	340.000	340.000	Achieved
5.763.615	5.423.615	5.423.615	75.727	130.000	340.000	340.000	Achieved
5.753.615	5.413.615	5.413.615	75.787	130.000	340.000	340.000	Achieved
5.743.615	5.403.615	5.403.615	75.846	130.000	340.000	340.000	Achieved
5.733.615	5.393.615	5.393.615	75.906	130.000	340.000	340.000	Achieved
5.723.615	5.383.615	5.383.615	75.965	130.000	340.000	340.000	Achieved
5.713.615	5.373.615	5.373.615	76.025	130.000	340.000	340.000	Achieved
5.703.615	5.363.615	5.363.615	76.085	130.000	340.000	340.000	Achieved
5.693.615	5.353.615	5.353.615	76.145	130.000	340.000	340.000	Achieved
5.683.615	5.343.615	5.343.615	76.204	130.000	340.000	340.000	Achieved
5.673.615	5.333.615	5.333.615	76.264	130.000	340.000	340.000	Achieved
5.663.615	5.323.615	5.323.615	76.324	130.000	340.000	340.000	Achieved
5.653.615	5.313.615	5.313.615	76.384	130.000	340.000	340.000	Achieved
5.643.615	5.303.615	5.303.615	76.443	130.000	340.000	340.000	Achieved
5.633.615	5.293.615	5.293.615	76.503	130.000	340.000	340.000	Achieved
5.623.615	5.283.615	5.283.615	76.563	130.000	340.000	340.000	Achieved
5.613.615	5.273.615	5.273.615	76.623	130.000	340.000	340.000	Achieved
5.603.615	5.263.615	5.263.615	76.683	130.000	340.000	340.000	Achieved
5.593.615	5.253.615	5.253.615	76.742	130.000	340.000	340.000	Achieved
5.583.615	5.243.615	5.243.615	76.802	130.000	340.000	340.000	Achieved
5.573.615	5.233.615	5.233.615	76.862	130.000	340.000	340.000	Achieved
5.563.615	5.223.615	5.223.615	76.921	130.000	340.000	340.000	Achieved

Eye Position	Actual End Position	Object Position	Eye Level	Design Speed	Required Distance	Achieved Distance	Status
5.553.615	5.213.615	5.213.615	76.981	130.000	340.000	340.000	Achieved
5.543.615	5.203.615	5.203.615	77.041	130.000	340.000	340.000	Achieved
5.533.615	5.193.615	5.193.615	77.101	130.000	340.000	340.000	Achieved
5.523.615	5.183.615	5.183.615	77.160	130.000	340.000	340.000	Achieved
5.513.615	5.173.615	5.173.615	77.220	130.000	340.000	340.000	Achieved
5.503.615	5.163.615	5.163.615	77.280	130.000	340.000	340.000	Achieved
5.493.615	5.153.615	5.153.615	77.340	130.000	340.000	340.000	Achieved
5.483.615	5.143.615	5.143.615	77.399	130.000	340.000	340.000	Achieved
5.473.615	5.133.615	5.133.615	77.459	130.000	340.000	340.000	Achieved
5.463.615	5.123.615	5.123.615	77.519	130.000	340.000	340.000	Achieved
5.453.615	5.113.610	5.113.610	77.579	130.000	340.000	340.005	Achieved
5.433.615	5.093.613	5.093.613	77.698	130.000	340.000	340.002	Achieved
5.413.615	5.073.612	5.073.612	77.818	130.000	340.000	340.002	Achieved
5.393.615	5.053.615	5.053.615	77.937	130.000	340.000	339.999	Achieved
5.383.615	5.043.615	5.043.615	77.997	130.000	340.000	339.999	Achieved
5.373.615	5.033.613	5.033.613	78.057	130.000	340.000	340.002	Achieved
5.353.615	5.013.613	5.013.613	78.176	130.000	340.000	340.002	Achieved
5.333.615	4.993.614	4.993.614	78.295	130.000	340.000	340.001	Achieved
5.313.615	4.973.614	4.973.614	78.415	130.000	340.000	340.001	Achieved
5.293.615	4.953.615	4.953.615	78.534	130.000	340.000	340.000	Achieved
5.283.615	4.943.615	4.943.615	78.594	130.000	340.000	340.000	Achieved
5.273.615	4.933.615	4.933.615	78.654	130.000	340.000	340.000	Achieved
5.263.615	4.923.615	4.923.615	78.714	130.000	340.000	340.000	Achieved
5.253.615	4.913.615	4.913.615	78.774	130.000	340.000	340.000	Achieved
5.243.615	4.903.615	4.903.615	78.833	130.000	340.000	340.000	Achieved
5.233.615	4.893.615	4.893.615	78.893	130.000	340.000	340.000	Achieved
5.223.615	4.883.614	4.883.614	78.953	130.000	340.000	340.000	Achieved
5.213.615	4.873.616	4.873.616	79.013	130.000	340.000	339.999	Achieved
5.203.615	4.863.613	4.863.613	79.072	130.000	340.000	340.001	Achieved
5.193.615	4.853.614	4.853.614	79.132	130.000	340.000	340.000	Achieved
5.183.615	4.843.614	4.843.614	79.192	130.000	340.000	340.000	Achieved
5.163.615	4.823.612	4.823.612	79.311	130.000	340.000	340.002	Achieved
5.143.615	4.803.613	4.803.613	79.431	130.000	340.000	340.002	Achieved
5.123.615	4.783.611	4.783.611	79.550	130.000	340.000	340.004	Achieved
5.103.618	4.763.611	4.763.611	79.675	130.000	340.000	340.008	Achieved
5.093.613	4.753.614	4.753.614	79.739	130.000	340.000	339.999	Achieved
5.083.620	4.743.614	4.743.614	79.804	130.000	340.000	340.006	Achieved
5.063.619	4.723.610	4.723.610	79.933	130.000	340.000	340.009	Achieved
5.053.615	4.713.615	4.713.615	79.998	130.000	340.000	340.001	Achieved
5.043.615	4.703.615	4.703.615	80.062	130.000	340.000	340.001	Achieved
5.023.618	4.683.615	4.683.615	80.192	130.000	340.000	340.003	Achieved
5.003.616	4.663.615	4.663.615	80.321	130.000	340.000	340.002	Achieved
4.993.614	4.653.615	4.653.615	80.384	130.000	340.000	339.999	Achieved
4.983.617	4.643.615	4.643.615	80.450	130.000	340.000	340.002	Achieved
4.973.614	4.633.615	4.633.615	80.513	130.000	340.000	339.999	Achieved
4.963.616	4.623.615	4.623.615	80.579	130.000	340.000	340.001	Achieved
4.953.615	4.613.615	4.613.615	80.644	130.000	340.000	340.000	Achieved
4.943.615	4.603.615	4.603.615	80.708	130.000	340.000	340.000	Achieved
4.933.615	4.593.615	4.593.615	80.795	130.000	340.000	340.000	Achieved
4.923.615	4.583.615	4.583.615	80.936	130.000	340.000	340.000	Achieved
4.913.615	4.573.615	4.573.615	81.052	130.000	340.000	340.000	Achieved
4.903.615	4.563.615	4.563.615	81.186	130.000	340.000	340.000	Achieved
4.893.615	4.553.615	4.553.615	81.312	130.000	340.000	340.000	Achieved
4.883.614	4.543.615	4.543.615	81.397	130.000	340.000	340.000	Achieved
4.873.616	4.533.615	4.533.615	81.460	130.000	340.000	340.001	Achieved
4.853.614	4.513.615	4.513.615	81.590	130.000	340.000	340.000	Achieved
4.843.614	4.503.615	4.503.615	81.655	130.000	340.000	340.000	Achieved
4.833.616	4.493.615	4.493.615	81.718	130.000	340.000	340.001	Achieved
4.813.617	4.473.615	4.473.615	81.848	130.000	340.000	340.003	Achieved
4.793.616	4.453.615	4.453.615	81.977	130.000	340.000	340.001	Achieved
4.773.617	4.433.615	4.433.615	82.106	130.000	340.000	340.002	Achieved
4.753.614	4.413.615	4.413.615	82.236	130.000	340.000	339.999	Achieved
4.743.614	4.403.615	4.403.615	82.301	130.000	340.000	339.999	Achieved
4.733.618	4.393.615	4.393.615	82.364	130.000	340.000	340.003	Achieved
4.713.615	4.373.615	4.373.615	82.494	130.000	340.000	340.000	Achieved
4.703.615	4.363.615	4.363.615	82.554	130.000	340.000	340.000	Achieved
4.693.615	4.353.615	4.353.615	82.614	130.000	340.000	340.000	Achieved
4.683.615	4.343.615	4.343.615	82.673	130.000	340.000	340.000	Achieved
4.673.615	4.333.615	4.333.615	82.733	130.000	340.000	340.000	Achieved
4.663.615	4.323.615	4.323.615	82.792	130.000	340.000	340.000	Achieved
4.653.615	4.313.615	4.313.615	82.853	130.000	340.000	340.000	Achieved
4.643.615	4.303.615	4.303.615	82.912	130.000	340.000	340.000	Achieved
4.633.615	4.293.615	4.293.615	82.972	130.000	340.000	340.000	Achieved

Eye Position	Actual End Position	Object Position	Eye Level	Design Speed	Required Distance	Achieved Distance	Status
4.623.615	4.283.615	4.283.615	83.031	130.000	340.000	340.000	Achieved
4.613.615	4.273.615	4.273.615	83.091	130.000	340.000	340.000	Achieved
4.603.615	4.263.615	4.263.615	83.151	130.000	340.000	340.000	Achieved
4.593.615	4.253.615	4.253.615	83.211	130.000	340.000	340.000	Achieved
4.583.615	4.243.615	4.243.615	83.270	130.000	340.000	340.000	Achieved
4.573.615	4.233.615	4.233.615	83.330	130.000	340.000	340.000	Achieved
4.563.615	4.223.615	4.223.615	83.390	130.000	340.000	340.000	Achieved
4.553.615	4.213.615	4.213.615	83.450	130.000	340.000	340.000	Achieved
4.543.615	4.203.615	4.203.615	83.510	130.000	340.000	340.000	Achieved
4.533.615	4.193.615	4.193.615	83.570	130.000	340.000	340.000	Achieved
4.523.615	4.183.615	4.183.615	83.629	130.000	340.000	340.000	Achieved
4.513.615	4.173.615	4.173.615	83.689	130.000	340.000	340.000	Achieved
4.503.615	4.163.615	4.163.615	83.748	130.000	340.000	340.000	Achieved
4.493.615	4.153.615	4.153.615	83.809	130.000	340.000	340.000	Achieved
4.483.615	4.143.615	4.143.615	83.868	130.000	340.000	340.000	Achieved
4.473.615	4.133.615	4.133.615	83.928	130.000	340.000	340.000	Achieved
4.463.615	4.123.615	4.123.615	83.987	130.000	340.000	340.000	Achieved
4.453.615	4.113.615	4.113.615	84.047	130.000	340.000	340.000	Achieved
4.443.615	4.103.615	4.103.615	84.107	130.000	340.000	340.000	Achieved
4.433.615	4.093.615	4.093.615	84.167	130.000	340.000	340.000	Achieved
4.423.615	4.083.615	4.083.615	84.226	130.000	340.000	340.000	Achieved
4.413.615	4.073.615	4.073.615	84.286	130.000	340.000	340.000	Achieved
4.403.615	4.063.615	4.063.615	84.346	130.000	340.000	340.000	Achieved
4.393.615	4.053.615	4.053.615	84.406	130.000	340.000	340.000	Achieved
4.383.615	4.043.615	4.043.615	84.466	130.000	340.000	340.000	Achieved
4.373.615	4.033.615	4.033.615	84.525	130.000	340.000	340.000	Achieved
4.363.615	4.023.615	4.023.615	84.585	130.000	340.000	340.000	Achieved
4.353.615	4.013.615	4.013.615	84.645	130.000	340.000	340.000	Achieved
4.343.615	4.003.615	4.003.615	84.704	130.000	340.000	340.000	Achieved
4.333.615	3.993.615	3.993.615	84.765	130.000	340.000	340.000	Achieved
4.323.615	3.983.615	3.983.615	84.824	130.000	340.000	340.000	Achieved
4.313.615	3.973.615	3.973.615	84.884	130.000	340.000	340.000	Achieved
4.303.615	3.963.615	3.963.615	84.943	130.000	340.000	340.000	Achieved
4.293.615	3.953.615	3.953.615	85.003	130.000	340.000	340.000	Achieved
4.283.615	3.943.615	3.943.615	85.063	130.000	340.000	340.000	Achieved
4.273.615	3.933.615	3.933.615	85.123	130.000	340.000	340.000	Achieved
4.263.615	3.923.615	3.923.615	85.182	130.000	340.000	340.000	Achieved
4.253.615	3.913.615	3.913.615	85.242	130.000	340.000	340.000	Achieved
4.243.615	3.903.615	3.903.615	85.302	130.000	340.000	340.000	Achieved
4.233.615	3.893.615	3.893.615	85.361	130.000	340.000	340.000	Achieved
4.223.615	3.883.615	3.883.615	85.421	130.000	340.000	340.000	Achieved
4.213.615	3.873.615	3.873.615	85.481	130.000	340.000	340.000	Achieved
4.203.615	3.863.615	3.863.615	85.541	130.000	340.000	340.000	Achieved
4.183.615	3.843.608	3.843.608	85.660	130.000	340.000	340.006	Achieved
4.163.615	3.823.610	3.823.610	85.780	130.000	340.000	340.005	Achieved
4.153.615	3.813.614	3.813.614	85.840	130.000	340.000	340.001	Achieved
4.143.615	3.803.614	3.803.614	85.899	130.000	340.000	340.001	Achieved
4.123.615	3.783.611	3.783.611	86.019	130.000	340.000	340.004	Achieved
4.103.615	3.763.613	3.763.613	86.138	130.000	340.000	340.002	Achieved
4.083.615	3.743.611	3.743.611	86.258	130.000	340.000	340.003	Achieved
4.063.615	3.723.612	3.723.612	86.377	130.000	340.000	340.002	Achieved
4.053.615	3.713.614	3.713.614	86.437	130.000	340.000	340.000	Achieved
4.043.615	3.703.615	3.703.615	86.497	130.000	340.000	340.000	Achieved
4.033.615	3.693.615	3.693.615	86.557	130.000	340.000	339.999	Achieved
4.023.615	3.683.613	3.683.613	86.616	130.000	340.000	340.001	Achieved
4.013.615	3.673.615	3.673.615	86.676	130.000	340.000	340.000	Achieved
4.003.615	3.663.615	3.663.615	86.736	130.000	340.000	340.000	Achieved
3.993.615	3.653.615	3.653.615	86.796	130.000	340.000	340.000	Achieved
3.983.615	3.643.615	3.643.615	86.855	130.000	340.000	340.000	Achieved
3.973.615	3.633.614	3.633.614	86.915	130.000	340.000	340.000	Achieved
3.963.615	3.623.615	3.623.615	86.975	130.000	340.000	339.999	Achieved
3.953.615	3.613.613	3.613.613	87.034	130.000	340.000	340.001	Achieved
3.933.615	3.593.616	3.593.616	87.154	130.000	340.000	339.999	Achieved
3.913.615	3.573.615	3.573.615	87.273	130.000	340.000	340.000	Achieved
3.903.615	3.563.615	3.563.615	87.333	130.000	340.000	340.000	Achieved
3.893.615	3.553.613	3.553.613	87.393	130.000	340.000	340.002	Achieved
3.873.615	3.533.612	3.533.612	87.513	130.000	340.000	340.003	Achieved
3.853.617	3.513.610	3.513.610	87.632	130.000	340.000	340.007	Achieved
3.833.618	3.493.618	3.493.618	87.746	130.000	340.000	340.000	Achieved
3.813.614	3.473.615	3.473.615	87.856	130.000	340.000	339.999	Achieved
3.803.614	3.463.615	3.463.615	87.911	130.000	340.000	339.999	Achieved
3.793.617	3.453.615	3.453.615	87.966	130.000	340.000	340.002	Achieved
3.773.618	3.433.615	3.433.615	88.076	130.000	340.000	340.003	Achieved

Eye Position	Actual End Position	Object Position	Eye Level	Design Speed	Required Distance	Achieved Distance	Status
3.753.616	3.413.615	3.413.615	88.185	130.000	340.000	340.001	Achieved
3.733.616	3.393.615	3.393.615	88.295	130.000	340.000	340.001	Achieved
3.713.614	3.373.615	3.373.615	88.405	130.000	340.000	340.000	Achieved
3.703.615	3.363.615	3.363.615	88.460	130.000	340.000	340.000	Achieved
3.693.615	3.353.615	3.353.615	88.515	130.000	340.000	340.001	Achieved
3.683.613	3.353.615	3.353.615	88.569	130.000	340.000	329.999	Not Achieved
3.673.615	3.343.615	3.343.615	88.625	130.000	340.000	330.000	Not Achieved
3.663.615	3.343.615	3.343.615	88.653	130.000	340.000	320.000	Not Achieved
3.653.615	3.343.615	3.343.615	88.643	130.000	340.000	310.000	Not Achieved
3.643.615	3.333.615	3.333.615	88.639	130.000	340.000	310.000	Not Achieved
3.633.614	3.333.615	3.333.615	88.632	130.000	340.000	300.000	Not Achieved
3.623.615	3.323.615	3.323.615	88.614	130.000	340.000	300.001	Not Achieved
3.613.613	3.313.615	3.313.615	88.651	130.000	340.000	299.999	Not Achieved
3.603.616	3.313.615	3.313.615	88.696	130.000	340.000	290.001	Not Achieved
3.593.616	3.303.615	3.303.615	88.747	130.000	340.000	290.001	Not Achieved
3.583.616	3.293.615	3.293.615	88.794	130.000	340.000	290.001	Not Achieved
3.573.615	3.283.615	3.283.615	88.843	130.000	340.000	290.000	Not Achieved
3.563.615	3.273.615	3.273.615	88.892	130.000	340.000	290.000	Not Achieved
3.553.613	3.273.615	3.273.615	88.940	130.000	340.000	279.998	Not Achieved
3.543.620	3.263.615	3.263.615	88.988	130.000	340.000	280.005	Not Achieved
3.533.612	3.253.615	3.253.615	89.036	130.000	340.000	279.997	Not Achieved
3.523.620	3.243.615	3.243.615	89.083	130.000	340.000	280.005	Not Achieved
3.513.610	3.233.615	3.233.615	89.134	130.000	340.000	279.995	Not Achieved
3.503.620	3.223.615	3.223.615	89.179	130.000	340.000	280.005	Not Achieved
3.493.618	3.213.615	3.213.615	89.230	130.000	340.000	280.003	Not Achieved
3.483.615	3.203.615	3.203.615	89.290	130.000	340.000	280.000	Not Achieved
3.473.615	3.193.615	3.193.615	89.350	130.000	340.000	280.000	Not Achieved
3.463.615	3.183.615	3.183.615	89.410	130.000	340.000	280.000	Not Achieved
3.453.615	3.173.615	3.173.615	89.470	130.000	340.000	280.000	Not Achieved
3.443.615	3.163.615	3.163.615	89.529	130.000	340.000	280.000	Not Achieved
3.433.615	3.153.615	3.153.615	89.589	130.000	340.000	280.000	Not Achieved
3.423.615	3.143.615	3.143.615	89.649	130.000	340.000	280.000	Not Achieved
3.413.615	3.133.615	3.133.615	89.708	130.000	340.000	280.000	Not Achieved
3.403.615	3.123.615	3.123.615	89.768	130.000	340.000	280.000	Not Achieved
3.393.615	3.113.615	3.113.615	89.828	130.000	340.000	280.000	Not Achieved
3.383.615	3.103.615	3.103.615	89.887	130.000	340.000	280.000	Not Achieved
3.373.615	3.093.615	3.093.615	89.947	130.000	340.000	280.000	Not Achieved
3.363.615	3.083.615	3.083.615	90.007	130.000	340.000	280.000	Not Achieved
3.353.615	3.073.615	3.073.615	90.066	130.000	340.000	280.000	Not Achieved
3.343.615	3.063.615	3.063.615	90.127	130.000	340.000	280.000	Not Achieved
3.333.615	3.053.615	3.053.615	90.187	130.000	340.000	280.000	Not Achieved
3.323.615	3.043.615	3.043.615	90.246	130.000	340.000	280.000	Not Achieved
3.313.615	3.033.615	3.033.615	90.306	130.000	340.000	280.000	Not Achieved
3.303.615	3.023.615	3.023.615	90.365	130.000	340.000	280.000	Not Achieved
3.293.615	3.013.615	3.013.615	90.425	130.000	340.000	280.000	Not Achieved
3.283.615	3.003.615	3.003.615	90.485	130.000	340.000	280.000	Not Achieved
3.273.615	2.993.615	2.993.615	90.545	130.000	340.000	280.000	Not Achieved
3.263.615	2.983.615	2.983.615	90.605	130.000	340.000	280.000	Not Achieved
3.253.615	2.973.615	2.973.615	90.665	130.000	340.000	280.000	Not Achieved
3.243.615	2.963.615	2.963.615	90.724	130.000	340.000	280.000	Not Achieved
3.233.615	2.953.615	2.953.615	90.784	130.000	340.000	280.000	Not Achieved
3.223.615	2.943.615	2.943.615	90.844	130.000	340.000	280.000	Not Achieved
3.213.615	2.933.615	2.933.615	90.903	130.000	340.000	280.000	Not Achieved
3.203.615	2.923.615	2.923.615	90.963	130.000	340.000	280.000	Not Achieved
3.193.615	2.913.615	2.913.615	91.023	130.000	340.000	280.000	Not Achieved
3.183.615	2.903.615	2.903.615	91.082	130.000	340.000	280.000	Not Achieved
3.173.615	2.893.615	2.893.615	91.142	130.000	340.000	280.000	Not Achieved
3.163.615	2.883.615	2.883.615	91.202	130.000	340.000	280.000	Not Achieved
3.153.615	2.873.615	2.873.615	91.261	130.000	340.000	280.000	Not Achieved
3.143.615	2.863.615	2.863.615	91.322	130.000	340.000	280.000	Not Achieved
3.133.615	2.853.615	2.853.615	91.381	130.000	340.000	280.000	Not Achieved
3.123.615	2.843.615	2.843.615	91.441	130.000	340.000	280.000	Not Achieved
3.113.615	2.833.615	2.833.615	91.501	130.000	340.000	280.000	Not Achieved
3.103.615	2.823.615	2.823.615	91.560	130.000	340.000	280.000	Not Achieved
3.093.615	2.813.615	2.813.615	91.620	130.000	340.000	280.000	Not Achieved
3.083.615	2.803.615	2.803.615	91.680	130.000	340.000	280.000	Not Achieved
3.073.615	2.793.615	2.793.615	91.740	130.000	340.000	280.000	Not Achieved
3.063.615	2.783.615	2.783.615	91.800	130.000	340.000	280.000	Not Achieved
3.053.615	2.773.615	2.773.615	91.860	130.000	340.000	280.000	Not Achieved
3.043.615	2.763.615	2.763.615	91.919	130.000	340.000	280.000	Not Achieved
3.033.615	2.753.615	2.753.615	91.979	130.000	340.000	280.000	Not Achieved
3.023.615	2.743.615	2.743.615	92.038	130.000	340.000	280.000	Not Achieved
3.013.615	2.733.615	2.733.615	92.098	130.000	340.000	280.000	Not Achieved

Eye Position	Actual End Position	Object Position	Eye Level	Design Speed	Required Distance	Achieved Distance	Status
3.003.615	2.723.615	2.723.615	92.158	130.000	340.000	280.000	Not Achieved
2.993.615	2.713.615	2.713.615	92.218	130.000	340.000	280.000	Not Achieved
2.983.615	2.703.615	2.703.615	92.277	130.000	340.000	280.000	Not Achieved
2.973.615	2.693.615	2.693.615	92.337	130.000	340.000	280.000	Not Achieved
2.963.615	2.683.615	2.683.615	92.397	130.000	340.000	280.000	Not Achieved
2.953.615	2.673.615	2.673.615	92.456	130.000	340.000	280.000	Not Achieved
2.943.615	2.663.615	2.663.615	92.517	130.000	340.000	280.000	Not Achieved
2.933.615	2.653.615	2.653.615	92.576	130.000	340.000	280.000	Not Achieved
2.923.615	2.643.615	2.643.615	92.636	130.000	340.000	280.000	Not Achieved
2.913.615	2.633.615	2.633.615	92.696	130.000	340.000	280.000	Not Achieved
2.903.615	2.623.615	2.623.615	92.755	130.000	340.000	280.000	Not Achieved
2.893.615	2.613.615	2.613.615	92.815	130.000	340.000	280.000	Not Achieved
2.883.615	2.603.615	2.603.615	92.875	130.000	340.000	280.000	Not Achieved
2.873.615	2.593.615	2.593.615	92.935	130.000	340.000	280.000	Not Achieved
2.863.615	2.583.615	2.583.615	92.995	130.000	340.000	280.000	Not Achieved
2.853.615	2.573.615	2.573.615	93.055	130.000	340.000	280.000	Not Achieved
2.843.615	2.563.615	2.563.615	93.113	130.000	340.000	280.000	Not Achieved
2.833.615	2.553.615	2.553.615	93.174	130.000	340.000	280.000	Not Achieved
2.823.615	2.543.615	2.543.615	93.233	130.000	340.000	280.000	Not Achieved
2.813.615	2.523.615	2.523.615	93.293	130.000	340.000	290.000	Not Achieved
2.803.615	2.513.615	2.513.615	93.353	130.000	340.000	290.000	Not Achieved
2.793.615	2.483.615	2.483.615	93.413	130.000	340.000	310.000	Not Achieved
2.783.615	2.463.615	2.463.615	93.472	130.000	340.000	320.000	Not Achieved
2.773.615	2.433.615	2.433.615	93.532	130.000	340.000	340.000	Achieved
2.763.615	2.423.615	2.423.615	93.592	130.000	340.000	340.000	Achieved
2.753.615	2.413.615	2.413.615	93.651	130.000	340.000	340.000	Achieved
2.743.615	2.403.615	2.403.615	93.711	130.000	340.000	340.000	Achieved
2.733.615	2.393.615	2.393.615	93.771	130.000	340.000	340.000	Achieved
2.723.615	2.383.615	2.383.615	93.831	130.000	340.000	340.000	Achieved
2.713.615	2.373.615	2.373.615	93.891	130.000	340.000	340.000	Achieved
2.703.615	2.373.615	2.373.615	93.950	130.000	340.000	330.000	Not Achieved
2.693.615	2.373.615	2.373.615	94.010	130.000	340.000	320.000	Not Achieved
2.683.615	2.373.615	2.373.615	94.070	130.000	340.000	310.000	Not Achieved
2.673.615	2.363.615	2.363.615	94.129	130.000	340.000	310.000	Not Achieved
2.663.615	2.353.615	2.353.615	94.190	130.000	340.000	310.000	Not Achieved
2.653.615	2.353.615	2.353.615	94.250	130.000	340.000	300.000	Not Achieved
2.643.615	2.343.615	2.343.615	94.308	130.000	340.000	300.000	Not Achieved
2.633.615	2.343.615	2.343.615	94.369	130.000	340.000	290.000	Not Achieved
2.623.615	2.333.615	2.333.615	94.428	130.000	340.000	290.000	Not Achieved
2.613.615	2.333.615	2.333.615	94.488	130.000	340.000	280.000	Not Achieved
2.603.615	2.323.615	2.323.615	94.548	130.000	340.000	280.000	Not Achieved
2.593.615	2.313.615	2.313.615	94.608	130.000	340.000	280.000	Not Achieved
2.583.615	2.303.615	2.303.615	94.667	130.000	340.000	280.000	Not Achieved
2.573.615	2.293.615	2.293.615	94.727	130.000	340.000	280.000	Not Achieved
2.563.615	2.283.615	2.283.615	94.787	130.000	340.000	280.000	Not Achieved
2.553.615	2.273.615	2.273.615	94.846	130.000	340.000	280.000	Not Achieved
2.543.615	2.263.615	2.263.615	94.906	130.000	340.000	280.000	Not Achieved
2.533.615	2.253.615	2.253.615	94.966	130.000	340.000	280.000	Not Achieved
2.523.615	2.243.615	2.243.615	95.026	130.000	340.000	280.000	Not Achieved
2.513.615	2.233.615	2.233.615	95.086	130.000	340.000	280.000	Not Achieved
2.503.615	2.223.615	2.223.615	95.145	130.000	340.000	280.000	Not Achieved
2.493.615	2.213.615	2.213.615	95.205	130.000	340.000	280.000	Not Achieved
2.483.615	2.203.615	2.203.615	95.265	130.000	340.000	280.000	Not Achieved
2.473.615	2.193.609	2.193.609	95.324	130.000	340.000	280.006	Not Achieved
2.463.615	2.183.620	2.183.620	95.384	130.000	340.000	279.995	Not Achieved
2.453.615	2.173.617	2.173.617	95.444	130.000	340.000	279.998	Not Achieved
2.443.615	2.163.617	2.163.617	95.503	130.000	340.000	279.998	Not Achieved
2.433.615	2.153.615	2.153.615	95.564	130.000	340.000	280.000	Not Achieved
2.423.615	2.143.615	2.143.615	95.623	130.000	340.000	280.000	Not Achieved
2.413.615	2.123.619	2.123.619	95.683	130.000	340.000	289.995	Not Achieved
2.403.615	2.113.613	2.113.613	95.743	130.000	340.000	290.002	Not Achieved
2.393.615	2.093.613	2.093.613	95.803	130.000	340.000	300.002	Not Achieved
2.383.615	2.063.615	2.063.615	95.862	130.000	340.000	320.000	Not Achieved
2.373.615	2.033.615	2.033.615	95.922	130.000	340.000	340.000	Achieved
2.363.615	2.023.615	2.023.615	95.981	130.000	340.000	340.000	Achieved
2.343.615	2.003.610	2.003.610	96.101	130.000	340.000	340.004	Achieved
2.323.615	1.983.609	1.983.609	96.221	130.000	340.000	340.006	Achieved
2.303.615	1.963.608	1.963.608	96.340	130.000	340.000	340.007	Achieved
2.283.615	1.943.606	1.943.606	96.460	130.000	340.000	340.009	Achieved
2.263.615	1.923.605	1.923.605	96.579	130.000	340.000	340.009	Achieved
2.253.615	1.913.615	1.913.615	96.639	130.000	340.000	340.000	Achieved
2.243.615	1.903.615	1.903.615	96.698	130.000	340.000	340.000	Achieved
2.233.615	1.893.615	1.893.615	96.759	130.000	340.000	340.000	Achieved

Eye Position	Actual End Position	Object Position	Eye Level	Design Speed	Required Distance	Achieved Distance	Status
2.223.615	1.883.615	1.883.615	96.818	130.000	340.000	340.000	Achieved
2.213.615	1.873.615	1.873.615	96.878	130.000	340.000	340.000	Achieved
2.203.615	1.863.615	1.863.615	96.938	130.000	340.000	340.000	Achieved
2.183.620	1.843.615	1.843.615	97.071	130.000	340.000	340.005	Achieved
2.173.617	1.833.615	1.833.615	97.142	130.000	340.000	340.002	Achieved
2.163.617	1.823.615	1.823.615	97.213	130.000	340.000	340.002	Achieved
2.153.615	1.813.615	1.813.615	97.283	130.000	340.000	340.000	Achieved
2.143.615	1.803.615	1.803.615	97.355	130.000	340.000	340.000	Achieved
2.123.619	1.783.615	1.783.615	97.498	130.000	340.000	340.005	Achieved
2.103.618	1.763.615	1.763.615	97.640	130.000	340.000	340.003	Achieved
2.083.616	1.743.615	1.743.615	97.782	130.000	340.000	340.002	Achieved
2.073.615	1.733.615	1.733.615	97.854	130.000	340.000	340.001	Achieved
2.063.615	1.723.615	1.723.615	97.963	130.000	340.000	340.000	Achieved
2.053.615	1.713.615	1.713.615	98.083	130.000	340.000	340.000	Achieved
2.043.615	1.703.615	1.703.615	98.213	130.000	340.000	340.000	Achieved
2.033.615	1.693.615	1.693.615	98.329	130.000	340.000	340.000	Achieved
2.023.615	1.683.615	1.683.615	98.465	130.000	340.000	340.000	Achieved
2.013.616	1.673.615	1.673.615	98.555	130.000	340.000	340.001	Achieved
2.003.610	1.703.615	1.703.615	98.648	130.000	340.000	299.996	Not Achieved
1.993.617	1.713.615	1.713.615	98.727	130.000	340.000	280.002	Not Achieved
1.983.609	1.713.615	1.713.615	98.820	130.000	340.000	269.994	Not Achieved
1.973.619	1.713.615	1.713.615	98.898	130.000	340.000	260.004	Not Achieved
1.963.608	1.713.615	1.713.615	98.991	130.000	340.000	249.993	Not Achieved
1.953.620	1.703.615	1.703.615	99.071	130.000	340.000	250.005	Not Achieved
1.943.606	1.703.615	1.703.615	99.164	130.000	340.000	239.991	Not Achieved
1.933.622	1.693.615	1.693.615	99.244	130.000	340.000	240.008	Not Achieved
1.923.605	1.683.615	1.683.615	99.337	130.000	340.000	239.991	Not Achieved
1.913.615	1.673.615	1.673.615	99.418	130.000	340.000	240.000	Not Achieved
1.903.615	1.663.615	1.663.615	99.477	130.000	340.000	240.000	Not Achieved
1.893.615	1.653.615	1.653.615	99.537	130.000	340.000	240.000	Not Achieved
1.883.615	1.643.615	1.643.615	99.597	130.000	340.000	240.000	Not Achieved
1.873.615	1.633.615	1.633.615	99.657	130.000	340.000	240.000	Not Achieved
1.863.615	1.623.615	1.623.615	99.717	130.000	340.000	240.000	Not Achieved
1.853.615	1.613.615	1.613.615	99.777	130.000	340.000	240.000	Not Achieved
1.843.615	1.603.615	1.603.615	99.836	130.000	340.000	240.000	Not Achieved
1.833.615	1.593.615	1.593.615	99.895	130.000	340.000	240.000	Not Achieved
1.823.615	1.583.615	1.583.615	99.956	130.000	340.000	240.000	Not Achieved
1.813.615	1.573.615	1.573.615	100.016	130.000	340.000	240.000	Not Achieved
1.803.615	1.563.615	1.563.615	100.075	130.000	340.000	240.000	Not Achieved
1.793.615	1.553.615	1.553.615	100.135	130.000	340.000	240.000	Not Achieved
1.783.615	1.543.615	1.543.615	100.194	130.000	340.000	240.000	Not Achieved
1.773.615	1.533.615	1.533.615	100.254	130.000	340.000	240.000	Not Achieved
1.763.615	1.523.615	1.523.615	100.314	130.000	340.000	240.000	Not Achieved
1.753.615	1.503.615	1.503.615	100.374	130.000	340.000	250.000	Not Achieved
1.743.615	1.493.615	1.493.615	100.434	130.000	340.000	250.000	Not Achieved
1.733.615	1.483.615	1.483.615	100.494	130.000	340.000	250.000	Not Achieved
1.723.615	1.463.615	1.463.615	100.553	130.000	340.000	260.000	Not Achieved
1.713.615	1.443.615	1.443.615	100.612	130.000	340.000	270.000	Not Achieved
1.703.615	1.433.615	1.433.615	100.672	130.000	340.000	270.000	Not Achieved
1.693.615	1.413.615	1.413.615	100.732	130.000	340.000	280.000	Not Achieved
1.683.615	1.393.615	1.393.615	100.792	130.000	340.000	290.000	Not Achieved
1.673.615	1.373.615	1.373.615	100.852	130.000	340.000	300.000	Not Achieved
1.663.615	1.353.615	1.353.615	100.911	130.000	340.000	310.000	Not Achieved
1.653.615	1.333.615	1.333.615	100.971	130.000	340.000	320.000	Not Achieved
1.643.615	1.313.615	1.313.615	101.031	130.000	340.000	330.000	Not Achieved
1.633.615	1.293.615	1.293.615	101.091	130.000	340.000	340.000	Achieved
1.623.615	1.283.615	1.283.615	101.151	130.000	340.000	340.000	Achieved
1.613.615	1.273.615	1.273.615	101.210	130.000	340.000	340.000	Achieved
1.603.615	1.263.615	1.263.615	101.265	130.000	340.000	340.000	Achieved
1.593.615	1.253.615	1.253.615	101.318	130.000	340.000	340.000	Achieved
1.583.615	1.243.615	1.243.615	101.367	130.000	340.000	340.000	Achieved
1.573.615	1.233.615	1.233.615	101.414	130.000	340.000	340.000	Achieved
1.563.615	1.223.615	1.223.615	101.457	130.000	340.000	340.000	Achieved
1.553.615	1.213.615	1.213.615	101.496	130.000	340.000	340.000	Achieved
1.543.615	1.203.615	1.203.615	101.532	130.000	340.000	340.000	Achieved
1.533.615	1.193.615	1.193.615	101.565	130.000	340.000	340.000	Achieved
1.523.615	1.183.615	1.183.615	101.594	130.000	340.000	340.000	Achieved
1.513.615	1.173.615	1.173.615	101.620	130.000	340.000	340.000	Achieved
1.503.615	1.163.615	1.163.615	101.643	130.000	340.000	340.000	Achieved
1.493.615	1.153.615	1.153.615	101.663	130.000	340.000	340.000	Achieved
1.483.615	1.143.615	1.143.615	101.678	130.000	340.000	340.000	Achieved
1.473.615	1.133.615	1.133.615	101.691	130.000	340.000	340.000	Achieved
1.463.615	1.123.615	1.123.615	101.700	130.000	340.000	340.000	Achieved

Eye Position	Actual End Position	Object Position	Eye Level	Design Speed	Required Distance	Achieved Distance	Status
1.453.615	1.113.615	1.113.615	101.706	130.000	340.000	340.000	Achieved
1.443.615	1.103.615	1.103.615	101.710	130.000	340.000	340.000	Achieved
1.433.615	1.093.615	1.093.615	101.709	130.000	340.000	340.000	Achieved
1.423.615	1.083.615	1.083.615	101.705	130.000	340.000	340.000	Achieved
1.413.615	1.073.615	1.073.615	101.698	130.000	340.000	340.000	Achieved
1.403.615	1.063.615	1.063.615	101.687	130.000	340.000	340.000	Achieved
1.393.615	1.053.615	1.053.615	101.673	130.000	340.000	340.000	Achieved
1.383.615	1.043.615	1.043.615	101.656	130.000	340.000	340.000	Achieved
1.373.615	1.033.615	1.033.615	101.635	130.000	340.000	340.000	Achieved
1.363.615	1.023.615	1.023.615	101.611	130.000	340.000	340.000	Achieved
1.353.615	1.013.615	1.013.615	101.584	130.000	340.000	340.000	Achieved
1.343.615	1.003.615	1.003.615	101.553	130.000	340.000	340.000	Achieved
1.333.615	993.615	993.615	101.519	130.000	340.000	340.000	Achieved
1.323.615	983.615	983.615	101.482	130.000	340.000	340.000	Achieved
1.313.615	973.615	973.615	101.442	130.000	340.000	340.000	Achieved
1.303.615	963.615	963.615	101.398	130.000	340.000	340.000	Achieved
1.293.615	953.615	953.615	101.350	130.000	340.000	340.000	Achieved
1.283.615	943.615	943.615	101.299	130.000	340.000	340.000	Achieved
1.273.615	933.615	933.615	101.245	130.000	340.000	340.000	Achieved
1.263.615	923.615	923.615	101.189	130.000	340.000	340.000	Achieved
1.253.615	913.615	913.615	101.128	130.000	340.000	340.000	Achieved
1.243.615	903.615	903.615	101.064	130.000	340.000	340.000	Achieved
1.233.615	893.615	893.615	100.997	130.000	340.000	340.000	Achieved
1.223.615	883.615	883.615	100.926	130.000	340.000	340.000	Achieved
1.213.615	873.615	873.615	100.852	130.000	340.000	340.000	Achieved
1.203.615	863.615	863.615	100.775	130.000	340.000	340.000	Achieved
1.193.615	853.615	853.615	100.694	130.000	340.000	340.000	Achieved
1.183.615	843.615	843.615	100.610	130.000	340.000	340.000	Achieved
1.173.615	833.615	833.615	100.523	130.000	340.000	340.000	Achieved
1.163.615	823.615	823.615	100.432	130.000	340.000	340.000	Achieved
1.153.615	813.615	813.615	100.338	130.000	340.000	340.000	Achieved
1.143.615	803.615	803.615	100.241	130.000	340.000	340.000	Achieved
1.133.615	793.615	793.615	100.141	130.000	340.000	340.000	Achieved
1.123.615	783.615	783.615	100.037	130.000	340.000	340.000	Achieved
1.113.615	773.615	773.615	99.930	130.000	340.000	340.000	Achieved
1.103.615	763.615	763.615	99.819	130.000	340.000	340.000	Achieved
1.093.615	753.615	753.615	99.705	130.000	340.000	340.000	Achieved
1.083.615	743.615	743.615	99.588	130.000	340.000	340.000	Achieved
1.073.615	733.615	733.615	99.467	130.000	340.000	340.000	Achieved
1.063.615	723.615	723.615	99.343	130.000	340.000	340.000	Achieved
1.053.615	713.615	713.615	99.216	130.000	340.000	340.000	Achieved
1.043.615	703.615	703.615	99.085	130.000	340.000	340.000	Achieved
1.033.615	693.615	693.615	98.951	130.000	340.000	340.000	Achieved
1.023.615	683.615	683.615	98.814	130.000	340.000	340.000	Achieved
1.013.615	673.615	673.615	98.674	130.000	340.000	340.000	Achieved
1.003.615	663.615	663.615	98.530	130.000	340.000	340.000	Achieved
993.615	653.615	653.615	98.382	130.000	340.000	340.000	Achieved
983.615	653.615	653.615	98.232	130.000	340.000	330.000	Not Achieved
973.615	643.615	643.615	98.077	130.000	340.000	330.000	Not Achieved
963.615	643.615	643.615	97.920	130.000	340.000	320.000	Not Achieved
953.615	633.615	633.615	97.760	130.000	340.000	320.000	Not Achieved
943.615	633.615	633.615	97.596	130.000	340.000	310.000	Not Achieved
933.615	623.615	623.615	97.429	130.000	340.000	310.000	Not Achieved
923.615	623.615	623.615	97.258	130.000	340.000	300.000	Not Achieved
913.615	613.615	613.615	97.084	130.000	340.000	300.000	Not Achieved
903.615	613.615	613.615	96.906	130.000	340.000	290.000	Not Achieved
893.615	603.615	603.615	96.726	130.000	340.000	290.000	Not Achieved
883.615	603.615	603.615	96.543	130.000	340.000	280.000	Not Achieved
873.615	603.615	603.615	96.355	130.000	340.000	270.000	Not Achieved
863.615	593.615	593.615	96.164	130.000	340.000	270.000	Not Achieved
853.615	593.615	593.615	95.970	130.000	340.000	260.000	Not Achieved
843.615	583.615	583.615	95.772	130.000	340.000	260.000	Not Achieved
833.615	583.615	583.615	95.572	130.000	340.000	250.000	Not Achieved
823.615	573.615	573.615	95.369	130.000	340.000	250.000	Not Achieved
813.615	573.615	573.615	95.161	130.000	340.000	240.000	Not Achieved
803.615	563.615	563.615	94.950	130.000	340.000	240.000	Not Achieved
793.615	553.615	553.615	94.736	130.000	340.000	240.000	Not Achieved
783.615	543.615	543.615	94.519	130.000	340.000	240.000	Not Achieved
773.615	533.615	533.615	94.298	130.000	340.000	240.000	Not Achieved
763.615	523.615	523.615	94.074	130.000	340.000	240.000	Not Achieved
753.615	513.615	513.615	93.848	130.000	340.000	240.000	Not Achieved
743.615	503.615	503.615	93.616	130.000	340.000	240.000	Not Achieved
733.615	493.615	493.615	93.385	130.000	340.000	240.000	Not Achieved

Eye Position	Actual End Position	Object Position	Eye Level	Design Speed	Required Distance	Achieved Distance	Status
723.615	483.615	483.615	93.153	130.000	340.000	240.000	Not Achieved
713.615	473.615	473.615	92.921	130.000	340.000	240.000	Not Achieved
703.615	463.615	463.615	92.690	130.000	340.000	240.000	Not Achieved
693.615	453.615	453.615	92.458	130.000	340.000	240.000	Not Achieved
683.615	443.615	443.615	92.226	130.000	340.000	240.000	Not Achieved
673.615	433.615	433.615	91.994	130.000	340.000	240.000	Not Achieved
663.615	423.615	423.615	91.762	130.000	340.000	240.000	Not Achieved
653.615	413.615	413.615	91.530	130.000	340.000	240.000	Not Achieved
643.615	403.615	403.615	91.299	130.000	340.000	240.000	Not Achieved
633.615	393.615	393.615	91.067	130.000	340.000	240.000	Not Achieved
623.615	383.615	383.615	90.835	130.000	340.000	240.000	Not Achieved
613.615	373.615	373.615	90.603	130.000	340.000	240.000	Not Achieved
603.615	363.615	363.615	90.371	130.000	340.000	240.000	Not Achieved
593.615	353.615	353.615	90.139	130.000	340.000	240.000	Not Achieved
583.615	343.615	343.615	89.908	130.000	340.000	240.000	Not Achieved
573.615	333.615	333.615	89.677	130.000	340.000	240.000	Not Achieved
563.615	323.615	323.615	89.444	130.000	340.000	240.000	Not Achieved
553.615	313.615	313.615	89.213	130.000	340.000	240.000	Not Achieved
543.615	303.615	303.615	88.980	130.000	340.000	240.000	Not Achieved
533.615	293.615	293.615	88.748	130.000	340.000	240.000	Not Achieved
523.615	283.615	283.615	88.517	130.000	340.000	240.000	Not Achieved
513.615	273.615	273.615	88.285	130.000	340.000	240.000	Not Achieved
503.615	263.615	263.615	88.054	130.000	340.000	240.000	Not Achieved
493.615	253.621	253.621	87.823	130.000	340.000	239.994	Not Achieved
483.615	243.604	243.604	87.590	130.000	340.000	240.011	Not Achieved
473.615	233.621	233.621	87.358	130.000	340.000	239.994	Not Achieved
463.615	223.607	223.607	87.126	130.000	340.000	240.008	Not Achieved
453.615	203.609	203.609	86.895	130.000	340.000	250.005	Not Achieved
443.615	193.620	193.620	86.663	130.000	340.000	249.995	Not Achieved
433.615	183.611	183.611	86.432	130.000	340.000	250.003	Not Achieved
423.615	163.613	163.613	86.199	130.000	340.000	260.002	Not Achieved
413.615	123.615	123.615	85.967	130.000	340.000	290.000	Not Achieved
403.615	103.615	103.615	85.735	130.000	340.000	300.000	Not Achieved
393.615	83.615	83.615	85.504	130.000	340.000	310.000	Not Achieved
383.615	63.615	63.615	85.273	130.000	340.000	320.000	Not Achieved
373.615	43.615	43.615	85.041	130.000	340.000	330.000	Not Achieved
363.615	23.615	23.615	84.808	130.000	340.000	340.000	Achieved
353.615	13.615	13.615	84.577	130.000	340.000	340.000	Achieved
343.615	3.615	3.615	84.344	130.000	340.000	340.000	Achieved

Eye Position	Actual End Position	Object Position	Eye Level	Design Speed	Required Distance	Achieved Distance	Status
10.000	350.000	350.000	76.591	130.000	340.000	340.000	Achieved
20.000	360.000	360.000	76.654	130.000	340.000	340.000	Achieved
30.000	370.000	370.000	76.718	130.000	340.000	340.000	Achieved
40.000	380.000	380.000	76.781	130.000	340.000	340.000	Achieved
50.000	390.000	390.000	76.845	130.000	340.000	340.000	Achieved
60.000	400.000	400.000	76.908	130.000	340.000	340.000	Achieved
70.000	410.000	410.000	76.972	130.000	340.000	340.000	Achieved
80.000	420.000	420.000	77.035	130.000	340.000	340.000	Achieved
90.000	430.000	430.000	77.099	130.000	340.000	340.000	Achieved
100.000	440.000	440.000	77.162	130.000	340.000	340.000	Achieved
110.000	450.000	450.000	77.226	130.000	340.000	340.000	Achieved
120.000	460.000	460.000	77.289	130.000	340.000	340.000	Achieved
130.000	470.000	470.000	77.353	130.000	340.000	340.000	Achieved
140.000	480.000	480.000	77.416	130.000	340.000	340.000	Achieved
150.000	490.000	490.000	77.480	130.000	340.000	340.000	Achieved
160.000	500.000	500.000	77.543	130.000	340.000	340.000	Achieved
170.000	510.000	510.000	77.607	130.000	340.000	340.000	Achieved
180.000	520.000	520.000	77.670	130.000	340.000	340.000	Achieved
190.000	530.000	530.000	77.734	130.000	340.000	340.000	Achieved
200.000	540.000	540.000	77.797	130.000	340.000	340.000	Achieved
210.000	550.000	550.000	77.861	130.000	340.000	340.000	Achieved
220.000	560.000	560.000	77.924	130.000	340.000	340.000	Achieved
230.000	570.000	570.000	77.988	130.000	340.000	340.000	Achieved
240.000	580.000	580.000	78.051	130.000	340.000	340.000	Achieved
250.000	590.000	590.000	78.115	130.000	340.000	340.000	Achieved
260.000	600.000	600.000	78.178	130.000	340.000	340.000	Achieved
270.000	610.000	610.000	78.242	130.000	340.000	340.000	Achieved
280.000	620.000	620.000	78.305	130.000	340.000	340.000	Achieved
290.000	630.000	630.000	78.369	130.000	340.000	340.000	Achieved
300.000	640.000	640.000	78.433	130.000	340.000	340.000	Achieved
310.000	650.000	650.000	78.496	130.000	340.000	340.000	Achieved
320.000	660.000	660.000	78.560	130.000	340.000	340.000	Achieved
330.000	670.000	670.000	78.623	130.000	340.000	340.000	Achieved
340.000	680.000	680.000	78.687	130.000	340.000	340.000	Achieved
350.000	690.000	690.000	78.750	130.000	340.000	340.000	Achieved
360.000	700.000	700.000	78.814	130.000	340.000	340.000	Achieved
370.000	710.000	710.000	78.877	130.000	340.000	340.000	Achieved
380.000	720.000	720.000	78.941	130.000	340.000	340.000	Achieved
390.000	730.000	730.000	79.004	130.000	340.000	340.000	Achieved
400.000	740.000	740.000	79.068	130.000	340.000	340.000	Achieved
410.000	750.000	750.000	79.131	130.000	340.000	340.000	Achieved
430.000	770.000	770.000	79.258	130.000	340.000	340.000	Achieved
440.000	780.000	780.000	79.322	130.000	340.000	340.000	Achieved
450.000	790.000	790.000	79.385	130.000	340.000	340.000	Achieved
460.000	800.005	800.005	79.449	130.000	340.000	340.005	Achieved
480.000	820.005	820.005	79.576	130.000	340.000	340.005	Achieved
500.000	840.004	840.004	79.703	130.000	340.000	340.004	Achieved
510.000	850.002	850.002	79.766	130.000	340.000	340.002	Achieved
530.000	870.000	870.000	79.893	130.000	340.000	340.000	Achieved
540.000	880.000	880.000	79.957	130.000	340.000	340.000	Achieved
550.000	890.000	890.000	80.020	130.000	340.000	340.000	Achieved
560.000	900.000	900.000	80.084	130.000	340.000	340.000	Achieved
570.000	910.000	910.000	80.147	130.000	340.000	340.000	Achieved
580.000	920.000	920.000	80.211	130.000	340.000	340.000	Achieved
590.000	930.000	930.000	80.274	130.000	340.000	340.000	Achieved
600.000	940.000	940.000	80.338	130.000	340.000	340.000	Achieved
610.000	950.000	950.000	80.402	130.000	340.000	340.000	Achieved
620.000	960.000	960.000	80.465	130.000	340.000	340.000	Achieved
630.000	970.000	970.000	80.529	130.000	340.000	340.000	Achieved
640.000	980.000	980.000	80.592	130.000	340.000	340.000	Achieved
650.000	990.000	990.000	80.656	130.000	340.000	340.000	Achieved
660.000	1.000.000	1.000.000	80.719	130.000	340.000	340.000	Achieved
670.000	1.010.000	1.010.000	80.783	130.000	340.000	340.000	Achieved
680.000	1.020.000	1.020.000	80.846	130.000	340.000	340.000	Achieved
690.000	1.030.000	1.030.000	80.910	130.000	340.000	340.000	Achieved
700.000	1.040.000	1.040.000	80.973	130.000	340.000	340.000	Achieved
710.000	1.050.000	1.050.000	81.037	130.000	340.000	340.000	Achieved
720.000	1.060.000	1.060.000	81.100	130.000	340.000	340.000	Achieved
730.000	1.070.000	1.070.000	81.164	130.000	340.000	340.000	Achieved
740.000	1.080.000	1.080.000	81.364	130.000	340.000	340.000	Achieved
750.000	1.090.000	1.090.000	81.542	130.000	340.000	340.000	Achieved
759.997	1.100.000	1.100.000	81.686	130.000	340.000	340.003	Achieved
770.000	1.110.000	1.110.000	81.758	130.000	340.000	340.000	Achieved

Eye Position	Actual End Position	Object Position	Eye Level	Design Speed	Required Distance	Achieved Distance	Status
780.000	1.120.000	1.120.000	81.835	130.000	340.000	340.000	Achieved
790.000	1.130.000	1.130.000	81.907	130.000	340.000	340.000	Achieved
809.999	1.150.000	1.150.000	82.057	130.000	340.000	340.001	Achieved
829.996	1.170.000	1.170.000	82.210	130.000	340.000	340.004	Achieved
859.990	1.200.000	1.200.000	82.435	130.000	340.000	340.010	Achieved
870.000	1.210.000	1.210.000	82.507	130.000	340.000	340.000	Achieved
880.000	1.220.000	1.220.000	82.584	130.000	340.000	340.000	Achieved
890.000	1.230.000	1.230.000	82.649	130.000	340.000	340.000	Achieved
900.000	1.240.000	1.240.000	82.711	130.000	340.000	340.000	Achieved
910.000	1.250.000	1.250.000	82.775	130.000	340.000	340.000	Achieved
920.000	1.260.000	1.260.000	82.839	130.000	340.000	340.000	Achieved
930.000	1.270.000	1.270.000	82.903	130.000	340.000	340.000	Achieved
940.000	1.280.000	1.280.000	82.966	130.000	340.000	340.000	Achieved
950.000	1.290.000	1.290.000	83.030	130.000	340.000	340.000	Achieved
960.000	1.300.000	1.300.000	83.093	130.000	340.000	340.000	Achieved
970.000	1.310.000	1.310.000	83.156	130.000	340.000	340.000	Achieved
980.000	1.320.000	1.320.000	83.220	130.000	340.000	340.000	Achieved
990.000	1.330.000	1.330.000	83.284	130.000	340.000	340.000	Achieved
1.000.000	1.340.000	1.340.000	83.347	130.000	340.000	340.000	Achieved
1.010.000	1.350.000	1.350.000	83.411	130.000	340.000	340.000	Achieved
1.020.000	1.360.000	1.360.000	83.474	130.000	340.000	340.000	Achieved
1.030.000	1.370.000	1.370.000	83.538	130.000	340.000	340.000	Achieved
1.040.000	1.380.000	1.380.000	83.601	130.000	340.000	340.000	Achieved
1.050.000	1.390.000	1.390.000	83.664	130.000	340.000	340.000	Achieved
1.060.000	1.400.000	1.400.000	83.728	130.000	340.000	340.000	Achieved
1.070.000	1.410.000	1.410.000	83.792	130.000	340.000	340.000	Achieved
1.080.000	1.420.000	1.420.000	83.855	130.000	340.000	340.000	Achieved
1.090.000	1.430.000	1.430.000	83.919	130.000	340.000	340.000	Achieved
1.100.000	1.440.000	1.440.000	83.982	130.000	340.000	340.000	Achieved
1.110.000	1.450.000	1.450.000	84.046	130.000	340.000	340.000	Achieved
1.120.000	1.460.000	1.460.000	84.109	130.000	340.000	340.000	Achieved
1.130.000	1.470.000	1.470.000	84.173	130.000	340.000	340.000	Achieved
1.140.000	1.480.000	1.480.000	84.236	130.000	340.000	340.000	Achieved
1.150.000	1.490.000	1.490.000	84.300	130.000	340.000	340.000	Achieved
1.160.000	1.500.000	1.500.000	84.363	130.000	340.000	340.000	Achieved
1.170.000	1.510.000	1.510.000	84.427	130.000	340.000	340.000	Achieved
1.180.000	1.520.000	1.520.000	84.490	130.000	340.000	340.000	Achieved
1.190.000	1.530.000	1.530.000	84.554	130.000	340.000	340.000	Achieved
1.200.000	1.540.000	1.540.000	84.617	130.000	340.000	340.000	Achieved
1.210.000	1.550.000	1.550.000	84.681	130.000	340.000	340.000	Achieved
1.220.000	1.560.000	1.560.000	84.744	130.000	340.000	340.000	Achieved
1.230.000	1.570.000	1.570.000	84.808	130.000	340.000	340.000	Achieved
1.240.000	1.580.000	1.580.000	84.871	130.000	340.000	340.000	Achieved
1.250.000	1.590.000	1.590.000	84.935	130.000	340.000	340.000	Achieved
1.260.000	1.600.000	1.600.000	84.998	130.000	340.000	340.000	Achieved
1.270.000	1.610.000	1.610.000	85.062	130.000	340.000	340.000	Achieved
1.280.000	1.620.000	1.620.000	85.125	130.000	340.000	340.000	Achieved
1.290.000	1.630.000	1.630.000	85.189	130.000	340.000	340.000	Achieved
1.300.000	1.640.000	1.640.000	85.252	130.000	340.000	340.000	Achieved
1.310.000	1.650.000	1.650.000	85.316	130.000	340.000	340.000	Achieved
1.320.000	1.660.000	1.660.000	85.379	130.000	340.000	340.000	Achieved
1.330.000	1.670.000	1.670.000	85.443	130.000	340.000	340.000	Achieved
1.340.000	1.680.000	1.680.000	85.506	130.000	340.000	340.000	Achieved
1.350.000	1.690.000	1.690.000	85.571	130.000	340.000	340.000	Achieved
1.360.000	1.700.000	1.700.000	85.633	130.000	340.000	340.000	Achieved
1.370.000	1.710.000	1.710.000	85.697	130.000	340.000	340.000	Achieved
1.380.000	1.720.000	1.720.000	85.760	130.000	340.000	340.000	Achieved
1.390.000	1.730.000	1.730.000	85.824	130.000	340.000	340.000	Achieved
1.400.000	1.740.000	1.740.000	85.887	130.000	340.000	340.000	Achieved
1.410.000	1.750.000	1.750.000	85.952	130.000	340.000	340.000	Achieved
1.420.000	1.760.000	1.760.000	86.014	130.000	340.000	340.000	Achieved
1.430.000	1.770.000	1.770.000	86.079	130.000	340.000	340.000	Achieved
1.440.000	1.780.000	1.780.000	86.141	130.000	340.000	340.000	Achieved
1.450.000	1.790.000	1.790.000	86.205	130.000	340.000	340.000	Achieved
1.460.000	1.800.000	1.800.000	86.268	130.000	340.000	340.000	Achieved
1.470.000	1.810.000	1.810.000	86.332	130.000	340.000	340.000	Achieved
1.480.000	1.820.000	1.820.000	86.395	130.000	340.000	340.000	Achieved
1.490.000	1.830.000	1.830.000	86.460	130.000	340.000	340.000	Achieved
1.510.000	1.850.000	1.850.000	86.587	130.000	340.000	340.000	Achieved
1.570.000	1.910.002	1.910.002	86.968	130.000	340.000	340.002	Achieved
1.580.000	1.920.002	1.920.002	87.031	130.000	340.000	340.002	Achieved
1.590.000	1.930.000	1.930.000	87.094	130.000	340.000	340.000	Achieved
1.610.000	1.950.000	1.950.000	87.222	130.000	340.000	340.000	Achieved

Eye Position	Actual End Position	Object Position	Eye Level	Design Speed	Required Distance	Achieved Distance	Status
1.620.000	1.960.003	1.960.003	87.285	130.000	340.000	340.003	Achieved
1.630.000	1.970.000	1.970.000	87.349	130.000	340.000	340.000	Achieved
1.640.000	1.980.000	1.980.000	87.412	130.000	340.000	340.000	Achieved
1.650.000	1.990.000	1.990.000	87.476	130.000	340.000	340.000	Achieved
1.660.000	2.000.000	2.000.000	87.539	130.000	340.000	340.000	Achieved
1.670.000	2.010.000	2.010.000	87.602	130.000	340.000	340.000	Achieved
1.680.000	2.020.000	2.020.000	87.666	130.000	340.000	340.000	Achieved
1.690.000	2.030.000	2.030.000	87.730	130.000	340.000	340.000	Achieved
1.700.000	2.040.002	2.040.002	87.793	130.000	340.000	340.002	Achieved
1.710.000	2.050.000	2.050.000	87.857	130.000	340.000	340.000	Achieved
1.720.000	2.060.003	2.060.003	87.920	130.000	340.000	340.003	Achieved
1.730.000	2.070.000	2.070.000	87.983	130.000	340.000	340.000	Achieved
1.740.000	2.080.002	2.080.002	88.047	130.000	340.000	340.002	Achieved
1.750.000	2.090.002	2.090.002	88.111	130.000	340.000	340.002	Achieved
1.770.000	2.110.000	2.110.000	88.238	130.000	340.000	340.000	Achieved
1.780.000	2.120.001	2.120.001	88.301	130.000	340.000	340.001	Achieved
1.790.000	2.130.001	2.130.001	88.365	130.000	340.000	340.001	Achieved
1.830.000	2.170.000	2.170.000	88.619	130.000	340.000	340.000	Achieved
1.839.989	2.180.004	2.180.004	88.681	130.000	340.000	340.014	Achieved
1.850.000	2.190.000	2.190.000	88.730	130.000	340.000	340.000	Achieved
1.859.998	2.200.000	2.200.000	88.785	130.000	340.000	340.002	Achieved
1.869.998	2.210.000	2.210.000	88.835	130.000	340.000	340.002	Achieved
1.879.996	2.220.000	2.220.000	88.889	130.000	340.000	340.004	Achieved
1.889.997	2.230.000	2.230.000	88.941	130.000	340.000	340.003	Achieved
1.899.995	2.240.000	2.240.000	88.993	130.000	340.000	340.005	Achieved
1.930.000	2.270.000	2.270.000	89.147	130.000	340.000	340.000	Achieved
1.939.997	2.280.000	2.280.000	89.202	130.000	340.000	340.003	Achieved
1.950.000	2.290.000	2.290.000	89.251	130.000	340.000	340.000	Achieved
1.970.000	2.310.000	2.310.000	89.317	130.000	340.000	340.000	Achieved
1.980.000	2.320.000	2.320.000	89.325	130.000	340.000	340.000	Achieved
1.990.000	2.330.000	2.330.000	89.322	130.000	340.000	340.000	Achieved
2.000.000	2.340.000	2.340.000	89.322	130.000	340.000	340.000	Achieved
2.010.000	2.350.000	2.350.000	89.304	130.000	340.000	340.000	Achieved
2.020.000	2.360.000	2.360.000	89.354	130.000	340.000	340.000	Achieved
2.030.000	2.370.000	2.370.000	89.412	130.000	340.000	340.000	Achieved
2.050.000	2.390.000	2.390.000	89.529	130.000	340.000	340.000	Achieved
2.070.000	2.400.000	2.400.000	89.647	130.000	340.000	330.000	Not Achieved
2.080.002	2.410.000	2.410.000	89.707	130.000	340.000	329.998	Not Achieved
2.090.002	2.420.000	2.420.000	89.765	130.000	340.000	329.998	Not Achieved
2.099.998	2.430.000	2.430.000	89.824	130.000	340.000	330.002	Not Achieved
2.110.000	2.440.000	2.440.000	89.881	130.000	340.000	330.000	Not Achieved
2.120.001	2.450.000	2.450.000	89.941	130.000	340.000	329.999	Not Achieved
2.130.001	2.460.000	2.460.000	89.999	130.000	340.000	329.999	Not Achieved
2.139.995	2.470.000	2.470.000	90.059	130.000	340.000	330.005	Not Achieved
2.149.999	2.470.000	2.470.000	90.116	130.000	340.000	320.001	Not Achieved
2.159.998	2.480.000	2.480.000	90.176	130.000	340.000	320.002	Not Achieved
2.170.000	2.490.000	2.490.000	90.234	130.000	340.000	320.000	Not Achieved
2.180.004	2.500.000	2.500.000	90.293	130.000	340.000	319.996	Not Achieved
2.190.000	2.510.000	2.510.000	90.353	130.000	340.000	320.000	Not Achieved
2.200.000	2.520.000	2.520.000	90.416	130.000	340.000	320.000	Not Achieved
2.210.000	2.530.000	2.530.000	90.480	130.000	340.000	320.000	Not Achieved
2.220.000	2.540.000	2.540.000	90.543	130.000	340.000	320.000	Not Achieved
2.230.000	2.550.000	2.550.000	90.607	130.000	340.000	320.000	Not Achieved
2.240.000	2.560.000	2.560.000	90.670	130.000	340.000	320.000	Not Achieved
2.250.000	2.570.000	2.570.000	90.734	130.000	340.000	320.000	Not Achieved
2.260.000	2.580.000	2.580.000	90.797	130.000	340.000	320.000	Not Achieved
2.270.000	2.590.000	2.590.000	90.861	130.000	340.000	320.000	Not Achieved
2.280.000	2.600.000	2.600.000	90.924	130.000	340.000	320.000	Not Achieved
2.290.000	2.610.000	2.610.000	90.988	130.000	340.000	320.000	Not Achieved
2.300.000	2.620.000	2.620.000	91.051	130.000	340.000	320.000	Not Achieved
2.310.000	2.630.000	2.630.000	91.115	130.000	340.000	320.000	Not Achieved
2.320.000	2.640.000	2.640.000	91.178	130.000	340.000	320.000	Not Achieved
2.330.000	2.650.000	2.650.000	91.242	130.000	340.000	320.000	Not Achieved
2.340.000	2.660.000	2.660.000	91.305	130.000	340.000	320.000	Not Achieved
2.350.000	2.670.000	2.670.000	91.369	130.000	340.000	320.000	Not Achieved
2.360.000	2.680.000	2.680.000	91.432	130.000	340.000	320.000	Not Achieved
2.370.000	2.690.000	2.690.000	91.496	130.000	340.000	320.000	Not Achieved
2.380.000	2.700.000	2.700.000	91.559	130.000	340.000	320.000	Not Achieved
2.390.000	2.710.000	2.710.000	91.623	130.000	340.000	320.000	Not Achieved
2.400.000	2.720.000	2.720.000	91.686	130.000	340.000	320.000	Not Achieved
2.410.000	2.730.000	2.730.000	91.751	130.000	340.000	320.000	Not Achieved
2.420.000	2.740.000	2.740.000	91.813	130.000	340.000	320.000	Not Achieved
2.430.000	2.750.000	2.750.000	91.878	130.000	340.000	320.000	Not Achieved

Eye Position	Actual End Position	Object Position	Eye Level	Design Speed	Required Distance	Achieved Distance	Status
2.440.000	2.760.000	2.760.000	91.940	130.000	340.000	320.000	Not Achieved
2.450.000	2.770.000	2.770.000	92.004	130.000	340.000	320.000	Not Achieved
2.460.000	2.780.000	2.780.000	92.067	130.000	340.000	320.000	Not Achieved
2.470.000	2.790.000	2.790.000	92.131	130.000	340.000	320.000	Not Achieved
2.480.000	2.800.000	2.800.000	92.195	130.000	340.000	320.000	Not Achieved
2.490.000	2.810.000	2.810.000	92.258	130.000	340.000	320.000	Not Achieved
2.500.000	2.820.000	2.820.000	92.322	130.000	340.000	320.000	Not Achieved
2.510.000	2.830.000	2.830.000	92.385	130.000	340.000	320.000	Not Achieved
2.520.000	2.840.000	2.840.000	92.449	130.000	340.000	320.000	Not Achieved
2.530.000	2.850.000	2.850.000	92.512	130.000	340.000	320.000	Not Achieved
2.540.000	2.860.000	2.860.000	92.576	130.000	340.000	320.000	Not Achieved
2.550.000	2.870.000	2.870.000	92.640	130.000	340.000	320.000	Not Achieved
2.560.000	2.880.000	2.880.000	92.703	130.000	340.000	320.000	Not Achieved
2.570.000	2.890.000	2.890.000	92.767	130.000	340.000	320.000	Not Achieved
2.580.000	2.900.000	2.900.000	92.830	130.000	340.000	320.000	Not Achieved
2.590.000	2.910.000	2.910.000	92.894	130.000	340.000	320.000	Not Achieved
2.600.000	2.920.000	2.920.000	92.957	130.000	340.000	320.000	Not Achieved
2.610.000	2.930.000	2.930.000	93.021	130.000	340.000	320.000	Not Achieved
2.620.000	2.940.000	2.940.000	93.084	130.000	340.000	320.000	Not Achieved
2.630.000	2.950.000	2.950.000	93.148	130.000	340.000	320.000	Not Achieved
2.640.000	2.960.000	2.960.000	93.211	130.000	340.000	320.000	Not Achieved
2.650.000	2.970.000	2.970.000	93.274	130.000	340.000	320.000	Not Achieved
2.660.000	2.980.000	2.980.000	93.338	130.000	340.000	320.000	Not Achieved
2.670.000	2.990.000	2.990.000	93.402	130.000	340.000	320.000	Not Achieved
2.680.000	3.000.000	3.000.000	93.465	130.000	340.000	320.000	Not Achieved
2.690.000	3.020.000	3.020.000	93.529	130.000	340.000	330.000	Not Achieved
2.700.000	3.030.000	3.030.000	93.592	130.000	340.000	330.000	Not Achieved
2.710.000	3.050.000	3.050.000	93.656	130.000	340.000	340.000	Achieved
2.720.000	3.060.000	3.060.000	93.719	130.000	340.000	340.000	Achieved
2.730.000	3.070.000	3.070.000	93.783	130.000	340.000	340.000	Achieved
2.740.000	3.080.000	3.080.000	93.846	130.000	340.000	340.000	Achieved
2.750.000	3.090.000	3.090.000	93.910	130.000	340.000	340.000	Achieved
2.760.000	3.100.000	3.100.000	93.973	130.000	340.000	340.000	Achieved
2.770.000	3.110.000	3.110.000	94.037	130.000	340.000	340.000	Achieved
2.780.000	3.120.000	3.120.000	94.100	130.000	340.000	340.000	Achieved
2.790.000	3.130.000	3.130.000	94.164	130.000	340.000	340.000	Achieved
2.800.000	3.140.000	3.140.000	94.227	130.000	340.000	340.000	Achieved
2.810.000	3.150.000	3.150.000	94.291	130.000	340.000	340.000	Achieved
2.820.000	3.160.000	3.160.000	94.354	130.000	340.000	340.000	Achieved
2.830.000	3.170.000	3.170.000	94.418	130.000	340.000	340.000	Achieved
2.840.000	3.180.000	3.180.000	94.481	130.000	340.000	340.000	Achieved
2.850.000	3.190.000	3.190.000	94.545	130.000	340.000	340.000	Achieved
2.860.000	3.200.000	3.200.000	94.608	130.000	340.000	340.000	Achieved
2.870.000	3.210.000	3.210.000	94.672	130.000	340.000	340.000	Achieved
2.880.000	3.220.000	3.220.000	94.735	130.000	340.000	340.000	Achieved
2.890.000	3.230.000	3.230.000	94.797	130.000	340.000	340.000	Achieved
2.900.000	3.240.000	3.240.000	94.857	130.000	340.000	340.000	Achieved
2.910.000	3.250.000	3.250.000	94.912	130.000	340.000	340.000	Achieved
2.920.000	3.260.000	3.260.000	94.965	130.000	340.000	340.000	Achieved
2.930.000	3.270.000	3.270.000	95.014	130.000	340.000	340.000	Achieved
2.940.000	3.280.000	3.280.000	95.061	130.000	340.000	340.000	Achieved
2.950.000	3.290.000	3.290.000	95.103	130.000	340.000	340.000	Achieved
2.960.000	3.300.000	3.300.000	95.142	130.000	340.000	340.000	Achieved
2.970.000	3.310.000	3.310.000	95.178	130.000	340.000	340.000	Achieved
2.980.000	3.320.000	3.320.000	95.211	130.000	340.000	340.000	Achieved
2.990.000	3.330.000	3.330.000	95.240	130.000	340.000	340.000	Achieved
3.000.000	3.340.000	3.340.000	95.266	130.000	340.000	340.000	Achieved
3.010.000	3.350.000	3.350.000	95.288	130.000	340.000	340.000	Achieved
3.020.000	3.360.000	3.360.000	95.308	130.000	340.000	340.000	Achieved
3.030.000	3.370.000	3.370.000	95.323	130.000	340.000	340.000	Achieved
3.040.000	3.380.000	3.380.000	95.337	130.000	340.000	340.000	Achieved
3.050.000	3.390.000	3.390.000	95.345	130.000	340.000	340.000	Achieved
3.060.000	3.400.000	3.400.000	95.352	130.000	340.000	340.000	Achieved
3.070.000	3.410.000	3.410.000	95.354	130.000	340.000	340.000	Achieved
3.080.000	3.420.000	3.420.000	95.354	130.000	340.000	340.000	Achieved
3.090.000	3.430.000	3.430.000	95.349	130.000	340.000	340.000	Achieved
3.100.000	3.440.000	3.440.000	95.342	130.000	340.000	340.000	Achieved
3.110.000	3.450.000	3.450.000	95.331	130.000	340.000	340.000	Achieved
3.120.000	3.460.000	3.460.000	95.317	130.000	340.000	340.000	Achieved
3.130.000	3.470.000	3.470.000	95.300	130.000	340.000	340.000	Achieved
3.140.000	3.480.000	3.480.000	95.279	130.000	340.000	340.000	Achieved
3.150.000	3.490.000	3.490.000	95.255	130.000	340.000	340.000	Achieved
3.160.000	3.500.000	3.500.000	95.228	130.000	340.000	340.000	Achieved

Eye Position	Actual End Position	Object Position	Eye Level	Design Speed	Required Distance	Achieved Distance	Status
3.170.000	3.510.000	3.510.000	95.197	130.000	340.000	340.000	Achieved
3.180.000	3.520.000	3.520.000	95.163	130.000	340.000	340.000	Achieved
3.190.000	3.530.000	3.530.000	95.125	130.000	340.000	340.000	Achieved
3.200.000	3.540.000	3.540.000	95.085	130.000	340.000	340.000	Achieved
3.210.000	3.550.000	3.550.000	95.040	130.000	340.000	340.000	Achieved
3.220.000	3.560.000	3.560.000	94.993	130.000	340.000	340.000	Achieved
3.230.000	3.570.000	3.570.000	94.942	130.000	340.000	340.000	Achieved
3.240.000	3.580.000	3.580.000	94.888	130.000	340.000	340.000	Achieved
3.250.000	3.590.000	3.590.000	94.831	130.000	340.000	340.000	Achieved
3.260.000	3.600.000	3.600.000	94.770	130.000	340.000	340.000	Achieved
3.270.000	3.600.000	3.600.000	94.706	130.000	340.000	330.000	Not Achieved
3.280.000	3.610.000	3.610.000	94.639	130.000	340.000	330.000	Not Achieved
3.290.000	3.610.000	3.610.000	94.568	130.000	340.000	320.000	Not Achieved
3.300.000	3.620.000	3.620.000	94.494	130.000	340.000	320.000	Not Achieved
3.310.000	3.620.000	3.620.000	94.417	130.000	340.000	310.000	Not Achieved
3.320.000	3.620.000	3.620.000	94.338	130.000	340.000	300.000	Not Achieved
3.330.000	3.630.000	3.630.000	94.261	130.000	340.000	300.000	Not Achieved
3.340.000	3.630.000	3.630.000	94.182	130.000	340.000	290.000	Not Achieved
3.350.000	3.640.000	3.640.000	94.104	130.000	340.000	290.000	Not Achieved
3.360.000	3.650.000	3.650.000	94.026	130.000	340.000	290.000	Not Achieved
3.370.000	3.650.000	3.650.000	93.948	130.000	340.000	280.000	Not Achieved
3.380.000	3.660.000	3.660.000	93.869	130.000	340.000	280.000	Not Achieved
3.390.000	3.670.000	3.670.000	93.791	130.000	340.000	280.000	Not Achieved
3.400.000	3.720.000	3.720.000	93.713	130.000	340.000	320.000	Not Achieved
3.410.000	3.730.000	3.730.000	93.635	130.000	340.000	320.000	Not Achieved
3.420.000	3.740.000	3.740.000	93.556	130.000	340.000	320.000	Not Achieved
3.430.000	3.750.000	3.750.000	93.478	130.000	340.000	320.000	Not Achieved
3.440.000	3.760.000	3.760.000	93.400	130.000	340.000	320.000	Not Achieved
3.450.000	3.770.000	3.770.000	93.322	130.000	340.000	320.000	Not Achieved
3.460.000	3.780.000	3.780.000	93.244	130.000	340.000	320.000	Not Achieved
3.470.000	3.790.000	3.790.000	93.166	130.000	340.000	320.000	Not Achieved
3.480.000	3.800.000	3.800.000	93.087	130.000	340.000	320.000	Not Achieved
3.490.000	3.810.000	3.810.000	93.009	130.000	340.000	320.000	Not Achieved
3.500.000	3.820.000	3.820.000	92.931	130.000	340.000	320.000	Not Achieved
3.510.000	3.830.000	3.830.000	92.853	130.000	340.000	320.000	Not Achieved
3.520.000	3.840.000	3.840.000	92.774	130.000	340.000	320.000	Not Achieved
3.530.000	3.850.000	3.850.000	92.697	130.000	340.000	320.000	Not Achieved
3.540.000	3.860.000	3.860.000	92.618	130.000	340.000	320.000	Not Achieved
3.550.000	3.870.000	3.870.000	92.540	130.000	340.000	320.000	Not Achieved
3.560.000	3.880.000	3.880.000	92.462	130.000	340.000	320.000	Not Achieved
3.570.000	3.890.000	3.890.000	92.384	130.000	340.000	320.000	Not Achieved
3.580.000	3.900.000	3.900.000	92.305	130.000	340.000	320.000	Not Achieved
3.590.000	3.910.000	3.910.000	92.227	130.000	340.000	320.000	Not Achieved
3.600.000	3.920.000	3.920.000	92.149	130.000	340.000	320.000	Not Achieved
3.610.000	3.930.003	3.930.003	92.071	130.000	340.000	320.003	Not Achieved
3.620.000	3.939.995	3.939.995	91.992	130.000	340.000	319.995	Not Achieved
3.630.000	3.950.000	3.950.000	91.915	130.000	340.000	320.000	Not Achieved
3.640.000	3.970.000	3.970.000	91.836	130.000	340.000	330.000	Not Achieved
3.650.000	3.979.994	3.979.994	91.758	130.000	340.000	329.994	Not Achieved
3.660.000	3.989.998	3.989.998	91.680	130.000	340.000	329.998	Not Achieved
3.670.000	4.000.005	4.000.005	91.602	130.000	340.000	330.005	Not Achieved
3.680.000	4.010.000	4.010.000	91.523	130.000	340.000	330.000	Not Achieved
3.690.000	4.020.002	4.020.002	91.446	130.000	340.000	330.002	Not Achieved
3.700.000	4.030.002	4.030.002	91.367	130.000	340.000	330.002	Not Achieved
3.710.000	4.039.998	4.039.998	91.289	130.000	340.000	329.998	Not Achieved
3.720.000	4.060.000	4.060.000	91.210	130.000	340.000	340.000	Achieved
3.730.000	4.070.000	4.070.000	91.132	130.000	340.000	340.000	Achieved
3.740.000	4.080.001	4.080.001	91.054	130.000	340.000	340.001	Achieved
3.750.000	4.090.000	4.090.000	90.976	130.000	340.000	340.000	Achieved
3.760.000	4.100.000	4.100.000	90.898	130.000	340.000	340.000	Achieved
3.770.000	4.110.000	4.110.000	90.820	130.000	340.000	340.000	Achieved
3.780.000	4.120.000	4.120.000	90.741	130.000	340.000	340.000	Achieved
3.790.000	4.130.000	4.130.000	90.663	130.000	340.000	340.000	Achieved
3.800.000	4.140.000	4.140.000	90.585	130.000	340.000	340.000	Achieved
3.810.000	4.150.000	4.150.000	90.507	130.000	340.000	340.000	Achieved
3.820.000	4.160.000	4.160.000	90.428	130.000	340.000	340.000	Achieved
3.830.000	4.170.000	4.170.000	90.351	130.000	340.000	340.000	Achieved
3.850.000	4.190.001	4.190.001	90.194	130.000	340.000	340.001	Achieved
3.870.000	4.210.000	4.210.000	90.038	130.000	340.000	340.000	Achieved
3.880.000	4.220.004	4.220.004	89.959	130.000	340.000	340.004	Achieved
3.910.000	4.250.000	4.250.000	89.725	130.000	340.000	340.000	Achieved
3.920.000	4.260.000	4.260.000	89.646	130.000	340.000	340.000	Achieved
3.939.995	4.279.995	4.279.995	89.496	130.000	340.000	340.000	Achieved

Eye Position	Actual End Position	Object Position	Eye Level	Design Speed	Required Distance	Achieved Distance	Status
3.950.000	4.290.002	4.290.002	89.421	130.000	340.000	340.002	Achieved
3.959.993	4.299.992	4.299.992	89.349	130.000	340.000	340.000	Achieved
3.970.000	4.310.000	4.310.000	89.274	130.000	340.000	339.999	Achieved
3.979.994	4.319.997	4.319.997	89.202	130.000	340.000	340.003	Achieved
3.989.998	4.330.000	4.330.000	89.128	130.000	340.000	340.002	Achieved
4.010.000	4.350.000	4.350.000	88.981	130.000	340.000	340.000	Achieved
4.039.998	4.380.000	4.380.000	88.762	130.000	340.000	340.002	Achieved
4.050.000	4.390.000	4.390.000	88.688	130.000	340.000	340.000	Achieved
4.060.000	4.400.000	4.400.000	88.615	130.000	340.000	340.000	Achieved
4.070.000	4.410.000	4.410.000	88.541	130.000	340.000	340.000	Achieved
4.090.000	4.430.000	4.430.000	88.395	130.000	340.000	340.000	Achieved
4.100.000	4.440.000	4.440.000	88.322	130.000	340.000	340.000	Achieved
4.110.000	4.450.000	4.450.000	88.272	130.000	340.000	340.000	Achieved
4.120.000	4.460.000	4.460.000	88.276	130.000	340.000	340.000	Achieved
4.130.000	4.470.000	4.470.000	88.251	130.000	340.000	340.000	Achieved
4.140.000	4.480.000	4.480.000	88.250	130.000	340.000	340.000	Achieved
4.150.000	4.490.000	4.490.000	88.231	130.000	340.000	340.000	Achieved
4.160.000	4.500.000	4.500.000	88.183	130.000	340.000	340.000	Achieved
4.170.000	4.510.000	4.510.000	88.108	130.000	340.000	340.000	Achieved
4.179.998	4.520.000	4.520.000	88.036	130.000	340.000	340.002	Achieved
4.190.001	4.530.000	4.530.000	87.962	130.000	340.000	339.999	Achieved
4.199.997	4.540.000	4.540.000	87.889	130.000	340.000	340.003	Achieved
4.210.000	4.550.000	4.550.000	87.814	130.000	340.000	340.000	Achieved
4.229.998	4.570.000	4.570.000	87.668	130.000	340.000	340.002	Achieved
4.239.995	4.580.000	4.580.000	87.596	130.000	340.000	340.005	Achieved
4.250.000	4.590.000	4.590.000	87.521	130.000	340.000	340.000	Achieved
4.260.000	4.600.000	4.600.000	87.449	130.000	340.000	340.000	Achieved
4.269.999	4.610.000	4.610.000	87.374	130.000	340.000	340.001	Achieved
4.279.995	4.620.000	4.620.000	87.302	130.000	340.000	340.005	Achieved
4.299.992	4.640.000	4.640.000	87.155	130.000	340.000	340.008	Achieved
4.310.000	4.650.000	4.650.000	87.081	130.000	340.000	340.000	Achieved
4.319.997	4.660.000	4.660.000	87.009	130.000	340.000	340.003	Achieved
4.330.000	4.670.000	4.670.000	86.935	130.000	340.000	340.000	Achieved
4.340.000	4.680.000	4.680.000	86.856	130.000	340.000	340.000	Achieved
4.350.000	4.690.000	4.690.000	86.778	130.000	340.000	340.000	Achieved
4.360.000	4.700.000	4.700.000	86.700	130.000	340.000	340.000	Achieved
4.370.000	4.710.000	4.710.000	86.622	130.000	340.000	340.000	Achieved
4.380.000	4.720.000	4.720.000	86.543	130.000	340.000	340.000	Achieved
4.390.000	4.730.000	4.730.000	86.466	130.000	340.000	340.000	Achieved
4.400.000	4.740.000	4.740.000	86.387	130.000	340.000	340.000	Achieved
4.410.000	4.750.000	4.750.000	86.310	130.000	340.000	340.000	Achieved
4.420.000	4.760.000	4.760.000	86.231	130.000	340.000	340.000	Achieved
4.430.000	4.770.000	4.770.000	86.153	130.000	340.000	340.000	Achieved
4.440.000	4.780.000	4.780.000	86.074	130.000	340.000	340.000	Achieved
4.450.000	4.790.000	4.790.000	85.996	130.000	340.000	340.000	Achieved
4.460.000	4.800.000	4.800.000	85.918	130.000	340.000	340.000	Achieved
4.470.000	4.810.000	4.810.000	85.840	130.000	340.000	340.000	Achieved
4.480.000	4.820.000	4.820.000	85.761	130.000	340.000	340.000	Achieved
4.490.000	4.830.000	4.830.000	85.683	130.000	340.000	340.000	Achieved
4.500.000	4.840.000	4.840.000	85.605	130.000	340.000	340.000	Achieved
4.510.000	4.850.000	4.850.000	85.527	130.000	340.000	340.000	Achieved
4.520.000	4.860.000	4.860.000	85.449	130.000	340.000	340.000	Achieved
4.530.000	4.870.000	4.870.000	85.371	130.000	340.000	340.000	Achieved
4.540.000	4.880.000	4.880.000	85.292	130.000	340.000	340.000	Achieved
4.550.000	4.890.000	4.890.000	85.215	130.000	340.000	340.000	Achieved
4.560.000	4.900.000	4.900.000	85.136	130.000	340.000	340.000	Achieved
4.570.000	4.910.000	4.910.000	85.058	130.000	340.000	340.000	Achieved
4.580.000	4.920.000	4.920.000	84.979	130.000	340.000	340.000	Achieved
4.590.000	4.930.000	4.930.000	84.902	130.000	340.000	340.000	Achieved
4.600.000	4.940.000	4.940.000	84.823	130.000	340.000	340.000	Achieved
4.610.000	4.950.000	4.950.000	84.745	130.000	340.000	340.000	Achieved
4.620.000	4.960.000	4.960.000	84.667	130.000	340.000	340.000	Achieved
4.630.000	4.970.000	4.970.000	84.589	130.000	340.000	340.000	Achieved
4.640.000	4.980.000	4.980.000	84.510	130.000	340.000	340.000	Achieved
4.650.000	4.990.000	4.990.000	84.432	130.000	340.000	340.000	Achieved
4.660.000	5.000.000	5.000.000	84.354	130.000	340.000	340.000	Achieved
4.670.000	5.010.000	5.010.000	84.276	130.000	340.000	340.000	Achieved
4.680.000	5.020.000	5.020.000	84.198	130.000	340.000	340.000	Achieved
4.690.000	5.030.000	5.030.000	84.120	130.000	340.000	340.000	Achieved
4.700.000	5.040.000	5.040.000	84.041	130.000	340.000	340.000	Achieved
4.710.000	5.050.000	5.050.000	83.964	130.000	340.000	340.000	Achieved
4.720.000	5.060.000	5.060.000	83.885	130.000	340.000	340.000	Achieved
4.730.000	5.070.000	5.070.000	83.807	130.000	340.000	340.000	Achieved

Eye Position	Actual End Position	Object Position	Eye Level	Design Speed	Required Distance	Achieved Distance	Status
4.740.000	5.080.000	5.080.000	83.728	130.000	340.000	340.000	Achieved
4.750.000	5.090.000	5.090.000	83.651	130.000	340.000	340.000	Achieved
4.760.000	5.100.000	5.100.000	83.572	130.000	340.000	340.000	Achieved
4.770.000	5.110.000	5.110.000	83.494	130.000	340.000	340.000	Achieved
4.780.000	5.120.000	5.120.000	83.416	130.000	340.000	340.000	Achieved
4.790.000	5.130.000	5.130.000	83.337	130.000	340.000	340.000	Achieved
4.800.000	5.140.000	5.140.000	83.259	130.000	340.000	340.000	Achieved
4.810.000	5.150.000	5.150.000	83.181	130.000	340.000	340.000	Achieved
4.820.000	5.160.000	5.160.000	83.103	130.000	340.000	340.000	Achieved
4.830.000	5.170.000	5.170.000	83.025	130.000	340.000	340.000	Achieved
4.840.000	5.180.000	5.180.000	82.946	130.000	340.000	340.000	Achieved
4.850.000	5.190.000	5.190.000	82.869	130.000	340.000	340.000	Achieved
4.860.000	5.200.000	5.200.000	82.790	130.000	340.000	340.000	Achieved
4.870.000	5.210.000	5.210.000	82.713	130.000	340.000	340.000	Achieved
4.880.000	5.220.000	5.220.000	82.634	130.000	340.000	340.000	Achieved
4.890.000	5.230.000	5.230.000	82.556	130.000	340.000	340.000	Achieved
4.900.000	5.240.000	5.240.000	82.477	130.000	340.000	340.000	Achieved
4.910.000	5.250.000	5.250.000	82.400	130.000	340.000	340.000	Achieved
4.920.000	5.260.000	5.260.000	82.321	130.000	340.000	340.000	Achieved
4.930.000	5.270.000	5.270.000	82.243	130.000	340.000	340.000	Achieved
4.940.000	5.280.000	5.280.000	82.164	130.000	340.000	340.000	Achieved
4.950.000	5.290.000	5.290.000	82.086	130.000	340.000	340.000	Achieved
4.960.000	5.300.000	5.300.000	82.008	130.000	340.000	340.000	Achieved
4.970.000	5.310.000	5.310.000	81.930	130.000	340.000	340.000	Achieved
4.980.000	5.320.000	5.320.000	81.852	130.000	340.000	340.000	Achieved
4.990.000	5.330.000	5.330.000	81.774	130.000	340.000	340.000	Achieved
5.000.000	5.340.000	5.340.000	81.695	130.000	340.000	340.000	Achieved
5.010.000	5.350.000	5.350.000	81.617	130.000	340.000	340.000	Achieved
5.020.000	5.360.000	5.360.000	81.539	130.000	340.000	340.000	Achieved
5.030.000	5.370.000	5.370.000	81.461	130.000	340.000	340.000	Achieved
5.040.000	5.380.000	5.380.000	81.382	130.000	340.000	340.000	Achieved
5.050.000	5.390.000	5.390.000	81.305	130.000	340.000	340.000	Achieved
5.060.000	5.400.000	5.400.000	81.226	130.000	340.000	340.000	Achieved
5.070.000	5.410.000	5.410.000	81.148	130.000	340.000	340.000	Achieved
5.080.000	5.420.000	5.420.000	81.070	130.000	340.000	340.000	Achieved
5.090.000	5.430.000	5.430.000	80.992	130.000	340.000	340.000	Achieved
5.100.000	5.440.000	5.440.000	80.913	130.000	340.000	340.000	Achieved
5.110.000	5.450.000	5.450.000	80.835	130.000	340.000	340.000	Achieved
5.120.000	5.460.000	5.460.000	80.757	130.000	340.000	340.000	Achieved
5.130.000	5.470.000	5.470.000	80.679	130.000	340.000	340.000	Achieved
5.140.000	5.480.000	5.480.000	80.600	130.000	340.000	340.000	Achieved
5.150.000	5.490.000	5.490.000	80.522	130.000	340.000	340.000	Achieved
5.160.000	5.500.000	5.500.000	80.444	130.000	340.000	340.000	Achieved
5.170.000	5.510.000	5.510.000	80.366	130.000	340.000	340.000	Achieved
5.180.000	5.520.000	5.520.000	80.288	130.000	340.000	340.000	Achieved
5.190.000	5.530.000	5.530.000	80.210	130.000	340.000	340.000	Achieved
5.200.000	5.540.000	5.540.000	80.131	130.000	340.000	340.000	Achieved
5.210.000	5.550.000	5.550.000	80.054	130.000	340.000	340.000	Achieved
5.220.000	5.560.000	5.560.000	79.975	130.000	340.000	340.000	Achieved
5.230.000	5.570.000	5.570.000	79.897	130.000	340.000	340.000	Achieved
5.240.000	5.580.000	5.580.000	79.818	130.000	340.000	340.000	Achieved
5.250.000	5.590.000	5.590.000	79.741	130.000	340.000	340.000	Achieved
5.260.000	5.600.000	5.600.000	79.662	130.000	340.000	340.000	Achieved
5.270.000	5.610.000	5.610.000	79.584	130.000	340.000	340.000	Achieved
5.280.000	5.620.000	5.620.000	79.506	130.000	340.000	340.000	Achieved
5.290.000	5.630.000	5.630.000	79.428	130.000	340.000	340.000	Achieved
5.300.000	5.640.000	5.640.000	79.349	130.000	340.000	340.000	Achieved
5.310.000	5.650.000	5.650.000	79.271	130.000	340.000	340.000	Achieved
5.320.000	5.660.000	5.660.000	79.193	130.000	340.000	340.000	Achieved
5.330.000	5.670.000	5.670.000	79.115	130.000	340.000	340.000	Achieved
5.340.000	5.680.000	5.680.000	79.036	130.000	340.000	340.000	Achieved
5.350.000	5.690.000	5.690.000	78.959	130.000	340.000	340.000	Achieved
5.370.000	5.710.002	5.710.002	78.803	130.000	340.000	340.002	Achieved
5.380.000	5.720.002	5.720.002	78.724	130.000	340.000	340.002	Achieved
5.390.000	5.730.000	5.730.000	78.646	130.000	340.000	340.000	Achieved
5.400.000	5.740.006	5.740.006	78.567	130.000	340.000	340.006	Achieved
5.430.000	5.770.000	5.770.000	78.333	130.000	340.000	340.000	Achieved
5.440.000	5.780.000	5.780.000	78.255	130.000	340.000	340.000	Achieved
5.450.000	5.790.000	5.790.000	78.176	130.000	340.000	340.000	Achieved
5.460.000	5.800.004	5.800.004	78.098	130.000	340.000	340.004	Achieved
5.470.000	5.810.001	5.810.001	78.020	130.000	340.000	340.001	Achieved
5.480.000	5.820.001	5.820.001	77.942	130.000	340.000	340.001	Achieved
5.490.000	5.830.000	5.830.000	77.864	130.000	340.000	340.000	Achieved

Eye Position	Actual End Position	Object Position	Eye Level	Design Speed	Required Distance	Achieved Distance	Status
5.500.000	5.840.002	5.840.002	77.785	130.000	340.000	340.002	Achieved
5.510.000	5.850.000	5.850.000	77.708	130.000	340.000	340.000	Achieved
5.520.000	5.859.999	5.859.999	77.629	130.000	340.000	339.999	Achieved
5.530.000	5.870.000	5.870.000	77.552	130.000	340.000	340.000	Achieved
5.550.000	5.890.000	5.890.000	77.395	130.000	340.000	340.000	Achieved
5.560.000	5.900.000	5.900.000	77.316	130.000	340.000	340.000	Achieved
5.570.000	5.910.000	5.910.000	77.238	130.000	340.000	340.000	Achieved
5.580.000	5.920.002	5.920.002	77.160	130.000	340.000	340.002	Achieved
5.590.000	5.930.000	5.930.000	77.082	130.000	340.000	340.000	Achieved
5.600.000	5.940.001	5.940.001	77.003	130.000	340.000	340.001	Achieved
5.610.000	5.950.001	5.950.001	76.925	130.000	340.000	340.001	Achieved
5.620.000	5.960.004	5.960.004	76.847	130.000	340.000	340.004	Achieved
5.630.000	5.970.000	5.970.000	76.769	130.000	340.000	340.000	Achieved
5.640.000	5.980.000	5.980.000	76.691	130.000	340.000	340.000	Achieved
5.650.000	5.990.000	5.990.000	76.613	130.000	340.000	340.000	Achieved
5.660.000	6.000.004	6.000.004	76.534	130.000	340.000	340.004	Achieved
5.680.000	6.020.006	6.020.006	76.378	130.000	340.000	340.006	Achieved
5.690.000	6.030.000	6.030.000	76.294	130.000	340.000	340.000	Achieved
5.710.002	6.050.003	6.050.003	76.128	130.000	340.000	340.001	Achieved
5.720.002	6.060.008	6.060.008	76.046	130.000	340.000	340.006	Achieved
5.730.000	6.070.000	6.070.000	75.962	130.000	340.000	340.000	Achieved
5.749.998	6.090.000	6.090.000	75.797	130.000	340.000	340.002	Achieved
5.759.995	6.100.000	6.100.000	75.714	130.000	340.000	340.005	Achieved
5.770.000	6.110.000	6.110.000	75.630	130.000	340.000	340.000	Achieved
5.780.000	6.120.000	6.120.000	75.548	130.000	340.000	340.000	Achieved
5.790.000	6.130.000	6.130.000	75.464	130.000	340.000	340.000	Achieved
5.810.001	6.150.000	6.150.000	75.298	130.000	340.000	339.999	Achieved
5.820.001	6.160.000	6.160.000	75.216	130.000	340.000	339.999	Achieved
5.830.000	6.170.000	6.170.000	75.132	130.000	340.000	340.000	Achieved
5.850.000	6.190.000	6.190.000	74.966	130.000	340.000	340.000	Achieved
5.859.999	6.200.000	6.200.000	74.859	130.000	340.000	340.001	Achieved
5.870.000	6.210.000	6.210.000	74.699	130.000	340.000	340.000	Achieved
5.890.000	6.230.000	6.230.000	74.414	130.000	340.000	340.000	Achieved
5.900.000	6.240.000	6.240.000	74.286	130.000	340.000	340.000	Achieved
5.910.000	6.250.000	6.250.000	74.167	130.000	340.000	340.000	Achieved
5.930.000	6.270.000	6.270.000	74.000	130.000	340.000	340.000	Achieved
5.940.001	6.280.000	6.280.000	73.919	130.000	340.000	339.999	Achieved
5.960.004	6.290.000	6.290.000	73.753	130.000	340.000	329.996	Not Achieved
5.970.000	6.300.000	6.300.000	73.668	130.000	340.000	330.000	Not Achieved
5.980.000	6.310.000	6.310.000	73.587	130.000	340.000	330.000	Not Achieved
5.990.000	6.320.000	6.320.000	73.502	130.000	340.000	330.000	Not Achieved
6.000.004	6.330.000	6.330.000	73.421	130.000	340.000	329.996	Not Achieved
6.009.998	6.340.000	6.340.000	73.336	130.000	340.000	330.002	Not Achieved
6.020.006	6.350.000	6.350.000	73.254	130.000	340.000	329.994	Not Achieved
6.030.000	6.360.000	6.360.000	73.170	130.000	340.000	330.000	Not Achieved
6.039.993	6.370.000	6.370.000	73.089	130.000	340.000	330.007	Not Achieved
6.050.003	6.370.000	6.370.000	73.005	130.000	340.000	319.997	Not Achieved
6.060.008	6.390.000	6.390.000	72.922	130.000	340.000	329.992	Not Achieved
6.070.000	6.390.000	6.390.000	72.838	130.000	340.000	320.000	Not Achieved
6.080.000	6.410.000	6.410.000	72.756	130.000	340.000	330.000	Not Achieved
6.090.000	6.420.000	6.420.000	72.678	130.000	340.000	330.000	Not Achieved
6.100.000	6.430.000	6.430.000	72.600	130.000	340.000	330.000	Not Achieved
6.110.000	6.440.000	6.440.000	72.522	130.000	340.000	330.000	Not Achieved
6.120.000	6.450.000	6.450.000	72.443	130.000	340.000	330.000	Not Achieved
6.130.000	6.460.000	6.460.000	72.365	130.000	340.000	330.000	Not Achieved
6.140.000	6.470.000	6.470.000	72.287	130.000	340.000	330.000	Not Achieved
6.150.000	6.480.000	6.480.000	72.209	130.000	340.000	330.000	Not Achieved
6.160.000	6.490.000	6.490.000	72.130	130.000	340.000	330.000	Not Achieved
6.170.000	6.500.000	6.500.000	72.052	130.000	340.000	330.000	Not Achieved
6.180.000	6.520.000	6.520.000	71.974	130.000	340.000	340.000	Achieved
6.190.000	6.530.000	6.530.000	71.896	130.000	340.000	340.000	Achieved
6.200.000	6.540.000	6.540.000	71.818	130.000	340.000	340.000	Achieved
6.210.000	6.550.000	6.550.000	71.740	130.000	340.000	340.000	Achieved
6.220.000	6.560.000	6.560.000	71.661	130.000	340.000	340.000	Achieved
6.230.000	6.570.000	6.570.000	71.584	130.000	340.000	340.000	Achieved
6.240.000	6.580.000	6.580.000	71.505	130.000	340.000	340.000	Achieved
6.250.000	6.590.000	6.590.000	71.427	130.000	340.000	340.000	Achieved
6.260.000	6.600.000	6.600.000	71.348	130.000	340.000	340.000	Achieved
6.270.000	6.610.000	6.610.000	71.271	130.000	340.000	340.000	Achieved
6.280.000	6.620.000	6.620.000	71.192	130.000	340.000	340.000	Achieved
6.290.000	6.630.000	6.630.000	71.114	130.000	340.000	340.000	Achieved
6.300.000	6.640.000	6.640.000	71.036	130.000	340.000	340.000	Achieved
6.310.000	6.650.000	6.650.000	70.958	130.000	340.000	340.000	Achieved

Eye Position	Actual End Position	Object Position	Eye Level	Design Speed	Required Distance	Achieved Distance	Status
6.320.000	6.660.000	6.660.000	70.879	130.000	340.000	340.000	Achieved
6.330.000	6.670.000	6.670.000	70.801	130.000	340.000	340.000	Achieved
6.340.000	6.680.000	6.680.000	70.723	130.000	340.000	340.000	Achieved
6.350.000	6.690.000	6.690.000	70.645	130.000	340.000	340.000	Achieved
6.360.000	6.700.000	6.700.000	70.566	130.000	340.000	340.000	Achieved
6.370.000	6.710.000	6.710.000	70.489	130.000	340.000	340.000	Achieved
6.380.000	6.720.000	6.720.000	70.413	130.000	340.000	340.000	Achieved
6.390.000	6.730.000	6.730.000	70.343	130.000	340.000	340.000	Achieved
6.400.000	6.740.000	6.740.000	70.273	130.000	340.000	340.000	Achieved
6.410.000	6.750.000	6.750.000	70.210	130.000	340.000	340.000	Achieved
6.420.000	6.760.000	6.760.000	70.146	130.000	340.000	340.000	Achieved
6.430.000	6.770.000	6.770.000	70.090	130.000	340.000	340.000	Achieved
6.440.000	6.780.000	6.780.000	70.033	130.000	340.000	340.000	Achieved
6.450.000	6.790.000	6.790.000	69.983	130.000	340.000	340.000	Achieved
6.460.000	6.800.000	6.800.000	69.933	130.000	340.000	340.000	Achieved
6.470.000	6.810.000	6.810.000	69.889	130.000	340.000	340.000	Achieved
6.480.000	6.820.000	6.820.000	69.846	130.000	340.000	340.000	Achieved
6.490.000	6.830.000	6.830.000	69.808	130.000	340.000	340.000	Achieved
6.500.000	6.840.000	6.840.000	69.772	130.000	340.000	340.000	Achieved
6.510.000	6.850.000	6.850.000	69.741	130.000	340.000	340.000	Achieved
6.520.000	6.860.000	6.860.000	69.712	130.000	340.000	340.000	Achieved
6.530.000	6.870.000	6.870.000	69.688	130.000	340.000	340.000	Achieved
6.540.000	6.880.000	6.880.000	69.665	130.000	340.000	340.000	Achieved
6.550.000	6.890.000	6.890.000	69.648	130.000	340.000	340.000	Achieved
6.560.000	6.900.000	6.900.000	69.632	130.000	340.000	340.000	Achieved
6.570.000	6.910.000	6.910.000	69.622	130.000	340.000	340.000	Achieved
6.580.000	6.920.000	6.920.000	69.612	130.000	340.000	340.000	Achieved
6.590.000	6.930.000	6.930.000	69.609	130.000	340.000	340.000	Achieved
6.600.000	6.940.000	6.940.000	69.605	130.000	340.000	340.000	Achieved
6.610.000	6.950.000	6.950.000	69.608	130.000	340.000	340.000	Achieved
6.620.000	6.960.000	6.960.000	69.611	130.000	340.000	340.000	Achieved
6.630.000	6.970.000	6.970.000	69.621	130.000	340.000	340.000	Achieved
6.640.000	6.980.000	6.980.000	69.631	130.000	340.000	340.000	Achieved
6.650.000	6.990.000	6.990.000	69.647	130.000	340.000	340.000	Achieved
6.660.000	7.000.000	7.000.000	69.664	130.000	340.000	340.000	Achieved
6.670.000	7.010.000	7.010.000	69.686	130.000	340.000	340.000	Achieved
6.680.000	7.020.000	7.020.000	69.711	130.000	340.000	340.000	Achieved
6.690.000	7.030.000	7.030.000	69.739	130.000	340.000	340.000	Achieved
6.700.000	7.040.000	7.040.000	69.771	130.000	340.000	340.000	Achieved
6.710.000	7.050.000	7.050.000	69.806	130.000	340.000	340.000	Achieved
6.720.000	7.060.000	7.060.000	69.844	130.000	340.000	340.000	Achieved
6.730.000	7.070.000	7.070.000	69.887	130.000	340.000	340.000	Achieved
6.740.000	7.080.000	7.080.000	69.930	130.000	340.000	340.000	Achieved
6.750.000	7.090.000	7.090.000	69.979	130.000	340.000	340.000	Achieved
6.760.000	7.100.000	7.100.000	70.028	130.000	340.000	340.000	Achieved
6.770.000	7.110.000	7.110.000	70.079	130.000	340.000	340.000	Achieved
6.780.000	7.120.000	7.120.000	70.128	130.000	340.000	340.000	Achieved
6.790.000	7.130.000	7.130.000	70.178	130.000	340.000	340.000	Achieved
6.800.000	7.140.000	7.140.000	70.227	130.000	340.000	340.000	Achieved
6.810.000	7.150.000	7.150.000	70.278	130.000	340.000	340.000	Achieved
6.820.000	7.160.008	7.160.008	70.327	130.000	340.000	340.008	Achieved
6.830.000	7.170.000	7.170.000	70.377	130.000	340.000	340.000	Achieved
6.840.000	7.180.002	7.180.002	70.427	130.000	340.000	340.002	Achieved
6.850.000	7.190.002	7.190.002	70.477	130.000	340.000	340.002	Achieved
6.860.000	7.200.006	7.200.006	70.526	130.000	340.000	340.006	Achieved
6.870.000	7.210.000	7.210.000	70.576	130.000	340.000	340.000	Achieved
6.880.000	7.220.005	7.220.005	70.626	130.000	340.000	340.005	Achieved
6.890.000	7.230.000	7.230.000	70.676	130.000	340.000	340.000	Achieved
6.900.000	7.240.003	7.240.003	70.725	130.000	340.000	340.003	Achieved
6.920.000	7.260.004	7.260.004	70.825	130.000	340.000	340.004	Achieved
6.930.000	7.270.000	7.270.000	70.876	130.000	340.000	340.000	Achieved
6.940.000	7.280.001	7.280.001	70.925	130.000	340.000	340.001	Achieved
6.950.000	7.290.001	7.290.001	70.975	130.000	340.000	340.001	Achieved
6.960.000	7.300.002	7.300.002	71.024	130.000	340.000	340.002	Achieved
6.970.000	7.310.000	7.310.000	71.074	130.000	340.000	340.000	Achieved
6.980.000	7.320.000	7.320.000	71.124	130.000	340.000	340.000	Achieved
6.990.000	7.330.000	7.330.000	71.174	130.000	340.000	340.000	Achieved
7.000.000	7.340.000	7.340.000	71.223	130.000	340.000	340.000	Achieved
7.010.000	7.350.000	7.350.000	71.273	130.000	340.000	340.000	Achieved
7.020.000	7.360.000	7.360.000	71.323	130.000	340.000	340.000	Achieved
7.030.000	7.370.000	7.370.000	71.373	130.000	340.000	340.000	Achieved
7.040.000	7.380.000	7.380.000	71.423	130.000	340.000	340.000	Achieved
7.050.000	7.390.000	7.390.000	71.473	130.000	340.000	340.000	Achieved

Eye Position	Actual End Position	Object Position	Eye Level	Design Speed	Required Distance	Achieved Distance	Status
7.060.000	7.400.000	7.400.000	71.522	130.000	340.000	340.000	Achieved
7.070.000	7.410.000	7.410.000	71.573	130.000	340.000	340.000	Achieved
7.080.000	7.420.000	7.420.000	71.622	130.000	340.000	340.000	Achieved
7.090.000	7.430.000	7.430.000	71.672	130.000	340.000	340.000	Achieved
7.100.000	7.440.000	7.440.000	71.721	130.000	340.000	340.000	Achieved
7.110.000	7.450.000	7.450.000	71.772	130.000	340.000	340.000	Achieved
7.120.000	7.460.000	7.460.000	71.821	130.000	340.000	340.000	Achieved
7.130.000	7.470.000	7.470.000	71.871	130.000	340.000	340.000	Achieved
7.140.000	7.480.000	7.480.000	71.921	130.000	340.000	340.000	Achieved
7.150.000	7.490.000	7.490.000	71.971	130.000	340.000	340.000	Achieved
7.170.000	7.510.000	7.510.000	72.076	130.000	340.000	340.000	Achieved
7.210.000	7.550.000	7.550.000	72.292	130.000	340.000	340.000	Achieved
7.230.000	7.570.000	7.570.000	72.400	130.000	340.000	340.000	Achieved
7.249.998	7.590.000	7.590.000	72.509	130.000	340.000	340.002	Achieved
7.270.000	7.610.000	7.610.000	72.616	130.000	340.000	340.000	Achieved
7.280.001	7.620.000	7.620.000	72.671	130.000	340.000	339.999	Achieved
7.290.001	7.630.000	7.630.000	72.724	130.000	340.000	339.999	Achieved
7.310.000	7.650.000	7.650.000	72.832	130.000	340.000	340.000	Achieved
7.320.000	7.660.000	7.660.000	72.888	130.000	340.000	340.000	Achieved
7.330.000	7.670.000	7.670.000	72.941	130.000	340.000	340.000	Achieved
7.340.000	7.680.000	7.680.000	72.996	130.000	340.000	340.000	Achieved
7.350.000	7.690.000	7.690.000	73.049	130.000	340.000	340.000	Achieved
7.360.000	7.700.000	7.700.000	73.101	130.000	340.000	340.000	Achieved
7.370.000	7.710.000	7.710.000	73.150	130.000	340.000	340.000	Achieved
7.380.000	7.720.000	7.720.000	73.200	130.000	340.000	340.000	Achieved
7.390.000	7.730.000	7.730.000	73.250	130.000	340.000	340.000	Achieved
7.400.000	7.740.000	7.740.000	73.300	130.000	340.000	340.000	Achieved
7.410.000	7.750.000	7.750.000	73.350	130.000	340.000	340.000	Achieved
7.420.000	7.760.000	7.760.000	73.399	130.000	340.000	340.000	Achieved
7.430.000	7.770.000	7.770.000	73.449	130.000	340.000	340.000	Achieved
7.440.000	7.780.000	7.780.000	73.499	130.000	340.000	340.000	Achieved
7.450.000	7.790.000	7.790.000	73.549	130.000	340.000	340.000	Achieved
7.460.000	7.800.000	7.800.000	73.599	130.000	340.000	340.000	Achieved
7.470.000	7.810.000	7.810.000	73.648	130.000	340.000	340.000	Achieved
7.480.000	7.820.000	7.820.000	73.698	130.000	340.000	340.000	Achieved
7.490.000	7.830.000	7.830.000	73.748	130.000	340.000	340.000	Achieved
7.500.000	7.840.000	7.840.000	73.798	130.000	340.000	340.000	Achieved
7.510.000	7.850.000	7.850.000	73.847	130.000	340.000	340.000	Achieved
7.520.000	7.860.000	7.860.000	73.897	130.000	340.000	340.000	Achieved
7.530.000	7.870.000	7.870.000	73.947	130.000	340.000	340.000	Achieved
7.540.000	7.880.000	7.880.000	73.997	130.000	340.000	340.000	Achieved
7.550.000	7.890.000	7.890.000	74.047	130.000	340.000	340.000	Achieved
7.560.000	7.900.000	7.900.000	74.096	130.000	340.000	340.000	Achieved
7.570.000	7.910.000	7.910.000	74.146	130.000	340.000	340.000	Achieved
7.580.000	7.920.000	7.920.000	74.196	130.000	340.000	340.000	Achieved
7.590.000	7.930.000	7.930.000	74.246	130.000	340.000	340.000	Achieved
7.600.000	7.940.000	7.940.000	74.296	130.000	340.000	340.000	Achieved
7.610.000	7.950.000	7.950.000	74.345	130.000	340.000	340.000	Achieved
7.620.000	7.960.000	7.960.000	74.395	130.000	340.000	340.000	Achieved
7.630.000	7.970.000	7.970.000	74.445	130.000	340.000	340.000	Achieved
7.640.000	7.980.000	7.980.000	74.495	130.000	340.000	340.000	Achieved
7.650.000	7.990.000	7.990.000	74.545	130.000	340.000	340.000	Achieved
7.660.000	8.000.000	8.000.000	74.594	130.000	340.000	340.000	Achieved
7.670.000	8.010.000	8.010.000	74.644	130.000	340.000	340.000	Achieved
7.680.000	8.020.000	8.020.000	74.694	130.000	340.000	340.000	Achieved
7.690.000	8.030.000	8.030.000	74.744	130.000	340.000	340.000	Achieved
7.700.000	8.040.000	8.040.000	74.794	130.000	340.000	340.000	Achieved
7.710.000	8.050.000	8.050.000	74.843	130.000	340.000	340.000	Achieved
7.720.000	8.060.000	8.060.000	74.893	130.000	340.000	340.000	Achieved
7.730.000	8.070.000	8.070.000	74.943	130.000	340.000	340.000	Achieved
7.740.000	8.080.000	8.080.000	74.993	130.000	340.000	340.000	Achieved
7.750.000	8.090.000	8.090.000	75.043	130.000	340.000	340.000	Achieved
7.760.000	8.100.000	8.100.000	75.092	130.000	340.000	340.000	Achieved
7.770.000	8.110.000	8.110.000	75.142	130.000	340.000	340.000	Achieved
7.780.000	8.120.000	8.120.000	75.192	130.000	340.000	340.000	Achieved
7.790.000	8.130.000	8.130.000	75.242	130.000	340.000	340.000	Achieved
7.800.000	8.140.000	8.140.000	75.292	130.000	340.000	340.000	Achieved
7.810.000	8.150.000	8.150.000	75.341	130.000	340.000	340.000	Achieved
7.820.000	8.160.000	8.160.000	75.391	130.000	340.000	340.000	Achieved
7.830.000	8.170.000	8.170.000	75.441	130.000	340.000	340.000	Achieved
7.840.000	8.180.000	8.180.000	75.491	130.000	340.000	340.000	Achieved
7.850.000	8.190.000	8.190.000	75.541	130.000	340.000	340.000	Achieved
7.860.000	8.200.000	8.200.000	75.590	130.000	340.000	340.000	Achieved

Eye Position	Actual End Position	Object Position	Eye Level	Design Speed	Required Distance	Achieved Distance	Status
7.870.000	8.210.000	8.210.000	75.640	130.000	340.000	340.000	Achieved
7.880.000	8.220.000	8.220.000	75.690	130.000	340.000	340.000	Achieved
7.890.000	8.230.000	8.230.000	75.740	130.000	340.000	340.000	Achieved
7.900.000	8.240.000	8.240.000	75.790	130.000	340.000	340.000	Achieved
7.910.000	8.250.000	8.250.000	75.839	130.000	340.000	340.000	Achieved
7.920.000	8.260.000	8.260.000	75.889	130.000	340.000	340.000	Achieved
7.930.000	8.270.000	8.270.000	75.939	130.000	340.000	340.000	Achieved
7.940.000	8.280.000	8.280.000	75.989	130.000	340.000	340.000	Achieved
7.950.000	8.290.000	8.290.000	76.039	130.000	340.000	340.000	Achieved
7.960.000	8.300.000	8.300.000	76.088	130.000	340.000	340.000	Achieved
7.970.000	8.310.000	8.310.000	76.138	130.000	340.000	340.000	Achieved
7.980.000	8.320.000	8.320.000	76.188	130.000	340.000	340.000	Achieved
7.990.000	8.330.000	8.330.000	76.238	130.000	340.000	340.000	Achieved
8.000.000	8.340.000	8.340.000	76.287	130.000	340.000	340.000	Achieved
8.010.000	8.350.000	8.350.000	76.337	130.000	340.000	340.000	Achieved
8.020.000	8.360.000	8.360.000	76.387	130.000	340.000	340.000	Achieved
8.030.000	8.370.000	8.370.000	76.437	130.000	340.000	340.000	Achieved
8.040.000	8.380.000	8.380.000	76.485	130.000	340.000	340.000	Achieved
8.050.000	8.390.000	8.390.000	76.528	130.000	340.000	340.000	Achieved
8.060.000	8.400.000	8.400.000	76.571	130.000	340.000	340.000	Achieved
8.070.000	8.410.000	8.410.000	76.608	130.000	340.000	340.000	Achieved
8.080.000	8.420.000	8.420.000	76.644	130.000	340.000	340.000	Achieved
8.090.000	8.430.000	8.430.000	76.674	130.000	340.000	340.000	Achieved
8.100.000	8.440.000	8.440.000	76.704	130.000	340.000	340.000	Achieved
8.110.000	8.450.000	8.450.000	76.727	130.000	340.000	340.000	Achieved
8.120.000	8.460.000	8.460.000	76.750	130.000	340.000	340.000	Achieved
8.130.000	8.470.000	8.470.000	76.766	130.000	340.000	340.000	Achieved
8.140.000	8.480.000	8.480.000	76.783	130.000	340.000	340.000	Achieved
8.150.000	8.490.000	8.490.000	76.792	130.000	340.000	340.000	Achieved
8.160.000	8.500.000	8.500.000	76.802	130.000	340.000	340.000	Achieved
8.170.000	8.510.000	8.510.000	76.805	130.000	340.000	340.000	Achieved
8.180.000	8.520.000	8.520.000	76.808	130.000	340.000	340.000	Achieved
8.190.000	8.530.000	8.530.000	76.805	130.000	340.000	340.000	Achieved
8.200.000	8.540.000	8.540.000	76.801	130.000	340.000	340.000	Achieved
8.210.000	8.550.000	8.550.000	76.791	130.000	340.000	340.000	Achieved
8.220.000	8.560.000	8.560.000	76.781	130.000	340.000	340.000	Achieved
8.230.000	8.570.000	8.570.000	76.764	130.000	340.000	340.000	Achieved
8.240.000	8.580.000	8.580.000	76.747	130.000	340.000	340.000	Achieved
8.250.000	8.590.000	8.590.000	76.723	130.000	340.000	340.000	Achieved
8.260.000	8.600.000	8.600.000	76.700	130.000	340.000	340.000	Achieved
8.270.000	8.610.000	8.610.000	76.670	130.000	340.000	340.000	Achieved
8.280.000	8.620.000	8.620.000	76.639	130.000	340.000	340.000	Achieved
8.290.000	8.630.000	8.630.000	76.602	130.000	340.000	340.000	Achieved
8.300.000	8.640.000	8.640.000	76.566	130.000	340.000	340.000	Achieved
8.310.000	8.650.000	8.650.000	76.522	130.000	340.000	340.000	Achieved
8.320.000	8.660.000	8.660.000	76.478	130.000	340.000	340.000	Achieved
8.330.000	8.670.000	8.670.000	76.428	130.000	340.000	340.000	Achieved
8.340.000	8.680.000	8.680.000	76.378	130.000	340.000	340.000	Achieved
8.350.000	8.690.000	8.690.000	76.321	130.000	340.000	340.000	Achieved
8.360.000	8.700.000	8.700.000	76.264	130.000	340.000	340.000	Achieved
8.370.000	8.710.000	8.710.000	76.201	130.000	340.000	340.000	Achieved
8.380.000	8.720.000	8.720.000	76.137	130.000	340.000	340.000	Achieved
8.390.000	8.730.000	8.730.000	76.067	130.000	340.000	340.000	Achieved
8.400.000	8.740.000	8.740.000	75.997	130.000	340.000	340.000	Achieved
8.410.000	8.750.000	8.750.000	75.920	130.000	340.000	340.000	Achieved
8.420.000	8.760.000	8.760.000	75.843	130.000	340.000	340.000	Achieved
8.430.000	8.770.000	8.770.000	75.759	130.000	340.000	340.000	Achieved
8.440.000	8.780.000	8.780.000	75.676	130.000	340.000	340.000	Achieved
8.450.000	8.790.000	8.790.000	75.585	130.000	340.000	340.000	Achieved
8.460.000	8.800.000	8.800.000	75.495	130.000	340.000	340.000	Achieved
8.470.000	8.810.000	8.810.000	75.398	130.000	340.000	340.000	Achieved
8.480.000	8.820.000	8.820.000	75.301	130.000	340.000	340.000	Achieved
8.490.000	8.830.000	8.830.000	75.198	130.000	340.000	340.000	Achieved
8.500.000	8.840.000	8.840.000	75.094	130.000	340.000	340.000	Achieved
8.510.000	8.850.000	8.850.000	74.984	130.000	340.000	340.000	Achieved
8.520.000	8.860.000	8.860.000	74.874	130.000	340.000	340.000	Achieved
8.530.000	8.870.000	8.870.000	74.757	130.000	340.000	340.000	Achieved
8.540.000	8.880.000	8.880.000	74.640	130.000	340.000	340.000	Achieved
8.550.000	8.890.000	8.890.000	74.516	130.000	340.000	340.000	Achieved
8.560.000	8.900.000	8.900.000	74.393	130.000	340.000	340.000	Achieved
8.570.000	8.910.000	8.910.000	74.262	130.000	340.000	340.000	Achieved
8.580.000	8.920.000	8.920.000	74.132	130.000	340.000	340.000	Achieved
8.590.000	8.930.000	8.930.000	73.995	130.000	340.000	340.000	Achieved

Eye Position	Actual End Position	Object Position	Eye Level	Design Speed	Required Distance	Achieved Distance	Status
8.600.000	8.940.000	8.940.000	73.858	130.000	340.000	340.000	Achieved
8.610.000	8.950.000	8.950.000	73.715	130.000	340.000	340.000	Achieved
8.620.000	8.960.000	8.960.000	73.571	130.000	340.000	340.000	Achieved
8.630.000	8.970.000	8.970.000	73.421	130.000	340.000	340.000	Achieved
8.640.000	8.980.000	8.980.000	73.271	130.000	340.000	340.000	Achieved
8.650.000	8.990.000	8.990.000	73.114	130.000	340.000	340.000	Achieved
8.660.000	9.000.000	9.000.000	72.957	130.000	340.000	340.000	Achieved
8.670.000	9.010.000	9.010.000	72.793	130.000	340.000	340.000	Achieved
8.680.000	9.020.000	9.020.000	72.630	130.000	340.000	340.000	Achieved
8.690.000	9.030.000	9.030.000	72.459	130.000	340.000	340.000	Achieved
8.700.000	9.040.000	9.040.000	72.289	130.000	340.000	340.000	Achieved
8.710.000	9.050.000	9.050.000	72.114	130.000	340.000	340.000	Achieved
8.720.000	9.060.000	9.060.000	71.939	130.000	340.000	340.000	Achieved
8.730.000	9.070.000	9.070.000	71.763	130.000	340.000	340.000	Achieved
8.740.000	9.080.000	9.080.000	71.587	130.000	340.000	340.000	Achieved
8.750.000	9.090.000	9.090.000	71.412	130.000	340.000	340.000	Achieved
8.760.000	9.100.000	9.100.000	71.236	130.000	340.000	340.000	Achieved
8.770.000	9.110.000	9.110.000	71.061	130.000	340.000	340.000	Achieved
8.780.000	9.120.000	9.120.000	70.885	130.000	340.000	340.000	Achieved
8.790.000	9.130.000	9.130.000	70.709	130.000	340.000	340.000	Achieved
8.800.000	9.140.000	9.140.000	70.534	130.000	340.000	340.000	Achieved
8.810.000	9.150.000	9.150.000	70.358	130.000	340.000	340.000	Achieved
8.820.000	9.160.000	9.160.000	70.183	130.000	340.000	340.000	Achieved
8.830.000	9.170.000	9.170.000	70.007	130.000	340.000	340.000	Achieved
8.840.000	9.180.000	9.180.000	69.831	130.000	340.000	340.000	Achieved
8.850.000	9.190.000	9.190.000	69.656	130.000	340.000	340.000	Achieved
8.860.000	9.200.000	9.200.000	69.480	130.000	340.000	340.000	Achieved

Eye Position	Actual End Position	Object Position	Eye Level	Design Speed	Required Distance	Achieved Distance	Status
9.199.225	8.859.225	8.859.225	63.524	130.000	340.000	340.000	Achieved
9.189.225	8.849.225	8.849.225	63.699	130.000	340.000	340.000	Achieved
9.179.225	8.839.225	8.839.225	63.875	130.000	340.000	340.000	Achieved
9.169.225	8.829.225	8.829.225	64.051	130.000	340.000	340.000	Achieved
9.159.225	8.819.225	8.819.225	64.226	130.000	340.000	340.000	Achieved
9.149.225	8.809.225	8.809.225	64.402	130.000	340.000	340.000	Achieved
9.139.225	8.799.225	8.799.225	64.577	130.000	340.000	340.000	Achieved
9.129.225	8.789.225	8.789.225	64.753	130.000	340.000	340.000	Achieved
9.119.225	8.779.225	8.779.225	64.929	130.000	340.000	340.000	Achieved
9.109.225	8.769.225	8.769.225	65.104	130.000	340.000	340.000	Achieved
9.099.225	8.759.225	8.759.225	65.280	130.000	340.000	340.000	Achieved
9.089.225	8.749.225	8.749.225	65.455	130.000	340.000	340.000	Achieved
9.079.225	8.739.225	8.739.225	65.631	130.000	340.000	340.000	Achieved
9.069.225	8.729.225	8.729.225	65.807	130.000	340.000	340.000	Achieved
9.059.225	8.719.225	8.719.225	65.982	130.000	340.000	340.000	Achieved
9.049.225	8.709.225	8.709.225	66.158	130.000	340.000	340.000	Achieved
9.039.225	8.699.225	8.699.225	66.333	130.000	340.000	340.000	Achieved
9.029.225	8.689.225	8.689.225	66.509	130.000	340.000	340.000	Achieved
9.019.225	8.679.225	8.679.225	66.684	130.000	340.000	340.000	Achieved
9.009.225	8.669.225	8.669.225	66.860	130.000	340.000	340.000	Achieved
8.999.225	8.659.225	8.659.225	67.036	130.000	340.000	340.000	Achieved
8.989.225	8.649.225	8.649.225	67.211	130.000	340.000	340.000	Achieved
8.979.225	8.639.225	8.639.225	67.387	130.000	340.000	340.000	Achieved
8.969.225	8.629.225	8.629.225	67.562	130.000	340.000	340.000	Achieved
8.959.225	8.619.225	8.619.225	67.738	130.000	340.000	340.000	Achieved
8.949.225	8.609.225	8.609.225	67.914	130.000	340.000	340.000	Achieved
8.939.225	8.599.225	8.599.225	68.089	130.000	340.000	340.000	Achieved
8.929.225	8.589.225	8.589.225	68.265	130.000	340.000	340.000	Achieved
8.919.225	8.579.225	8.579.225	68.440	130.000	340.000	340.000	Achieved
8.909.225	8.569.225	8.569.225	68.616	130.000	340.000	340.000	Achieved
8.899.225	8.559.225	8.559.225	68.792	130.000	340.000	340.000	Achieved
8.889.225	8.549.225	8.549.225	68.967	130.000	340.000	340.000	Achieved
8.879.225	8.539.225	8.539.225	69.143	130.000	340.000	340.000	Achieved
8.869.225	8.529.225	8.529.225	69.318	130.000	340.000	340.000	Achieved
8.859.225	8.519.225	8.519.225	69.494	130.000	340.000	340.000	Achieved
8.849.225	8.509.225	8.509.225	69.670	130.000	340.000	340.000	Achieved
8.839.225	8.499.225	8.499.225	69.845	130.000	340.000	340.000	Achieved
8.829.225	8.489.225	8.489.225	70.021	130.000	340.000	340.000	Achieved
8.819.225	8.479.225	8.479.225	70.196	130.000	340.000	340.000	Achieved
8.809.225	8.469.225	8.469.225	70.372	130.000	340.000	340.000	Achieved
8.799.225	8.459.225	8.459.225	70.547	130.000	340.000	340.000	Achieved
8.789.225	8.449.225	8.449.225	70.723	130.000	340.000	340.000	Achieved
8.779.225	8.439.225	8.439.225	70.899	130.000	340.000	340.000	Achieved
8.769.225	8.429.225	8.429.225	71.074	130.000	340.000	340.000	Achieved
8.759.225	8.419.225	8.419.225	71.250	130.000	340.000	340.000	Achieved
8.749.225	8.409.225	8.409.225	71.425	130.000	340.000	340.000	Achieved
8.739.225	8.399.225	8.399.225	71.601	130.000	340.000	340.000	Achieved
8.729.225	8.389.225	8.389.225	71.777	130.000	340.000	340.000	Achieved
8.719.225	8.379.225	8.379.225	71.952	130.000	340.000	340.000	Achieved
8.709.225	8.369.225	8.369.225	72.128	130.000	340.000	340.000	Achieved
8.699.225	8.359.225	8.359.225	72.302	130.000	340.000	340.000	Achieved
8.689.225	8.349.225	8.349.225	72.473	130.000	340.000	340.000	Achieved
8.679.225	8.339.225	8.339.225	72.642	130.000	340.000	340.000	Achieved
8.669.225	8.329.225	8.329.225	72.806	130.000	340.000	340.000	Achieved
8.659.225	8.319.225	8.319.225	72.969	130.000	340.000	340.000	Achieved
8.649.225	8.309.225	8.309.225	73.126	130.000	340.000	340.000	Achieved
8.639.225	8.299.225	8.299.225	73.282	130.000	340.000	340.000	Achieved
8.629.225	8.289.225	8.289.225	73.433	130.000	340.000	340.000	Achieved
8.619.225	8.279.225	8.279.225	73.582	130.000	340.000	340.000	Achieved
8.609.225	8.269.225	8.269.225	73.726	130.000	340.000	340.000	Achieved
8.599.225	8.259.225	8.259.225	73.869	130.000	340.000	340.000	Achieved
8.589.225	8.249.225	8.249.225	74.006	130.000	340.000	340.000	Achieved
8.579.225	8.239.225	8.239.225	74.142	130.000	340.000	340.000	Achieved
8.569.225	8.229.225	8.229.225	74.273	130.000	340.000	340.000	Achieved
8.559.225	8.219.225	8.219.225	74.402	130.000	340.000	340.000	Achieved
8.549.225	8.209.225	8.209.225	74.526	130.000	340.000	340.000	Achieved
8.539.225	8.199.225	8.199.225	74.649	130.000	340.000	340.000	Achieved
8.529.225	8.189.225	8.189.225	74.766	130.000	340.000	340.000	Achieved
8.519.225	8.179.225	8.179.225	74.882	130.000	340.000	340.000	Achieved
8.509.225	8.169.225	8.169.225	74.992	130.000	340.000	340.000	Achieved
8.499.225	8.159.225	8.159.225	75.102	130.000	340.000	340.000	Achieved
8.489.225	8.149.225	8.149.225	75.206	130.000	340.000	340.000	Achieved
8.479.225	8.139.225	8.139.225	75.309	130.000	340.000	340.000	Achieved

Eye Position	Actual End Position	Object Position	Eye Level	Design Speed	Required Distance	Achieved Distance	Status
8.469.225	8.129.225	8.129.225	75.406	130.000	340.000	340.000	Achieved
8.459.225	8.119.225	8.119.225	75.502	130.000	340.000	340.000	Achieved
8.449.225	8.109.225	8.109.225	75.592	130.000	340.000	340.000	Achieved
8.439.225	8.099.225	8.099.225	75.682	130.000	340.000	340.000	Achieved
8.429.225	8.089.225	8.089.225	75.766	130.000	340.000	340.000	Achieved
8.419.225	8.079.225	8.079.225	75.849	130.000	340.000	340.000	Achieved
8.409.225	8.069.225	8.069.225	75.926	130.000	340.000	340.000	Achieved
8.399.225	8.059.225	8.059.225	76.002	130.000	340.000	340.000	Achieved
8.389.225	8.049.225	8.049.225	76.072	130.000	340.000	340.000	Achieved
8.379.225	8.039.225	8.039.225	76.142	130.000	340.000	340.000	Achieved
8.369.225	8.029.225	8.029.225	76.205	130.000	340.000	340.000	Achieved
8.359.225	8.019.225	8.019.225	76.269	130.000	340.000	340.000	Achieved
8.349.225	8.009.225	8.009.225	76.325	130.000	340.000	340.000	Achieved
8.339.225	7.999.225	7.999.225	76.382	130.000	340.000	340.000	Achieved
8.329.225	7.989.225	7.989.225	76.432	130.000	340.000	340.000	Achieved
8.319.225	7.979.225	7.979.225	76.482	130.000	340.000	340.000	Achieved
8.309.225	7.969.225	7.969.225	76.525	130.000	340.000	340.000	Achieved
8.299.225	7.959.225	7.959.225	76.568	130.000	340.000	340.000	Achieved
8.289.225	7.949.225	7.949.225	76.605	130.000	340.000	340.000	Achieved
8.279.225	7.939.225	7.939.225	76.642	130.000	340.000	340.000	Achieved
8.269.225	7.929.225	7.929.225	76.672	130.000	340.000	340.000	Achieved
8.259.225	7.919.225	7.919.225	76.702	130.000	340.000	340.000	Achieved
8.249.225	7.909.225	7.909.225	76.725	130.000	340.000	340.000	Achieved
8.239.225	7.899.225	7.899.225	76.748	130.000	340.000	340.000	Achieved
8.229.225	7.889.225	7.889.225	76.765	130.000	340.000	340.000	Achieved
8.219.225	7.879.225	7.879.225	76.782	130.000	340.000	340.000	Achieved
8.209.225	7.869.225	7.869.225	76.792	130.000	340.000	340.000	Achieved
8.199.225	7.859.225	7.859.225	76.801	130.000	340.000	340.000	Achieved
8.189.225	7.849.225	7.849.225	76.805	130.000	340.000	340.000	Achieved
8.179.225	7.839.225	7.839.225	76.808	130.000	340.000	340.000	Achieved
8.169.225	7.829.225	7.829.225	76.805	130.000	340.000	340.000	Achieved
8.159.225	7.819.225	7.819.225	76.801	130.000	340.000	340.000	Achieved
8.149.225	7.809.225	7.809.225	76.792	130.000	340.000	340.000	Achieved
8.139.225	7.799.225	7.799.225	76.781	130.000	340.000	340.000	Achieved
8.129.225	7.789.225	7.789.225	76.765	130.000	340.000	340.000	Achieved
8.119.225	7.779.225	7.779.225	76.748	130.000	340.000	340.000	Achieved
8.109.225	7.769.225	7.769.225	76.725	130.000	340.000	340.000	Achieved
8.099.225	7.759.225	7.759.225	76.701	130.000	340.000	340.000	Achieved
8.089.225	7.749.225	7.749.225	76.671	130.000	340.000	340.000	Achieved
8.079.225	7.739.225	7.739.225	76.641	130.000	340.000	340.000	Achieved
8.069.225	7.729.225	7.729.225	76.605	130.000	340.000	340.000	Achieved
8.059.225	7.719.225	7.719.225	76.568	130.000	340.000	340.000	Achieved
8.049.225	7.709.225	7.709.225	76.525	130.000	340.000	340.000	Achieved
8.039.225	7.699.225	7.699.225	76.481	130.000	340.000	340.000	Achieved
8.029.225	7.689.225	7.689.225	76.433	130.000	340.000	340.000	Achieved
8.019.225	7.679.225	7.679.225	76.383	130.000	340.000	340.000	Achieved
8.009.225	7.669.225	7.669.225	76.333	130.000	340.000	340.000	Achieved
7.999.225	7.659.225	7.659.225	76.284	130.000	340.000	340.000	Achieved
7.989.225	7.649.225	7.649.225	76.234	130.000	340.000	340.000	Achieved
7.979.225	7.639.225	7.639.225	76.184	130.000	340.000	340.000	Achieved
7.969.225	7.629.225	7.629.225	76.134	130.000	340.000	340.000	Achieved
7.959.225	7.619.225	7.619.225	76.084	130.000	340.000	340.000	Achieved
7.949.225	7.609.225	7.609.225	76.035	130.000	340.000	340.000	Achieved
7.939.225	7.599.225	7.599.225	75.985	130.000	340.000	340.000	Achieved
7.929.225	7.589.225	7.589.225	75.935	130.000	340.000	340.000	Achieved
7.919.225	7.579.225	7.579.225	75.885	130.000	340.000	340.000	Achieved
7.909.225	7.569.225	7.569.225	75.835	130.000	340.000	340.000	Achieved
7.899.225	7.559.225	7.559.225	75.786	130.000	340.000	340.000	Achieved
7.889.225	7.549.225	7.549.225	75.736	130.000	340.000	340.000	Achieved
7.879.225	7.539.225	7.539.225	75.686	130.000	340.000	340.000	Achieved
7.869.225	7.529.225	7.529.225	75.636	130.000	340.000	340.000	Achieved
7.859.225	7.519.225	7.519.225	75.586	130.000	340.000	340.000	Achieved
7.849.225	7.509.225	7.509.225	75.537	130.000	340.000	340.000	Achieved
7.839.225	7.499.225	7.499.225	75.487	130.000	340.000	340.000	Achieved
7.829.225	7.489.225	7.489.225	75.437	130.000	340.000	340.000	Achieved
7.819.225	7.479.225	7.479.225	75.387	130.000	340.000	340.000	Achieved
7.809.225	7.469.225	7.469.225	75.338	130.000	340.000	340.000	Achieved
7.799.225	7.459.225	7.459.225	75.288	130.000	340.000	340.000	Achieved
7.789.225	7.449.225	7.449.225	75.238	130.000	340.000	340.000	Achieved
7.779.225	7.439.225	7.439.225	75.188	130.000	340.000	340.000	Achieved
7.769.225	7.429.225	7.429.225	75.138	130.000	340.000	340.000	Achieved
7.759.225	7.419.225	7.419.225	75.089	130.000	340.000	340.000	Achieved
7.749.225	7.409.225	7.409.225	75.039	130.000	340.000	340.000	Achieved

Eye Position	Actual End Position	Object Position	Eye Level	Design Speed	Required Distance	Achieved Distance	Status
7.739.225	7.399.225	7.399.225	74.989	130.000	340.000	340.000	Achieved
7.729.225	7.389.225	7.389.225	74.939	130.000	340.000	340.000	Achieved
7.719.225	7.379.225	7.379.225	74.889	130.000	340.000	340.000	Achieved
7.709.225	7.369.225	7.369.225	74.840	130.000	340.000	340.000	Achieved
7.699.225	7.359.225	7.359.225	74.790	130.000	340.000	340.000	Achieved
7.689.225	7.349.225	7.349.225	74.740	130.000	340.000	340.000	Achieved
7.679.225	7.339.226	7.339.226	74.690	130.000	340.000	340.000	Achieved
7.669.225	7.329.225	7.329.225	74.640	130.000	340.000	340.000	Achieved
7.649.225	7.309.225	7.309.225	74.541	130.000	340.000	340.000	Achieved
7.629.225	7.289.224	7.289.224	74.441	130.000	340.000	340.001	Achieved
7.609.225	7.269.225	7.269.225	74.342	130.000	340.000	340.000	Achieved
7.569.225	7.229.225	7.229.225	74.142	130.000	340.000	340.000	Achieved
7.549.225	7.209.225	7.209.225	74.043	130.000	340.000	340.000	Achieved
7.529.225	7.189.223	7.189.223	73.943	130.000	340.000	340.003	Achieved
7.509.225	7.169.225	7.169.225	73.844	130.000	340.000	340.001	Achieved
7.489.225	7.149.225	7.149.225	73.744	130.000	340.000	340.000	Achieved
7.479.225	7.139.225	7.139.225	73.694	130.000	340.000	340.000	Achieved
7.469.225	7.129.225	7.129.225	73.644	130.000	340.000	340.000	Achieved
7.459.225	7.119.225	7.119.225	73.595	130.000	340.000	340.000	Achieved
7.449.225	7.109.225	7.109.225	73.545	130.000	340.000	340.000	Achieved
7.439.225	7.099.225	7.099.225	73.495	130.000	340.000	340.000	Achieved
7.429.225	7.089.225	7.089.225	73.445	130.000	340.000	340.000	Achieved
7.419.225	7.079.225	7.079.225	73.395	130.000	340.000	340.000	Achieved
7.409.225	7.069.225	7.069.225	73.346	130.000	340.000	340.000	Achieved
7.399.225	7.059.225	7.059.225	73.296	130.000	340.000	340.000	Achieved
7.389.225	7.049.225	7.049.225	73.246	130.000	340.000	340.000	Achieved
7.379.225	7.039.225	7.039.225	73.196	130.000	340.000	340.000	Achieved
7.369.225	7.029.225	7.029.225	73.146	130.000	340.000	340.000	Achieved
7.359.225	7.019.225	7.019.225	73.097	130.000	340.000	340.000	Achieved
7.349.225	7.009.225	7.009.225	73.061	130.000	340.000	340.000	Achieved
7.339.226	6.999.225	6.999.225	73.162	130.000	340.000	340.000	Achieved
7.329.225	6.989.225	6.989.225	73.248	130.000	340.000	340.000	Achieved
7.319.227	6.979.225	6.979.225	73.227	130.000	340.000	340.002	Achieved
7.309.225	6.969.225	6.969.225	73.180	130.000	340.000	340.000	Achieved
7.299.227	6.959.225	6.959.225	73.136	130.000	340.000	340.002	Achieved
7.289.224	6.949.225	6.949.225	73.091	130.000	340.000	339.999	Achieved
7.279.228	6.939.225	6.939.225	73.046	130.000	340.000	340.003	Achieved
7.269.225	6.929.225	6.929.225	73.001	130.000	340.000	340.000	Achieved
7.259.226	6.919.225	6.919.225	72.956	130.000	340.000	340.001	Achieved
7.249.227	6.909.225	6.909.225	72.911	130.000	340.000	340.001	Achieved
7.239.230	6.899.225	6.899.225	72.867	130.000	340.000	340.005	Achieved
7.229.225	6.889.225	6.889.225	72.821	130.000	340.000	340.000	Achieved
7.219.231	6.879.225	6.879.225	72.777	130.000	340.000	340.006	Achieved
7.209.225	6.869.225	6.869.225	72.731	130.000	340.000	340.000	Achieved
7.199.229	6.859.225	6.859.225	72.687	130.000	340.000	340.004	Achieved
7.179.232	6.839.225	6.839.225	72.597	130.000	340.000	340.007	Achieved
7.169.225	6.829.225	6.829.225	72.551	130.000	340.000	339.999	Achieved
7.159.228	6.819.225	6.819.225	72.507	130.000	340.000	340.002	Achieved
7.149.225	6.809.225	6.809.225	72.461	130.000	340.000	340.000	Achieved
7.139.225	6.799.225	6.799.225	72.411	130.000	340.000	340.000	Achieved
7.129.225	6.789.225	6.789.225	72.361	130.000	340.000	340.000	Achieved
7.119.225	6.779.225	6.779.225	72.311	130.000	340.000	340.000	Achieved
7.109.225	6.769.225	6.769.225	72.262	130.000	340.000	340.000	Achieved
7.099.225	6.759.225	6.759.225	72.212	130.000	340.000	340.000	Achieved
7.089.225	6.749.225	6.749.225	72.162	130.000	340.000	340.000	Achieved
7.079.225	6.739.225	6.739.225	72.112	130.000	340.000	340.000	Achieved
7.069.225	6.729.225	6.729.225	72.063	130.000	340.000	340.000	Achieved
7.059.225	6.719.225	6.719.225	72.012	130.000	340.000	340.000	Achieved
7.049.225	6.709.225	6.709.225	71.963	130.000	340.000	340.000	Achieved
7.039.225	6.699.225	6.699.225	71.913	130.000	340.000	340.000	Achieved
7.029.225	6.689.225	6.689.225	71.863	130.000	340.000	340.000	Achieved
7.019.225	6.679.225	6.679.225	71.813	130.000	340.000	340.000	Achieved
7.009.225	6.669.225	6.669.225	71.763	130.000	340.000	340.000	Achieved
6.999.225	6.659.225	6.659.225	71.714	130.000	340.000	340.000	Achieved
6.989.225	6.649.225	6.649.225	71.664	130.000	340.000	340.000	Achieved
6.979.225	6.639.225	6.639.225	71.614	130.000	340.000	340.000	Achieved
6.969.225	6.629.225	6.629.225	71.565	130.000	340.000	340.000	Achieved
6.959.225	6.619.225	6.619.225	71.514	130.000	340.000	340.000	Achieved
6.949.225	6.609.225	6.609.225	71.465	130.000	340.000	340.000	Achieved
6.939.225	6.599.225	6.599.225	71.415	130.000	340.000	340.000	Achieved
6.929.225	6.589.225	6.589.225	71.366	130.000	340.000	340.000	Achieved
6.919.225	6.579.225	6.579.225	71.315	130.000	340.000	340.000	Achieved
6.909.225	6.569.225	6.569.225	71.266	130.000	340.000	340.000	Achieved

Eye Position	Actual End Position	Object Position	Eye Level	Design Speed	Required Distance	Achieved Distance	Status
6.899.225	6.559.225	6.559.225	71.216	130.000	340.000	340.000	Achieved
6.889.225	6.549.225	6.549.225	71.166	130.000	340.000	340.000	Achieved
6.879.225	6.539.225	6.539.225	71.116	130.000	340.000	340.000	Achieved
6.869.225	6.529.225	6.529.225	71.066	130.000	340.000	340.000	Achieved
6.859.225	6.519.225	6.519.225	71.016	130.000	340.000	340.000	Achieved
6.849.225	6.509.225	6.509.225	70.967	130.000	340.000	340.000	Achieved
6.839.225	6.499.225	6.499.225	70.917	130.000	340.000	340.000	Achieved
6.829.225	6.489.225	6.489.225	70.867	130.000	340.000	340.000	Achieved
6.819.225	6.479.225	6.479.225	70.817	130.000	340.000	340.000	Achieved
6.809.225	6.469.225	6.469.225	70.768	130.000	340.000	340.000	Achieved
6.799.225	6.459.225	6.459.225	70.718	130.000	340.000	340.000	Achieved
6.789.225	6.449.225	6.449.225	70.668	130.000	340.000	340.000	Achieved
6.779.225	6.439.225	6.439.225	70.618	130.000	340.000	340.000	Achieved
6.769.225	6.429.225	6.429.225	70.569	130.000	340.000	340.000	Achieved
6.759.225	6.419.225	6.419.225	70.518	130.000	340.000	340.000	Achieved
6.749.225	6.409.225	6.409.225	70.469	130.000	340.000	340.000	Achieved
6.739.225	6.399.225	6.399.225	70.421	130.000	340.000	340.000	Achieved
6.729.225	6.389.225	6.389.225	70.377	130.000	340.000	340.000	Achieved
6.719.225	6.379.225	6.379.225	70.335	130.000	340.000	340.000	Achieved
6.709.225	6.369.225	6.369.225	70.298	130.000	340.000	340.000	Achieved
6.699.225	6.359.225	6.359.225	70.262	130.000	340.000	340.000	Achieved
6.689.225	6.349.225	6.349.225	70.231	130.000	340.000	340.000	Achieved
6.679.225	6.339.225	6.339.225	70.203	130.000	340.000	340.000	Achieved
6.669.225	6.329.225	6.329.225	70.178	130.000	340.000	340.000	Achieved
6.659.225	6.319.225	6.319.225	70.157	130.000	340.000	340.000	Achieved
6.649.225	6.309.225	6.309.225	70.140	130.000	340.000	340.000	Achieved
6.639.225	6.299.225	6.299.225	70.124	130.000	340.000	340.000	Achieved
6.629.225	6.289.225	6.289.225	70.114	130.000	340.000	340.000	Achieved
6.619.225	6.279.225	6.279.225	70.105	130.000	340.000	340.000	Achieved
6.609.225	6.269.225	6.269.225	70.102	130.000	340.000	340.000	Achieved
6.599.225	6.259.225	6.259.225	70.099	130.000	340.000	340.000	Achieved
6.589.225	6.249.225	6.249.225	70.103	130.000	340.000	340.000	Achieved
6.579.225	6.239.225	6.239.225	70.107	130.000	340.000	340.000	Achieved
6.569.225	6.229.225	6.229.225	70.117	130.000	340.000	340.000	Achieved
6.559.225	6.219.225	6.219.225	70.127	130.000	340.000	340.000	Achieved
6.549.225	6.209.225	6.209.225	70.143	130.000	340.000	340.000	Achieved
6.539.225	6.199.225	6.199.225	70.161	130.000	340.000	340.000	Achieved
6.529.225	6.189.225	6.189.225	70.183	130.000	340.000	340.000	Achieved
6.519.225	6.179.225	6.179.225	70.208	130.000	340.000	340.000	Achieved
6.509.225	6.169.225	6.169.225	70.237	130.000	340.000	340.000	Achieved
6.499.225	6.159.225	6.159.225	70.269	130.000	340.000	340.000	Achieved
6.489.225	6.149.225	6.149.225	70.305	130.000	340.000	340.000	Achieved
6.479.225	6.139.225	6.139.225	70.343	130.000	340.000	340.000	Achieved
6.469.225	6.129.225	6.129.225	70.386	130.000	340.000	340.000	Achieved
6.459.225	6.119.225	6.119.225	70.430	130.000	340.000	340.000	Achieved
6.449.225	6.109.225	6.109.225	70.481	130.000	340.000	340.000	Achieved
6.439.225	6.099.225	6.099.225	70.531	130.000	340.000	340.000	Achieved
6.429.225	6.089.225	6.089.225	70.589	130.000	340.000	340.000	Achieved
6.409.225	6.069.225	6.069.225	70.709	130.000	340.000	340.001	Achieved
6.389.225	6.049.222	6.049.222	70.842	130.000	340.000	340.003	Achieved
6.369.225	6.029.225	6.029.225	70.989	130.000	340.000	340.001	Achieved
6.329.225	5.989.225	5.989.225	71.301	130.000	340.000	340.001	Achieved
6.309.225	5.969.225	5.969.225	71.458	130.000	340.000	340.000	Achieved
6.289.225	5.949.224	5.949.224	71.614	130.000	340.000	340.001	Achieved
6.269.225	5.929.225	5.929.225	71.771	130.000	340.000	340.000	Achieved
6.259.225	5.919.226	5.919.226	71.848	130.000	340.000	340.000	Achieved
6.249.225	5.909.225	5.909.225	71.927	130.000	340.000	340.000	Achieved
6.239.225	5.899.226	5.899.226	72.005	130.000	340.000	340.000	Achieved
6.229.225	5.889.225	5.889.225	72.084	130.000	340.000	340.000	Achieved
6.219.225	5.879.225	5.879.225	72.161	130.000	340.000	340.000	Achieved
6.209.225	5.869.225	5.869.225	72.240	130.000	340.000	340.000	Achieved
6.199.225	5.859.225	5.859.225	72.318	130.000	340.000	340.000	Achieved
6.189.225	5.849.226	5.849.226	72.396	130.000	340.000	340.000	Achieved
6.179.225	5.839.223	5.839.223	72.474	130.000	340.000	340.002	Achieved
6.169.225	5.829.225	5.829.225	72.552	130.000	340.000	340.000	Achieved
6.159.225	5.819.225	5.819.225	72.630	130.000	340.000	340.001	Achieved
6.149.225	5.809.225	5.809.225	72.709	130.000	340.000	340.001	Achieved
6.139.225	5.799.222	5.799.222	72.787	130.000	340.000	340.003	Achieved
6.129.225	5.789.226	5.789.226	72.865	130.000	340.000	340.000	Achieved
6.119.225	5.779.221	5.779.221	72.943	130.000	340.000	340.004	Achieved
6.109.225	5.769.226	5.769.226	73.022	130.000	340.000	340.000	Achieved
6.099.225	5.759.222	5.759.222	73.100	130.000	340.000	340.003	Achieved
6.079.233	5.739.219	5.739.219	73.255	130.000	340.000	340.013	Achieved

Eye Position	Actual End Position	Object Position	Eye Level	Design Speed	Required Distance	Achieved Distance	Status
6.059.229	5.719.224	5.719.224	73.402	130.000	340.000	340.005	Achieved
6.039.231	5.699.218	5.699.218	73.548	130.000	340.000	340.013	Achieved
6.019.227	5.679.225	5.679.225	73.695	130.000	340.000	340.001	Achieved
6.009.226	5.669.225	5.669.225	73.768	130.000	340.000	340.001	Achieved
5.999.229	5.659.225	5.659.225	73.842	130.000	340.000	340.004	Achieved
5.989.225	5.649.225	5.649.225	73.914	130.000	340.000	339.999	Achieved
5.979.229	5.639.225	5.639.225	73.989	130.000	340.000	340.004	Achieved
5.969.225	5.629.225	5.629.225	74.061	130.000	340.000	340.000	Achieved
5.959.227	5.619.225	5.619.225	74.135	130.000	340.000	340.002	Achieved
5.939.227	5.599.225	5.599.225	74.282	130.000	340.000	340.002	Achieved
5.929.225	5.589.225	5.589.225	74.354	130.000	340.000	340.000	Achieved
5.919.226	5.579.225	5.579.225	74.429	130.000	340.000	340.000	Achieved
5.909.225	5.569.225	5.569.225	74.502	130.000	340.000	340.000	Achieved
5.899.226	5.559.225	5.559.225	74.534	130.000	340.000	340.000	Achieved
5.889.225	5.549.225	5.549.225	74.530	130.000	340.000	340.000	Achieved
5.879.225	5.539.225	5.539.225	74.561	130.000	340.000	340.000	Achieved
5.869.225	5.529.225	5.529.225	74.557	130.000	340.000	340.000	Achieved
5.859.225	5.519.225	5.519.225	74.587	130.000	340.000	340.000	Achieved
5.849.226	5.509.225	5.509.225	74.641	130.000	340.000	340.000	Achieved
5.829.225	5.489.225	5.489.225	74.787	130.000	340.000	340.000	Achieved
5.819.225	5.479.225	5.479.225	74.862	130.000	340.000	339.999	Achieved
5.809.225	5.469.225	5.469.225	74.935	130.000	340.000	339.999	Achieved
5.799.222	5.469.225	5.469.225	75.009	130.000	340.000	329.997	Not Achieved
5.789.226	5.459.225	5.459.225	75.081	130.000	340.000	330.000	Not Achieved
5.779.221	5.449.225	5.449.225	75.155	130.000	340.000	329.996	Not Achieved
5.769.226	5.439.225	5.439.225	75.227	130.000	340.000	330.000	Not Achieved
5.759.222	5.429.225	5.429.225	75.302	130.000	340.000	329.997	Not Achieved
5.749.228	5.419.225	5.419.225	75.375	130.000	340.000	330.002	Not Achieved
5.739.219	5.409.225	5.409.225	75.449	130.000	340.000	329.994	Not Achieved
5.729.226	5.399.225	5.399.225	75.521	130.000	340.000	330.000	Not Achieved
5.719.224	5.389.225	5.389.225	75.595	130.000	340.000	329.999	Not Achieved
5.709.224	5.379.225	5.379.225	75.668	130.000	340.000	329.998	Not Achieved
5.689.226	5.349.225	5.349.225	75.814	130.000	340.000	340.001	Achieved
5.679.225	5.339.225	5.339.225	75.890	130.000	340.000	340.000	Achieved
5.669.225	5.329.225	5.329.225	75.969	130.000	340.000	340.000	Achieved
5.659.225	5.319.225	5.319.225	76.046	130.000	340.000	340.000	Achieved
5.649.225	5.309.225	5.309.225	76.125	130.000	340.000	340.000	Achieved
5.639.225	5.299.225	5.299.225	76.203	130.000	340.000	340.000	Achieved
5.629.225	5.289.225	5.289.225	76.281	130.000	340.000	340.000	Achieved
5.619.225	5.279.225	5.279.225	76.359	130.000	340.000	340.000	Achieved
5.609.225	5.269.225	5.269.225	76.437	130.000	340.000	340.000	Achieved
5.599.225	5.259.225	5.259.225	76.515	130.000	340.000	340.000	Achieved
5.589.225	5.249.225	5.249.225	76.594	130.000	340.000	340.000	Achieved
5.579.225	5.239.225	5.239.225	76.672	130.000	340.000	340.000	Achieved
5.569.225	5.229.225	5.229.225	76.750	130.000	340.000	340.000	Achieved
5.559.225	5.219.225	5.219.225	76.828	130.000	340.000	340.000	Achieved
5.549.225	5.209.225	5.209.225	76.907	130.000	340.000	340.000	Achieved
5.539.225	5.199.225	5.199.225	76.985	130.000	340.000	340.000	Achieved
5.529.225	5.189.225	5.189.225	77.064	130.000	340.000	340.000	Achieved
5.519.225	5.179.225	5.179.225	77.141	130.000	340.000	340.000	Achieved
5.509.225	5.169.225	5.169.225	77.220	130.000	340.000	340.000	Achieved
5.499.225	5.159.225	5.159.225	77.297	130.000	340.000	340.000	Achieved
5.489.225	5.149.225	5.149.225	77.376	130.000	340.000	340.000	Achieved
5.479.225	5.139.225	5.139.225	77.454	130.000	340.000	340.000	Achieved
5.469.225	5.129.225	5.129.225	77.532	130.000	340.000	340.000	Achieved
5.459.225	5.119.225	5.119.225	77.610	130.000	340.000	340.000	Achieved
5.449.225	5.109.225	5.109.225	77.688	130.000	340.000	340.000	Achieved
5.439.225	5.099.225	5.099.225	77.767	130.000	340.000	340.000	Achieved
5.429.225	5.089.225	5.089.225	77.845	130.000	340.000	340.000	Achieved
5.419.225	5.079.225	5.079.225	77.923	130.000	340.000	340.000	Achieved
5.409.225	5.069.225	5.069.225	78.002	130.000	340.000	340.000	Achieved
5.399.225	5.059.225	5.059.225	78.079	130.000	340.000	340.000	Achieved
5.389.225	5.049.225	5.049.225	78.158	130.000	340.000	340.000	Achieved
5.379.225	5.039.225	5.039.225	78.236	130.000	340.000	340.000	Achieved
5.369.225	5.029.225	5.029.225	78.315	130.000	340.000	340.000	Achieved
5.359.225	5.019.225	5.019.225	78.392	130.000	340.000	340.000	Achieved
5.349.225	5.009.225	5.009.225	78.471	130.000	340.000	340.000	Achieved
5.339.225	4.999.225	4.999.225	78.549	130.000	340.000	340.000	Achieved
5.329.225	4.989.225	4.989.225	78.627	130.000	340.000	340.000	Achieved
5.319.225	4.979.225	4.979.225	78.705	130.000	340.000	340.000	Achieved
5.309.225	4.969.225	4.969.225	78.783	130.000	340.000	340.000	Achieved
5.299.225	4.959.225	4.959.225	78.861	130.000	340.000	340.000	Achieved
5.289.225	4.949.225	4.949.225	78.940	130.000	340.000	340.000	Achieved

Eye Position	Actual End Position	Object Position	Eye Level	Design Speed	Required Distance	Achieved Distance	Status
5.279.225	4.939.225	4.939.225	79.018	130.000	340.000	340.000	Achieved
5.269.225	4.929.225	4.929.225	79.096	130.000	340.000	340.000	Achieved
5.259.225	4.919.225	4.919.225	79.174	130.000	340.000	340.000	Achieved
5.249.225	4.909.225	4.909.225	79.253	130.000	340.000	340.000	Achieved
5.239.225	4.899.225	4.899.225	79.331	130.000	340.000	340.000	Achieved
5.229.225	4.889.225	4.889.225	79.409	130.000	340.000	340.000	Achieved
5.219.225	4.879.225	4.879.225	79.487	130.000	340.000	340.000	Achieved
5.209.225	4.869.225	4.869.225	79.566	130.000	340.000	340.000	Achieved
5.199.225	4.859.225	4.859.225	79.643	130.000	340.000	340.000	Achieved
5.189.225	4.849.225	4.849.225	79.722	130.000	340.000	340.000	Achieved
5.179.225	4.839.225	4.839.225	79.800	130.000	340.000	340.000	Achieved
5.169.225	4.829.225	4.829.225	79.878	130.000	340.000	340.000	Achieved
5.159.225	4.819.225	4.819.225	79.956	130.000	340.000	340.000	Achieved
5.149.225	4.809.225	4.809.225	80.035	130.000	340.000	340.000	Achieved
5.139.225	4.799.225	4.799.225	80.113	130.000	340.000	340.000	Achieved
5.129.225	4.789.225	4.789.225	80.191	130.000	340.000	340.000	Achieved
5.119.225	4.779.225	4.779.225	80.269	130.000	340.000	340.000	Achieved
5.109.225	4.769.225	4.769.225	80.347	130.000	340.000	340.000	Achieved
5.099.225	4.759.225	4.759.225	80.425	130.000	340.000	340.000	Achieved
5.089.225	4.749.225	4.749.225	80.504	130.000	340.000	340.000	Achieved
5.079.225	4.739.225	4.739.225	80.582	130.000	340.000	340.000	Achieved
5.069.225	4.729.225	4.729.225	80.660	130.000	340.000	340.000	Achieved
5.059.225	4.719.225	4.719.225	80.738	130.000	340.000	340.000	Achieved
5.049.225	4.709.225	4.709.225	80.817	130.000	340.000	340.000	Achieved
5.039.225	4.699.225	4.699.225	80.895	130.000	340.000	340.000	Achieved
5.029.225	4.689.225	4.689.225	80.973	130.000	340.000	340.000	Achieved
5.019.225	4.679.225	4.679.225	81.051	130.000	340.000	340.000	Achieved
5.009.225	4.669.225	4.669.225	81.130	130.000	340.000	340.000	Achieved
4.999.225	4.659.225	4.659.225	81.207	130.000	340.000	340.000	Achieved
4.989.225	4.649.225	4.649.225	81.286	130.000	340.000	340.000	Achieved
4.979.225	4.639.225	4.639.225	81.364	130.000	340.000	340.000	Achieved
4.969.225	4.629.225	4.629.225	81.442	130.000	340.000	340.000	Achieved
4.959.225	4.619.225	4.619.225	81.520	130.000	340.000	340.000	Achieved
4.949.225	4.609.225	4.609.225	81.598	130.000	340.000	340.000	Achieved
4.939.225	4.599.225	4.599.225	81.676	130.000	340.000	340.000	Achieved
4.929.225	4.589.225	4.589.225	81.755	130.000	340.000	340.000	Achieved
4.919.225	4.579.225	4.579.225	81.833	130.000	340.000	340.000	Achieved
4.909.225	4.569.225	4.569.225	81.912	130.000	340.000	340.000	Achieved
4.899.225	4.559.225	4.559.225	81.989	130.000	340.000	340.000	Achieved
4.889.225	4.549.225	4.549.225	82.068	130.000	340.000	340.000	Achieved
4.879.225	4.539.225	4.539.225	82.146	130.000	340.000	340.000	Achieved
4.869.225	4.529.225	4.529.225	82.225	130.000	340.000	340.000	Achieved
4.859.225	4.519.225	4.519.225	82.302	130.000	340.000	340.000	Achieved
4.849.225	4.509.225	4.509.225	82.381	130.000	340.000	340.000	Achieved
4.839.225	4.499.225	4.499.225	82.458	130.000	340.000	340.000	Achieved
4.829.225	4.489.225	4.489.225	82.537	130.000	340.000	340.000	Achieved
4.819.225	4.479.225	4.479.225	82.615	130.000	340.000	340.000	Achieved
4.809.225	4.469.225	4.469.225	82.693	130.000	340.000	340.000	Achieved
4.799.225	4.459.225	4.459.225	82.771	130.000	340.000	340.000	Achieved
4.789.225	4.449.225	4.449.225	82.850	130.000	340.000	340.000	Achieved
4.779.225	4.439.225	4.439.225	82.928	130.000	340.000	340.000	Achieved
4.769.225	4.429.225	4.429.225	83.006	130.000	340.000	340.000	Achieved
4.759.225	4.419.225	4.419.225	83.084	130.000	340.000	340.000	Achieved
4.749.225	4.409.225	4.409.225	83.163	130.000	340.000	340.000	Achieved
4.739.225	4.399.225	4.399.225	83.240	130.000	340.000	340.000	Achieved
4.729.225	4.389.225	4.389.225	83.319	130.000	340.000	340.000	Achieved
4.719.225	4.379.225	4.379.225	83.397	130.000	340.000	340.000	Achieved
4.709.225	4.369.225	4.369.225	83.476	130.000	340.000	340.000	Achieved
4.699.225	4.359.225	4.359.225	83.553	130.000	340.000	340.000	Achieved
4.689.225	4.349.225	4.349.225	83.632	130.000	340.000	340.000	Achieved
4.679.225	4.339.225	4.339.225	83.710	130.000	340.000	340.000	Achieved
4.669.225	4.329.225	4.329.225	83.788	130.000	340.000	340.000	Achieved
4.659.225	4.319.218	4.319.218	83.866	130.000	340.000	340.007	Achieved
4.649.225	4.309.226	4.309.226	83.944	130.000	340.000	339.999	Achieved
4.639.225	4.299.224	4.299.224	84.022	130.000	340.000	340.001	Achieved
4.629.225	4.289.224	4.289.224	84.101	130.000	340.000	340.001	Achieved
4.619.225	4.279.220	4.279.220	84.179	130.000	340.000	340.005	Achieved
4.609.225	4.269.226	4.269.226	84.257	130.000	340.000	339.999	Achieved
4.599.225	4.259.220	4.259.220	84.335	130.000	340.000	340.005	Achieved
4.589.225	4.249.226	4.249.226	84.414	130.000	340.000	340.000	Achieved
4.579.225	4.239.223	4.239.223	84.492	130.000	340.000	340.002	Achieved
4.559.225	4.219.222	4.219.222	84.648	130.000	340.000	340.003	Achieved
4.549.225	4.209.226	4.209.226	84.727	130.000	340.000	340.000	Achieved

Eye Position	Actual End Position	Object Position	Eye Level	Design Speed	Required Distance	Achieved Distance	Status
4.539.225	4.199.225	4.199.225	84.804	130.000	340.000	340.001	Achieved
4.529.225	4.189.225	4.189.225	84.883	130.000	340.000	340.000	Achieved
4.519.225	4.179.224	4.179.224	84.961	130.000	340.000	340.002	Achieved
4.509.225	4.169.226	4.169.226	85.039	130.000	340.000	340.000	Achieved
4.499.225	4.159.225	4.159.225	85.117	130.000	340.000	340.000	Achieved
4.489.225	4.149.225	4.149.225	85.195	130.000	340.000	340.000	Achieved
4.479.225	4.139.225	4.139.225	85.274	130.000	340.000	340.000	Achieved
4.469.225	4.129.225	4.129.225	85.352	130.000	340.000	340.000	Achieved
4.459.225	4.119.226	4.119.226	85.430	130.000	340.000	340.000	Achieved
4.449.225	4.109.225	4.109.225	85.508	130.000	340.000	340.000	Achieved
4.439.225	4.099.226	4.099.226	85.586	130.000	340.000	340.000	Achieved
4.429.225	4.089.226	4.089.226	85.665	130.000	340.000	340.000	Achieved
4.409.225	4.069.225	4.069.225	85.822	130.000	340.000	340.000	Achieved
4.389.225	4.049.225	4.049.225	85.978	130.000	340.000	340.000	Achieved
4.369.225	4.029.223	4.029.223	86.134	130.000	340.000	340.002	Achieved
4.349.225	4.009.225	4.009.225	86.290	130.000	340.000	340.000	Achieved
4.339.225	3.999.226	3.999.226	86.368	130.000	340.000	339.999	Achieved
4.309.226	3.969.224	3.969.224	86.611	130.000	340.000	340.002	Achieved
4.289.224	3.949.225	3.949.225	86.777	130.000	340.000	339.999	Achieved
4.269.226	3.929.221	3.929.221	86.943	130.000	340.000	340.005	Achieved
4.249.226	3.909.225	3.909.225	87.109	130.000	340.000	340.000	Achieved
4.229.227	3.889.225	3.889.225	87.276	130.000	340.000	340.002	Achieved
4.209.226	3.869.225	3.869.225	87.441	130.000	340.000	340.000	Achieved
4.199.225	3.859.225	3.859.225	87.525	130.000	340.000	339.999	Achieved
4.189.225	3.849.225	3.849.225	87.607	130.000	340.000	340.000	Achieved
4.169.226	3.829.225	3.829.225	87.773	130.000	340.000	340.000	Achieved
4.159.225	3.819.225	3.819.225	87.857	130.000	340.000	340.000	Achieved
4.149.225	3.809.225	3.809.225	87.949	130.000	340.000	340.000	Achieved
4.139.225	3.799.225	3.799.225	88.103	130.000	340.000	340.000	Achieved
4.129.225	3.789.225	3.789.225	88.249	130.000	340.000	340.000	Achieved
4.119.226	3.779.225	3.779.225	88.389	130.000	340.000	340.000	Achieved
4.109.225	3.769.225	3.769.225	88.527	130.000	340.000	340.000	Achieved
4.099.226	3.759.225	3.759.225	88.656	130.000	340.000	340.000	Achieved
4.089.226	3.749.225	3.749.225	88.738	130.000	340.000	340.000	Achieved
4.079.227	3.739.225	3.739.225	88.822	130.000	340.000	340.002	Achieved
4.069.225	3.729.225	3.729.225	88.905	130.000	340.000	340.000	Achieved
4.059.228	3.719.225	3.719.225	88.988	130.000	340.000	340.003	Achieved
4.049.225	3.709.225	3.709.225	89.070	130.000	340.000	340.000	Achieved
4.039.227	3.699.225	3.699.225	89.154	130.000	340.000	340.002	Achieved
4.019.230	3.679.225	3.679.225	89.320	130.000	340.000	340.005	Achieved
4.009.225	3.669.225	3.669.225	89.403	130.000	340.000	340.000	Achieved
3.999.226	3.659.225	3.659.225	89.486	130.000	340.000	340.001	Achieved
3.989.226	3.649.225	3.649.225	89.569	130.000	340.000	340.001	Achieved
3.979.231	3.639.225	3.639.225	89.652	130.000	340.000	340.006	Achieved
3.969.224	3.629.225	3.629.225	89.735	130.000	340.000	339.999	Achieved
3.959.232	3.619.225	3.619.225	89.818	130.000	340.000	340.007	Achieved
3.949.225	3.609.225	3.609.225	89.901	130.000	340.000	339.999	Achieved
3.939.229	3.599.225	3.599.225	89.984	130.000	340.000	340.004	Achieved
3.919.225	3.579.225	3.579.225	90.147	130.000	340.000	340.000	Achieved
3.909.225	3.569.225	3.569.225	90.225	130.000	340.000	340.000	Achieved
3.899.225	3.559.225	3.559.225	90.303	130.000	340.000	340.000	Achieved
3.889.225	3.549.225	3.549.225	90.381	130.000	340.000	340.000	Achieved
3.879.225	3.539.225	3.539.225	90.459	130.000	340.000	340.000	Achieved
3.869.225	3.529.225	3.529.225	90.538	130.000	340.000	340.000	Achieved
3.859.225	3.519.225	3.519.225	90.616	130.000	340.000	340.000	Achieved
3.849.225	3.509.225	3.509.225	90.695	130.000	340.000	340.000	Achieved
3.839.225	3.499.225	3.499.225	90.772	130.000	340.000	340.000	Achieved
3.829.225	3.489.225	3.489.225	90.851	130.000	340.000	340.000	Achieved
3.819.225	3.479.225	3.479.225	90.929	130.000	340.000	340.000	Achieved
3.809.225	3.469.225	3.469.225	91.007	130.000	340.000	340.000	Achieved
3.799.225	3.459.225	3.459.225	91.085	130.000	340.000	340.000	Achieved
3.789.225	3.449.225	3.449.225	91.163	130.000	340.000	340.000	Achieved
3.779.225	3.439.225	3.439.225	91.241	130.000	340.000	340.000	Achieved
3.769.225	3.429.225	3.429.225	91.320	130.000	340.000	340.000	Achieved
3.759.225	3.419.225	3.419.225	91.398	130.000	340.000	340.000	Achieved
3.749.225	3.409.225	3.409.225	91.476	130.000	340.000	340.000	Achieved
3.739.225	3.399.225	3.399.225	91.554	130.000	340.000	340.000	Achieved
3.729.225	3.389.225	3.389.225	91.633	130.000	340.000	340.000	Achieved
3.719.225	3.379.225	3.379.225	91.711	130.000	340.000	340.000	Achieved
3.709.225	3.369.225	3.369.225	91.789	130.000	340.000	340.000	Achieved
3.699.225	3.359.225	3.359.225	91.867	130.000	340.000	340.000	Achieved
3.689.225	3.349.225	3.349.225	91.946	130.000	340.000	340.000	Achieved
3.679.225	3.339.225	3.339.225	92.023	130.000	340.000	340.000	Achieved

Eye Position	Actual End Position	Object Position	Eye Level	Design Speed	Required Distance	Achieved Distance	Status
3.669.225	3.329.225	3.329.225	92.102	130.000	340.000	340.000	Achieved
3.659.225	3.319.225	3.319.225	92.180	130.000	340.000	340.000	Achieved
3.649.225	3.309.225	3.309.225	92.258	130.000	340.000	340.000	Achieved
3.639.225	3.299.225	3.299.225	92.336	130.000	340.000	340.000	Achieved
3.629.225	3.289.225	3.289.225	92.415	130.000	340.000	340.000	Achieved
3.619.225	3.279.225	3.279.225	92.493	130.000	340.000	340.000	Achieved
3.609.225	3.269.225	3.269.225	92.571	130.000	340.000	340.000	Achieved
3.599.225	3.259.225	3.259.225	92.649	130.000	340.000	340.000	Achieved
3.589.225	3.249.225	3.249.225	92.727	130.000	340.000	340.000	Achieved
3.579.225	3.239.225	3.239.225	92.805	130.000	340.000	340.000	Achieved
3.569.225	3.229.225	3.229.225	92.884	130.000	340.000	340.000	Achieved
3.559.225	3.219.225	3.219.225	92.962	130.000	340.000	340.000	Achieved
3.549.225	3.209.225	3.209.225	93.040	130.000	340.000	340.000	Achieved
3.539.225	3.199.225	3.199.225	93.118	130.000	340.000	340.000	Achieved
3.529.225	3.189.225	3.189.225	93.197	130.000	340.000	340.000	Achieved
3.519.225	3.179.225	3.179.225	93.275	130.000	340.000	340.000	Achieved
3.509.225	3.169.225	3.169.225	93.353	130.000	340.000	340.000	Achieved
3.499.225	3.159.225	3.159.225	93.431	130.000	340.000	340.000	Achieved
3.489.225	3.149.225	3.149.225	93.510	130.000	340.000	340.000	Achieved
3.479.225	3.139.225	3.139.225	93.587	130.000	340.000	340.000	Achieved
3.469.225	3.129.225	3.129.225	93.666	130.000	340.000	340.000	Achieved
3.459.225	3.119.225	3.119.225	93.744	130.000	340.000	340.000	Achieved
3.449.225	3.109.225	3.109.225	93.822	130.000	340.000	340.000	Achieved
3.439.225	3.099.225	3.099.225	93.900	130.000	340.000	340.000	Achieved
3.429.225	3.089.225	3.089.225	93.978	130.000	340.000	340.000	Achieved
3.419.225	3.079.225	3.079.225	94.056	130.000	340.000	340.000	Achieved
3.409.225	3.069.225	3.069.225	94.135	130.000	340.000	340.000	Achieved
3.399.225	3.059.225	3.059.225	94.213	130.000	340.000	340.000	Achieved
3.389.225	3.049.225	3.049.225	94.292	130.000	340.000	340.000	Achieved
3.379.225	3.039.225	3.039.225	94.369	130.000	340.000	340.000	Achieved
3.369.225	3.029.225	3.029.225	94.448	130.000	340.000	340.000	Achieved
3.359.225	3.019.225	3.019.225	94.526	130.000	340.000	340.000	Achieved
3.349.225	3.009.225	3.009.225	94.605	130.000	340.000	340.000	Achieved
3.339.225	2.999.225	2.999.225	94.682	130.000	340.000	340.000	Achieved
3.329.225	2.989.225	2.989.225	94.761	130.000	340.000	340.000	Achieved
3.319.225	2.979.225	2.979.225	94.838	130.000	340.000	340.000	Achieved
3.309.225	2.969.225	2.969.225	94.917	130.000	340.000	340.000	Achieved
3.299.225	2.959.225	2.959.225	94.994	130.000	340.000	340.000	Achieved
3.289.225	2.949.225	2.949.225	95.067	130.000	340.000	340.000	Achieved
3.279.225	2.939.225	2.939.225	95.138	130.000	340.000	340.000	Achieved
3.269.225	2.929.225	2.929.225	95.205	130.000	340.000	340.000	Achieved
3.259.225	2.919.225	2.919.225	95.269	130.000	340.000	340.000	Achieved
3.249.225	2.909.225	2.909.225	95.329	130.000	340.000	340.000	Achieved
3.239.225	2.899.225	2.899.225	95.387	130.000	340.000	340.000	Achieved
3.229.225	2.889.225	2.889.225	95.440	130.000	340.000	340.000	Achieved
3.219.225	2.879.225	2.879.225	95.491	130.000	340.000	340.000	Achieved
3.209.225	2.869.225	2.869.225	95.537	130.000	340.000	340.000	Achieved
3.199.225	2.859.225	2.859.225	95.582	130.000	340.000	340.000	Achieved
3.189.225	2.849.225	2.849.225	95.622	130.000	340.000	340.000	Achieved
3.179.225	2.839.225	2.839.225	95.659	130.000	340.000	340.000	Achieved
3.169.225	2.829.225	2.829.225	95.693	130.000	340.000	340.000	Achieved
3.159.225	2.819.225	2.819.225	95.724	130.000	340.000	340.000	Achieved
3.149.225	2.809.225	2.809.225	95.751	130.000	340.000	340.000	Achieved
3.139.225	2.799.225	2.799.225	95.775	130.000	340.000	340.000	Achieved
3.129.225	2.789.225	2.789.225	95.795	130.000	340.000	340.000	Achieved
3.119.225	2.779.225	2.779.225	95.812	130.000	340.000	340.000	Achieved
3.109.225	2.769.225	2.769.225	95.826	130.000	340.000	340.000	Achieved
3.099.225	2.759.225	2.759.225	95.837	130.000	340.000	340.000	Achieved
3.089.225	2.749.225	2.749.225	95.844	130.000	340.000	340.000	Achieved
3.079.225	2.739.225	2.739.225	95.848	130.000	340.000	340.000	Achieved
3.069.225	2.729.225	2.729.225	95.848	130.000	340.000	340.000	Achieved
3.059.225	2.719.225	2.719.225	95.845	130.000	340.000	340.000	Achieved
3.049.225	2.709.225	2.709.225	95.839	130.000	340.000	340.000	Achieved
3.039.225	2.699.225	2.699.225	95.830	130.000	340.000	340.000	Achieved
3.029.225	2.689.225	2.689.225	95.816	130.000	340.000	340.000	Achieved
3.019.225	2.679.225	2.679.225	95.801	130.000	340.000	340.000	Achieved
3.009.225	2.669.225	2.669.225	95.781	130.000	340.000	340.000	Achieved
2.999.225	2.659.225	2.659.225	95.758	130.000	340.000	340.000	Achieved
2.989.225	2.649.225	2.649.225	95.732	130.000	340.000	340.000	Achieved
2.979.225	2.639.225	2.639.225	95.703	130.000	340.000	340.000	Achieved
2.969.225	2.629.225	2.629.225	95.670	130.000	340.000	340.000	Achieved
2.959.225	2.619.225	2.619.225	95.634	130.000	340.000	340.000	Achieved
2.949.225	2.609.225	2.609.225	95.594	130.000	340.000	340.000	Achieved

Eye Position	Actual End Position	Object Position	Eye Level	Design Speed	Required Distance	Achieved Distance	Status
2.939.225	2.599.225	2.599.225	95.551	130.000	340.000	340.000	Achieved
2.929.225	2.589.225	2.589.225	95.505	130.000	340.000	340.000	Achieved
2.919.225	2.579.225	2.579.225	95.455	130.000	340.000	340.000	Achieved
2.909.225	2.569.225	2.569.225	95.402	130.000	340.000	340.000	Achieved
2.899.225	2.559.225	2.559.225	95.346	130.000	340.000	340.000	Achieved
2.889.225	2.549.225	2.549.225	95.287	130.000	340.000	340.000	Achieved
2.879.225	2.539.225	2.539.225	95.224	130.000	340.000	340.000	Achieved
2.869.225	2.529.225	2.529.225	95.161	130.000	340.000	340.000	Achieved
2.859.225	2.519.225	2.519.225	95.097	130.000	340.000	340.000	Achieved
2.849.225	2.509.225	2.509.225	95.034	130.000	340.000	340.000	Achieved
2.839.225	2.499.225	2.499.225	94.970	130.000	340.000	340.000	Achieved
2.829.225	2.489.225	2.489.225	94.907	130.000	340.000	340.000	Achieved
2.819.225	2.479.225	2.479.225	94.843	130.000	340.000	340.000	Achieved
2.809.225	2.469.225	2.469.225	94.780	130.000	340.000	340.000	Achieved
2.799.225	2.459.225	2.459.225	94.716	130.000	340.000	340.000	Achieved
2.789.225	2.449.225	2.449.225	94.653	130.000	340.000	340.000	Achieved
2.779.225	2.439.225	2.439.225	94.589	130.000	340.000	340.000	Achieved
2.769.225	2.429.225	2.429.225	94.526	130.000	340.000	340.000	Achieved
2.759.225	2.419.225	2.419.225	94.462	130.000	340.000	340.000	Achieved
2.749.225	2.409.225	2.409.225	94.399	130.000	340.000	340.000	Achieved
2.739.225	2.399.225	2.399.225	94.335	130.000	340.000	340.000	Achieved
2.729.225	2.389.225	2.389.225	94.272	130.000	340.000	340.000	Achieved
2.719.225	2.379.225	2.379.225	94.208	130.000	340.000	340.000	Achieved
2.709.225	2.369.225	2.369.225	94.145	130.000	340.000	340.000	Achieved
2.699.225	2.359.225	2.359.225	94.081	130.000	340.000	340.000	Achieved
2.689.225	2.349.225	2.349.225	94.018	130.000	340.000	340.000	Achieved
2.679.225	2.339.225	2.339.225	93.954	130.000	340.000	340.000	Achieved
2.669.225	2.329.225	2.329.225	93.891	130.000	340.000	340.000	Achieved
2.659.225	2.319.225	2.319.225	93.827	130.000	340.000	340.000	Achieved
2.649.225	2.309.225	2.309.225	93.764	130.000	340.000	340.000	Achieved
2.639.225	2.299.225	2.299.225	93.700	130.000	340.000	340.000	Achieved
2.629.225	2.289.225	2.289.225	93.637	130.000	340.000	340.000	Achieved
2.619.225	2.279.225	2.279.225	93.573	130.000	340.000	340.000	Achieved
2.609.225	2.269.225	2.269.225	93.510	130.000	340.000	340.000	Achieved
2.599.225	2.259.225	2.259.225	93.446	130.000	340.000	340.000	Achieved
2.589.225	2.249.225	2.249.225	93.383	130.000	340.000	340.000	Achieved
2.579.225	2.239.225	2.239.225	93.319	130.000	340.000	340.000	Achieved
2.569.225	2.229.225	2.229.225	93.256	130.000	340.000	340.000	Achieved
2.559.225	2.219.225	2.219.225	93.192	130.000	340.000	340.000	Achieved
2.549.225	2.209.225	2.209.225	93.129	130.000	340.000	340.000	Achieved
2.539.225	2.199.225	2.199.225	93.065	130.000	340.000	340.000	Achieved
2.529.225	2.189.225	2.189.225	93.002	130.000	340.000	340.000	Achieved
2.509.225	2.169.225	2.169.225	92.874	130.000	340.000	340.001	Achieved
2.499.225	2.159.226	2.159.226	92.811	130.000	340.000	339.999	Achieved
2.489.225	2.149.226	2.149.226	92.747	130.000	340.000	339.999	Achieved
2.469.225	2.129.224	2.129.224	92.620	130.000	340.000	340.001	Achieved
2.449.225	2.109.225	2.109.225	92.494	130.000	340.000	340.000	Achieved
2.429.225	2.089.223	2.089.223	92.367	130.000	340.000	340.002	Achieved
2.409.225	2.069.225	2.069.225	92.240	130.000	340.000	340.000	Achieved
2.399.225	2.059.226	2.059.226	92.176	130.000	340.000	340.000	Achieved
2.389.225	2.049.226	2.049.226	92.112	130.000	340.000	340.000	Achieved
2.369.225	2.029.225	2.029.225	91.985	130.000	340.000	340.000	Achieved
2.359.225	2.019.226	2.019.226	91.921	130.000	340.000	340.000	Achieved
2.349.225	2.009.225	2.009.225	91.858	130.000	340.000	340.000	Achieved
2.339.225	1.999.225	1.999.225	91.794	130.000	340.000	340.000	Achieved
2.329.225	1.989.225	1.989.225	91.731	130.000	340.000	340.000	Achieved
2.319.225	1.979.224	1.979.224	91.667	130.000	340.000	340.001	Achieved
2.309.225	1.969.226	1.969.226	91.604	130.000	340.000	340.000	Achieved
2.299.225	1.959.223	1.959.223	91.540	130.000	340.000	340.003	Achieved
2.289.225	1.949.225	1.949.225	91.477	130.000	340.000	340.000	Achieved
2.279.225	1.939.225	1.939.225	91.413	130.000	340.000	340.000	Achieved
2.269.225	1.929.225	1.929.225	91.350	130.000	340.000	340.000	Achieved
2.259.225	1.919.224	1.919.224	91.286	130.000	340.000	340.001	Achieved
2.249.225	1.909.224	1.909.224	91.223	130.000	340.000	340.001	Achieved
2.239.225	1.899.222	1.899.222	91.159	130.000	340.000	340.003	Achieved
2.219.225	1.879.219	1.879.219	91.032	130.000	340.000	340.006	Achieved
2.199.225	1.859.216	1.859.216	90.905	130.000	340.000	340.010	Achieved
2.189.225	1.849.226	1.849.226	90.842	130.000	340.000	339.999	Achieved
2.179.232	1.839.226	1.839.226	90.773	130.000	340.000	340.007	Achieved
2.169.225	1.829.225	1.829.225	90.704	130.000	340.000	339.999	Achieved
2.159.226	1.819.225	1.819.225	90.637	130.000	340.000	340.001	Achieved
2.149.226	1.809.225	1.809.225	90.567	130.000	340.000	340.001	Achieved
2.139.230	1.799.225	1.799.225	90.500	130.000	340.000	340.005	Achieved

Eye Position	Actual End Position	Object Position	Eye Level	Design Speed	Required Distance	Achieved Distance	Status
2.119.230	1.779.225	1.779.225	90.363	130.000	340.000	340.005	Achieved
2.109.225	1.769.225	1.769.225	90.294	130.000	340.000	340.000	Achieved
2.099.227	1.759.225	1.759.225	90.226	130.000	340.000	340.002	Achieved
2.079.229	1.739.225	1.739.225	90.090	130.000	340.000	340.003	Achieved
2.069.225	1.729.225	1.729.225	90.020	130.000	340.000	340.000	Achieved
2.059.226	1.719.225	1.719.225	89.953	130.000	340.000	340.000	Achieved
2.049.226	1.709.225	1.709.225	89.884	130.000	340.000	340.000	Achieved
2.039.227	1.699.225	1.699.225	89.816	130.000	340.000	340.002	Achieved
2.029.225	1.699.225	1.699.225	89.747	130.000	340.000	330.000	Not Achieved
2.019.226	1.689.225	1.689.225	89.680	130.000	340.000	330.000	Not Achieved
2.009.225	1.689.225	1.689.225	89.573	130.000	340.000	320.000	Not Achieved
1.999.225	1.689.225	1.689.225	89.452	130.000	340.000	310.000	Not Achieved
1.989.225	1.679.225	1.679.225	89.324	130.000	340.000	310.000	Not Achieved
1.979.224	1.679.225	1.679.225	89.195	130.000	340.000	299.999	Not Achieved
1.969.226	1.669.225	1.669.225	89.049	130.000	340.000	300.000	Not Achieved
1.959.223	1.659.225	1.659.225	88.965	130.000	340.000	299.997	Not Achieved
1.949.225	1.659.225	1.659.225	88.887	130.000	340.000	290.000	Not Achieved
1.939.225	1.649.225	1.649.225	88.816	130.000	340.000	290.000	Not Achieved
1.929.225	1.639.225	1.639.225	88.738	130.000	340.000	290.000	Not Achieved
1.919.224	1.629.225	1.629.225	88.666	130.000	340.000	289.999	Not Achieved
1.909.224	1.619.225	1.619.225	88.589	130.000	340.000	289.999	Not Achieved
1.899.222	1.619.225	1.619.225	88.516	130.000	340.000	279.997	Not Achieved
1.889.229	1.609.225	1.609.225	88.441	130.000	340.000	280.004	Not Achieved
1.879.219	1.599.225	1.599.225	88.366	130.000	340.000	279.994	Not Achieved
1.869.228	1.599.225	1.599.225	88.288	130.000	340.000	270.002	Not Achieved
1.859.216	1.599.225	1.599.225	88.216	130.000	340.000	259.990	Not Achieved
1.849.226	1.589.225	1.589.225	88.138	130.000	340.000	260.001	Not Achieved
1.839.226	1.589.225	1.589.225	88.066	130.000	340.000	250.000	Not Achieved
1.829.225	1.579.225	1.579.225	88.003	130.000	340.000	250.000	Not Achieved
1.819.225	1.569.225	1.569.225	87.939	130.000	340.000	250.000	Not Achieved
1.809.225	1.569.225	1.569.225	87.876	130.000	340.000	240.000	Not Achieved
1.799.225	1.559.225	1.559.225	87.812	130.000	340.000	240.000	Not Achieved
1.789.225	1.549.225	1.549.225	87.749	130.000	340.000	240.000	Not Achieved
1.779.225	1.529.225	1.529.225	87.685	130.000	340.000	250.000	Not Achieved
1.769.225	1.519.225	1.519.225	87.622	130.000	340.000	250.000	Not Achieved
1.759.225	1.499.225	1.499.225	87.558	130.000	340.000	260.000	Not Achieved
1.749.225	1.469.225	1.469.225	87.495	130.000	340.000	280.000	Not Achieved
1.739.225	1.429.225	1.429.225	87.431	130.000	340.000	310.000	Not Achieved
1.729.225	1.389.225	1.389.225	87.368	130.000	340.000	340.000	Achieved
1.719.225	1.379.225	1.379.225	87.304	130.000	340.000	340.000	Achieved
1.709.225	1.369.225	1.369.225	87.241	130.000	340.000	340.000	Achieved
1.699.225	1.359.225	1.359.225	87.177	130.000	340.000	340.000	Achieved
1.689.225	1.349.225	1.349.225	87.114	130.000	340.000	340.000	Achieved
1.679.225	1.339.225	1.339.225	87.050	130.000	340.000	340.000	Achieved
1.669.225	1.329.225	1.329.225	86.986	130.000	340.000	340.000	Achieved
1.659.225	1.319.225	1.319.225	86.923	130.000	340.000	340.000	Achieved
1.649.225	1.309.225	1.309.225	86.860	130.000	340.000	340.000	Achieved
1.639.225	1.299.225	1.299.225	86.796	130.000	340.000	340.000	Achieved
1.629.225	1.289.225	1.289.225	86.733	130.000	340.000	340.000	Achieved
1.619.225	1.279.225	1.279.225	86.669	130.000	340.000	340.000	Achieved
1.609.225	1.269.225	1.269.225	86.606	130.000	340.000	340.000	Achieved
1.599.225	1.259.225	1.259.225	86.542	130.000	340.000	340.000	Achieved
1.589.225	1.249.225	1.249.225	86.478	130.000	340.000	340.000	Achieved
1.579.225	1.239.225	1.239.225	86.415	130.000	340.000	340.000	Achieved
1.569.225	1.229.225	1.229.225	86.352	130.000	340.000	340.000	Achieved
1.559.225	1.219.225	1.219.225	86.288	130.000	340.000	340.000	Achieved
1.549.225	1.209.225	1.209.225	86.225	130.000	340.000	340.000	Achieved
1.539.225	1.199.225	1.199.225	86.161	130.000	340.000	340.000	Achieved
1.529.225	1.189.225	1.189.225	86.097	130.000	340.000	340.000	Achieved
1.519.225	1.179.225	1.179.225	86.034	130.000	340.000	340.000	Achieved
1.509.225	1.169.225	1.169.225	85.971	130.000	340.000	340.000	Achieved
1.499.225	1.159.225	1.159.225	85.907	130.000	340.000	340.000	Achieved
1.489.225	1.149.225	1.149.225	85.844	130.000	340.000	340.000	Achieved
1.479.225	1.139.225	1.139.225	85.780	130.000	340.000	340.000	Achieved
1.469.225	1.129.225	1.129.225	85.716	130.000	340.000	340.000	Achieved
1.459.225	1.119.225	1.119.225	85.653	130.000	340.000	340.000	Achieved
1.449.225	1.109.225	1.109.225	85.589	130.000	340.000	340.000	Achieved
1.439.225	1.099.225	1.099.225	85.525	130.000	340.000	340.000	Achieved
1.429.225	1.089.225	1.089.225	85.463	130.000	340.000	340.000	Achieved
1.419.225	1.079.225	1.079.225	85.399	130.000	340.000	340.000	Achieved
1.409.225	1.069.225	1.069.225	85.335	130.000	340.000	340.000	Achieved
1.399.225	1.059.225	1.059.225	85.271	130.000	340.000	340.000	Achieved
1.389.225	1.049.225	1.049.225	85.208	130.000	340.000	340.000	Achieved

Eye Position	Actual End Position	Object Position	Eye Level	Design Speed	Required Distance	Achieved Distance	Status
1.379.225	1.039.225	1.039.225	85.144	130.000	340.000	340.000	Achieved
1.369.225	1.029.225	1.029.225	85.082	130.000	340.000	340.000	Achieved
1.359.225	1.019.225	1.019.225	85.017	130.000	340.000	340.000	Achieved
1.349.225	1.009.225	1.009.225	84.955	130.000	340.000	340.000	Achieved
1.339.225	999.225	999.225	84.890	130.000	340.000	340.000	Achieved
1.329.225	989.225	989.225	84.827	130.000	340.000	340.000	Achieved
1.319.225	979.225	979.225	84.763	130.000	340.000	340.000	Achieved
1.309.225	969.225	969.225	84.700	130.000	340.000	340.000	Achieved
1.299.225	959.225	959.225	84.636	130.000	340.000	340.000	Achieved
1.289.225	949.225	949.225	84.574	130.000	340.000	340.000	Achieved
1.279.225	939.225	939.225	84.509	130.000	340.000	340.000	Achieved
1.269.225	929.225	929.225	84.446	130.000	340.000	340.000	Achieved
1.259.225	919.225	919.225	84.382	130.000	340.000	340.000	Achieved
1.249.225	909.225	909.225	84.319	130.000	340.000	340.000	Achieved
1.239.225	899.225	899.225	84.255	130.000	340.000	340.000	Achieved
1.229.225	889.225	889.225	84.192	130.000	340.000	340.000	Achieved
1.219.225	879.215	879.215	84.128	130.000	340.000	340.010	Achieved
1.209.225	869.226	869.226	84.065	130.000	340.000	339.999	Achieved
1.199.225	859.223	859.223	84.001	130.000	340.000	340.002	Achieved
1.189.225	849.224	849.224	83.938	130.000	340.000	340.002	Achieved
1.179.225	839.222	839.222	83.874	130.000	340.000	340.004	Achieved
1.169.225	829.222	829.222	83.811	130.000	340.000	340.003	Achieved
1.159.225	819.221	819.221	83.747	130.000	340.000	340.004	Achieved
1.139.225	799.221	799.221	83.620	130.000	340.000	340.004	Achieved
1.129.225	789.226	789.226	83.557	130.000	340.000	340.000	Achieved
1.119.225	779.222	779.222	83.493	130.000	340.000	340.003	Achieved
1.109.225	769.226	769.226	83.430	130.000	340.000	340.000	Achieved
1.099.225	759.225	759.225	83.366	130.000	340.000	340.000	Achieved
1.089.225	749.225	749.225	83.303	130.000	340.000	340.000	Achieved
1.079.225	739.225	739.225	83.239	130.000	340.000	340.000	Achieved
1.069.225	729.225	729.225	83.176	130.000	340.000	340.000	Achieved
1.059.225	719.225	719.225	83.112	130.000	340.000	340.000	Achieved
1.049.225	709.225	709.225	83.048	130.000	340.000	340.000	Achieved
1.039.225	699.225	699.225	82.985	130.000	340.000	340.000	Achieved
1.029.225	689.225	689.225	82.922	130.000	340.000	340.000	Achieved
1.019.225	679.225	679.225	82.858	130.000	340.000	340.000	Achieved
1.009.225	669.225	669.225	82.795	130.000	340.000	340.000	Achieved
999.225	659.225	659.225	82.731	130.000	340.000	340.000	Achieved
989.225	649.225	649.225	82.667	130.000	340.000	340.000	Achieved
979.225	639.225	639.225	82.604	130.000	340.000	340.000	Achieved
969.225	629.225	629.225	82.541	130.000	340.000	340.000	Achieved
959.225	619.225	619.225	82.477	130.000	340.000	340.000	Achieved
949.225	609.225	609.225	82.414	130.000	340.000	340.000	Achieved
939.225	599.225	599.225	82.350	130.000	340.000	340.000	Achieved
929.225	589.225	589.225	82.287	130.000	340.000	340.000	Achieved
919.225	579.225	579.225	82.223	130.000	340.000	340.000	Achieved
909.225	569.225	569.225	82.159	130.000	340.000	340.000	Achieved
899.225	559.225	559.225	82.096	130.000	340.000	340.000	Achieved
889.225	549.225	549.225	82.033	130.000	340.000	340.000	Achieved
869.226	529.225	529.225	81.913	130.000	340.000	340.001	Achieved
809.227	469.225	469.225	81.590	130.000	340.000	340.002	Achieved
789.226	449.225	449.225	81.481	130.000	340.000	340.000	Achieved
769.226	429.225	429.225	81.373	130.000	340.000	340.000	Achieved
759.225	419.225	419.225	81.320	130.000	340.000	340.000	Achieved
749.225	409.225	409.225	81.265	130.000	340.000	340.000	Achieved
739.225	399.225	399.225	81.212	130.000	340.000	340.000	Achieved
729.225	389.225	389.225	81.159	130.000	340.000	340.000	Achieved
719.225	379.225	379.225	81.095	130.000	340.000	340.000	Achieved
709.225	369.225	369.225	81.032	130.000	340.000	340.000	Achieved
699.225	359.225	359.225	80.968	130.000	340.000	340.000	Achieved
689.225	349.225	349.225	80.905	130.000	340.000	340.000	Achieved
679.225	339.225	339.225	80.841	130.000	340.000	340.000	Achieved
669.225	329.225	329.225	80.778	130.000	340.000	340.000	Achieved
659.225	319.225	319.225	80.714	130.000	340.000	340.000	Achieved
649.225	309.225	309.225	80.651	130.000	340.000	340.000	Achieved
639.225	299.225	299.225	80.587	130.000	340.000	340.000	Achieved
629.225	289.225	289.225	80.524	130.000	340.000	340.000	Achieved
619.225	279.225	279.225	80.460	130.000	340.000	340.000	Achieved
609.225	269.225	269.225	80.397	130.000	340.000	340.000	Achieved
599.225	259.225	259.225	80.333	130.000	340.000	340.000	Achieved
589.225	249.225	249.225	80.270	130.000	340.000	340.000	Achieved
579.225	239.225	239.225	80.206	130.000	340.000	340.000	Achieved
569.225	229.225	229.225	80.143	130.000	340.000	340.000	Achieved

Eye Position	Actual End Position	Object Position	Eye Level	Design Speed	Required Distance	Achieved Distance	Status
559.225	219.225	219.225	80.079	130.000	340.000	340.000	Achieved
549.225	209.225	209.225	80.015	130.000	340.000	340.000	Achieved
539.225	199.225	199.225	79.952	130.000	340.000	340.000	Achieved
529.225	189.225	189.225	79.888	130.000	340.000	340.000	Achieved
519.225	179.225	179.225	79.825	130.000	340.000	340.000	Achieved
509.225	169.225	169.225	79.761	130.000	340.000	340.000	Achieved
499.225	159.225	159.225	79.698	130.000	340.000	340.000	Achieved
489.225	149.225	149.225	79.634	130.000	340.000	340.000	Achieved
479.225	139.225	139.225	79.571	130.000	340.000	340.000	Achieved
469.225	129.225	129.225	79.507	130.000	340.000	340.000	Achieved
459.225	119.225	119.225	79.444	130.000	340.000	340.000	Achieved
449.225	109.225	109.225	79.380	130.000	340.000	340.000	Achieved
439.225	99.225	99.225	79.317	130.000	340.000	340.000	Achieved
429.225	89.225	89.225	79.253	130.000	340.000	340.000	Achieved
419.225	79.225	79.225	79.190	130.000	340.000	340.000	Achieved
409.225	69.225	69.225	79.126	130.000	340.000	340.000	Achieved
399.225	59.225	59.225	79.063	130.000	340.000	340.000	Achieved
389.225	49.225	49.225	78.999	130.000	340.000	340.000	Achieved
379.225	39.225	39.225	78.936	130.000	340.000	340.000	Achieved
369.225	29.225	29.225	78.872	130.000	340.000	340.000	Achieved
359.225	19.225	19.225	78.809	130.000	340.000	340.000	Achieved
349.225	9.225	9.225	78.745	130.000	340.000	340.000	Achieved

STAVKA	OZNAKA	OPIS RADOVA	JEDINICA MJERE	KOLIČINA
1. PRIPREMNI RADOVI				
1.1. GEODETSKI RADOVI				
1.1.1.	01.02.00100.	Geodetski radovi-trasa. Stavka obuhvaća iskolčenje trase i priključaka, održavanje točaka operativnog poligona i repera te sva geodetska mjerenja kojima se podaci iz projekta prenose na teren i obrnuto, osiguranje osi iskolčene trase, profiliranje, obnavljanje i održavanje iskolčenih oznaka na terenu u cijelom razdoblju od početka radova do predaje svih radova investitoru. Geodetski radovi obuhvaćaju i obnovu stalnih geodetskih točaka u području zahvata uključujući i sve potrebne radove za provedbu obnove sukladno zakonskoj regulativi. Obračun je po kilometru trase i priključaka u skladu s projektom. Izvedba, kontrola kakvoće i obračun prema OTU 1-02.	km	9.5
1.2. ČIŠĆENJE TERENA				
1.2.1.	01.03.00101.	Skidanje humusa - stavka obuhvaća iskop sloja humusa prosječne debljine 20 cm, odvoz na mjesto oporabe ili zbrinjavanja i sve troškove odlaganja. Obračun se vrši po m ² iskopanog humusa mjereno u sraslom stanju.	m ²	323000
2. ZEMLJANI RADOVI				
2.1. ŠIROKI ISKOP				
2.1.1.	02.02.00100.0 10.030.	Strojni široki iskop tla na trasi, u materijalu kategorije "C". Prema odredbama projekta s utovarom u prijevozno sredstvo. Rad se mjeri u kubičnim metrima stvarno iskopanog materijala, mjereno u sraslom stanju, a u jediničnu cijenu uračunati su svi radovi na iskopu materijala sa utovarom u prijevozna sredstva, radovi na uređenju i čišćenju pokosa od labilnih blokova i rastresitog materijala, planiranje iskopanih i susjednih površina. Izvedba, kontrola kakvoće i obračun prema OTU 2-02.	m ³	557000
2.2. IZRADA NASIPA				
2.2.1.	02.09.00050.0 10.010.	Izrada podloge (uključuje nabavu materijala) zasipanjem i nabijanjem kvalitetnog sitnozrnatog kamenog materijala, debljine prema prilogu u projektu. Rad obuhvaća nabavu, prijevoz i ugradnju materijala do odgovarajuće zbijenosti. Obračun je po m ³ zbijene podloge. Izvedba, kontrola kakvoće i obračun prema OTU 2-09.	m ³	765000
2.3. IZRADA POSTELJICE				
2.3.1.	02.10.00100.0 20.080.	Izrada posteljice od miješanih materijala, Sz≥100 %, Ms≥50 Mn/m ² . Strojna izrada posteljice od zemljanih ili miješanih materijala, završnog sloja usjeka ili nasipa, ujednačene nosivosti s grubim i finim planiranjem, eventualnom sanacijom pojedinih manjih površina slabijeg materijala i zbijanjem do tražene zbijenosti uz potrebno vlaženje ili sušenje. Izrada posteljice mora biti prema projektu, osobito obzirom na visinske kote, postignute nagibe i zbijenost materijala. Obračun je u četvornim metrima uređene i zbijene posteljice. U cijeni je uključen sav rad, materijal te prijevozi, potrebni za potpuno dovršenje uređene i zbijene posteljice, uključujući i ispitivanje i kontrolu kakvoće. Izvedba, kontrola kakvoće i obračun prema OTU 2-10, 2-10.1 i 2-10.2	m ²	230000
2.4. IZRADA BANKINA				
2.6.1.	02.16.00100.2 10.072.	Izrada bankina od zrnatog kamenog materijala iz iskopa "C" kategorije širine 150 cm, debljine 42 cm. Bankina se izvodi na uredno izvedenoj i preuzetoj podlozi, veličine zrna 0-31,5 mm, širine i debljine u zbijenom stanju prema projektu, a ovisno o debljini kolničke konstrukcije. U cijenu je uključeno drobljenje materijala iz iskopa, utovar i prijevoz potrebnog materijala, razastiranje, grubo i fino planiranje, te zbijanje do tražene zbijenosti, debljine sloja i nagiba prema projektu i svi potrebni strojevi za dovršenje stavke. Obračun je u m ¹ izrađene bankine debljine i širine određene projektom. Izvedba, kontrola kakvoće i obračun prema OTU 2-16. i 2-16.1.	m	11600
2.5. IZRADA BERME				
2.5.1.	02.19.00100.0 80.072.	Izrada berme od zrnatog kamenog materijala iz iskopa "C" kategorije širine 75 cm, debljine 42 cm. Berma se izvodi na uredno izvedenoj i preuzetoj podlozi, veličine zrna 0-31,5 mm, širine i debljine u zbijenom stanju prema projektu, a ovisno o debljini kolničke konstrukcije. U cijenu je uključeno drobljenje materijala iz iskopa, utovar i prijevoz potrebnog materijala, razastiranje, grubo i fino planiranje, te zbijanje do tražene zbijenosti, debljine sloja i nagiba prema projektu i svi potrebni strojevi za dovršenje stavke. Obračun je u m ¹ izrađene berme debljine i širine određene projektom. Izvedba, kontrola kakvoće i obračun prema OTU 2-16. i 2-16.1.	m	7350

STAVKA	OZNAKA	OPIS RADOVA	JEDINICA MJERE	KOLIČINA
3.		ODVODNJA		
3.1.		POVRŠINSKO ODVODNJAVANJE		
3.1.1.	03.01.00100.0 30.020.	Iskop odvodnih jaraka u sraslom ili nasutom tlu u materijalu kategorije "C", s razastiranjem. U cijeni je uključen strojni iskop, razastiranje ili utovar, te fino planiranje pokosa i dna jaraka na geometriju prema projektu, kao i u tu svrhu korištenje posebnog pribora i alata. Obračun je u kubičnim metrima stvarno iskopanog materijala, mjereno u sraslom stanju. Izvedba, kontrola kakvoće i obračun prema OTU 3-01., 3-01.1 i 3-01.1.1	m ²	29500
3.2.		CESTOVNI PROPUSTI		
3.2.1.	03.03.00202.0 30.015.	Izrada cijevnih propusta (s iskopom, podlogom i oblogom) od armirano betonske cijevi, DN 1000 mm. Stavka obuhvaća kompletan rad računajući iskop, izradu betonske podloge i obloge, zatrpavanje, nabavu cijevi, sve prijevoze i prijenose, rad na izradi, ugradnji i spajanju te sav ostali rad, opremu i materijal potreban za potpuno dovršenje stavke. Obračun po m1 ugrađene cijevi. Izvedba, kontrola kakvoće i obračun prema OTU 3-03.	m	1060
3.2.2.	03.03.00523.0 40.001.	Betoniranje kose glave propusta betonom klase C 25/30, za cijevne propuste. Podrazumijeva sav rad i materijal za izradu, prijevoz, obradu, njegu i zaštitu betona, izradu oplate za potpuno dovršenje kosih glava uljeva i izljeva propusta. Sve prema nacrtu u projektu. Obračun po m3 ugrađenog betona. Izvedba, kontrola kakvoće i obračun prema OTU 3-03.2.	m ³	190
3.2.3.	03.03.00700.0 29.040.	Hidroizolacija propusta. Hidroizolacija vanjskih betonskih ploha koje su u dodiru sa zemljanim materijalom s dva vruća bitumenska premaza, zaštićena hidroizolacije čepastom folijom. Prema projektu, a u skladu s uputama proizvođača. Obračun je po m2 izvedene hidroizolacije. U jediničnu cijenu su uključeni nabava, doprema i priprema svih potrebnih gradiva i bitumenskih traka, čišćenje i priprema betonske podloge, nanošenje svih premaza i ostalih slojeva hidroizolacije uključivo i zaštitni sloj. Izvedba, kontrola kakvoće i obračun prema OTU 3-05.3.3., 3-05.3.4., 7-01.9.	m ²	17600
3.3.		CESTOVNA KANALIZACIJA		
3.3.1.	03.04.00090.0 30.012.	Strojni iskop rova za kanalizaciju bez razupiranja. Zatrpavanje rova i prijevoz materijala se obračunavaju posebno. Iskop rova je u materijalu kategorije "C", dubine do 2,5 m. Iskop se vrši prema nacrtima iz projekta, projektirane širine. Jedinična cijena obuhvaća iskop rova, utovar u prijevozno sredstvo, pomoćne radove (crpljenje vode) poravnanje dna, eventualno potrebnu sanaciju dna iskopa i čišćenje terena u pojasu rova. Obračun po m3 stvarno iskopanog rova u sraslom tlu. Izvedba, kontrola kakvoće i obračun prema OTU 2-05 i 3-04.1	m ³	7000
3.3.2.	03.04.00200.0 35.	Izrada podložnog sloja od pijeska prosječne debljine 10 cm. Izvedba podloge od pijeska u jednom sloju ili dva sloja, na cijeloj širini dna, za polaganje cestovne kanalizacije, koja mora biti isplanirana i sabijena prema zahtjevima iz projekta. Obračun je po m3 ugrađenog pijeska podloge projektiranih dimenzija, a u cijeni je uključena izrada posteljice s eventualnim mjestimičnim sanacijama dna iskopa; nabava pijeska za podložni sloj i ostalog materijala (podlošci, jahači ili drugi umeci), utovar, svi prijevozi i prijenosi, istovar, ugradnja u jednom ili dva sloja, razastiranje i nabijanje na projektirane nagibe i mjere kao i sav pomoćni pribor, materijal i rad koji se koristi za osiguranje položaja cijevi. Izvedba, kontrola kakvoće i obračun prema OTU 3-04.2 i 3-04.2.1.	m ³	294
3.3.3.	07.08.00300.0 20.003.	Postavljanje zatvorenog sustava odvodnje ugradnjom kanalizacijskih cijevi od PEHD-a, promjera DN 100 mm. Prema nacrtima, detaljima i uvjetima iz projekta i prema uputama proizvođača. Obračun je po m1 ugrađenih cijevi. U jediničnu cijenu su uključeni nabava i prijevoz cijevi, cijevnih, spojnih i dilatacijskih elemenata na gradilište, postavljanje i pričvršćivanje cijevi, postavljanje potrebnih cijevnih, spojnih i dilatacijskih elemenata, te sav drugi potrebni rad i materijal. U jediničnu cijenu je uključeno i ispitivanje vodonepropusnosti zatvorenog sustava odvodnje. Izvedba, kontrola kakvoće i obračun prema OTU 7-01.8.	m	9500

STAVKA	OZNAKA	OPIS RADOVA	JEDINICA MJERE	KOLIČINA
3.3.4.	03.04.00422.0 20.025.	Revizijsko PEHD okno od gotovih elemenata (uključivo iskop) Ø 1000 mm, s poklopcem nosivosti 250 kN; ulazno okno . Stavka obuhvaća iskop materijala uz svu potrebnu zaštitu stabilnosti jame (razupiranje, crpljenje vode, zbijanje), odlaganje iskopanog materijala, razastiranje, utovar i odvoz viška materijala na odlagalište te zatrpavanje materijalom iz iskopa. Podrazumijeva i sav prijevoz i rad na izradi podloge i obloge, izradu i dopremu te montažu okna, svih njegovih sastavnih dijelova, materijala i pribora, ugradnju okvira i poklopca, stupaljki sa zaštitom od pada, antikorozivnu zaštitu bravarske opreme, izvedbu kinete, spojeva sa cijevi te sav rad i materijal na postizanju i ispitivanju vodonepropusnosti. Obračun po komadu potpuno izvedenog okna.	kom	92
733.3.5.	03.04.00542.0 30.020.	Ugradnja PEHD slivnika (uključivo iskop), DN 500 mm s poklopcem nosivosti 250 kN. . Stavka obuhvaća iskop materijala uz svu potrebnu zaštitu stabilnosti jame (razupiranje, crpljenje vode, zbijanje), odlaganje iskopanog materijala, razastiranje, utovar i odvoz viška materijala na odlagalište te zatrpavanje materijalom iz iskopa. Podrazumijeva i sav prijevoz i rad na izradi podloge i obloge, izradu i dopremu te montažu slivnika, svih njegovih sastavnih dijelova, materijala i pribora, ugradnju okvira i slivne rešetke, antikorozivnu zaštitu bravarske opreme, izvedbu spojeva sa cijevi te sav rad i materijal na postizanju i ispitivanju vodonepropusnosti. Obračun po komadu potpuno izvedenog slivnika.	kom	173
4. NOSIVI SLOJEVI				
4.1.	05.01.00100.0 20.050.	Izrada nosivog sloja ($M_s \geq 100$ MN/m ²) od prirodnog kamenog materijala, najvećeg zrna 63 mm , debljine 30 cm. U cijenu je uključena dobava materijala, utovar, prijevoz, i ugradnja (strojno razastiranje, planiranje i zbijanje do traženog modula stišljivosti ili stupnja zbijenosti) na uređenu i preuzetu podlogu. Obračun je po m ³ ugrađenog materijala u zbijenom stanju. Izvedba, kontrola kakvoće i obračun prema OTU 5-01.	m ³	100700
4.2.	05.02.00100.0 20.050.	Izrada nosivog sloja od cementom stabiliziranog prirodnog kamenog materijala, tip B (krupnoće zrna od 31,5 do 50 mm), debljine 20 cm, tlačne čvrstoće nakon 28 dana od 3,0 do 6,0 MN/m ² . U cijenu je uključena nabava prethodno proizvedene stabilizacijske mješavine, utovar, prijevoz i ugradnja (strojno razastiranje, planiranje i zbijanje do traženog stupnja zbijenosti). Obračun je po m ² ugrađenog sloja. Izvedba, kontrola kakvoće i obračun prema OTU 5-02.	m ³	35000
4.3.	05.04.02100. 180.080.	Izrada nosivog sloja (vrlo teško prometno opterećenje) AC 32 base 45/80-65 AG6 M1, debljine 8,0 cm. U cijeni su sadržani svi troškovi nabave materijala, proizvodnje i ugradnje asfaltne mješavine, prijevoz, oprema i sve ostalo potrebno za potpuno izvođenje radova. Obračun je po m ² gornje površine stvarno položenog i ugrađenog nosivog sloja. Izvedba i kontrola kakvoće prema (HRN EN 13108-1) i tehničkim svojstvima i zahtjevima za građevne proizvode za proizvodnju asfaltnih mješavina i za asfaltne slojeve kolnika.	m ³	16000
5. ASFALJNI KOLNIČKI ZASTOR				
5.1.	06.02.00200. 060.090.	Izrada veznog sloja AC 22 bin 45/80-65 AG6 M1, debljine 6,0 cm. U cijeni su sadržani svi troškovi nabave materijala, proizvodnje i ugradnje asfaltne mješavine, prijevoz, oprema i sve ostalo što je potrebno za potpuno izvođenje radova. Obračun je po m ² gornje površine stvarno položenog i ugrađenog veznog sloja sukladno projektu. Izvedba i kontrola kakvoće prema (HRN EN 13108-1) i tehničkim svojstvima i zahtjevima za građevne proizvode za proizvodnju asfaltnih mješavina i za asfaltne slojeve kolnika.	m ³	9600
5.2.	06.03.00500. 490.070.	Izrada habajućeg sloja (srednje prometno opterećenje) AC 11 surf 45/80-65 AG1 M1, debljine 4,0 cm. U cijeni su sadržani svi troškovi nabave materijala, proizvodnje i ugradnje asfaltne mješavine, prijevoz, oprema i sve ostalo što je potrebno za potpuno izvođenje radova. Obračun je po m ² gornje površine stvarno položenog i ugrađenog habajućeg sloja od asfaltbetona sukladno projektu. Izvedba i kontrola kakvoće prema (HRN EN 13108-1) i tehničkim svojstvima i zahtjevima za građevne proizvode za proizvodnju asfaltnih mješavina i za asfaltne slojeve kolnika.	m ³	10200
6. ZAŠTITNE OGRADE				
6.1.	09.04.00060. 030.030	Postavljanje čelične zaštitne ograde (EN ISO 1317)-na trasi, jednostrane distantne ograde (JDO), klase H2. Čelična zaštitna ograda postavlja se prema projektu prometne opreme i signalizacije, a u skladu s važećim Pravilnikom o prometnim znakovima, opremi i signalizaciji na cestama i važećim hrvatskim normama koje reguliraju to područje. Jedinična cijena sadrži nabavu svih sastavnih elemenata ograde zaštićenih protiv korozije toplim pocinčavanjem (EN ISO 1461), sve prijenose i prijevoze te sav rad i materijal potreban za ugradnju po uvjetima iz projekta. Stupovi se ugrađuju zabijanjem u tlo do potrebne dubine. Obračun je po m1 postavljene ograde. Izvedba, kontrola kakvoće i obračun prema OTU 9-04. i 9-04.1.	m	19000

6.2.	09.04.00060. 040.030	Postavljanje čelične zaštitne ograde (EN ISO 1317)-na trasi, dvostrane distantne ograde (DDO), klase H2. Čelična zaštitna ograda postavlja se prema projektu prometne opreme i signalizacije, a u skladu s važećim Pravilnikom o prometnim znakovima, opremi i signalizaciji na cestama i važećim hrvatskim normama koje reguliraju to područje. Jedinična cijena sadrži nabavu svih sastavnih elemenata ograde zaštićenih protiv korozije toplim pocinčavanjem (EN ISO 1461), sve prijenose i prijevoze te sav rad i materijal potreban za ugradnju po uvjetima iz projekta. Stupovi se ugrađuju zabijanjem u tlo do potrebne dubine. Obračun je po m1 postavljene ograde. Izvedba, kontrola kakvoće i obračun prema OTU 9-04. i 9-04.1.	m	9500
------	-------------------------	-------------------------------------------------------------------------------------------------------------------------------------------------------------------------------------------------------------------------------------------------------------------------------------------------------------------------------------------------------------------------------------------------------------------------------------------------------------------------------------------------------------------------------------------------------------------------------------------------------------------------------------------------------------------------------------------------------------------------------------------	---	------

STAVKA	OZNAKA	OPIS RADOVA	JEDINICA MJERE	KOLIČINA
1. PRIPREMNI RADOVI				
1.1. GEODETSKI RADOVI				
1.1.1.	01.02.00100.	Geodetski radovi-trasa. Stavka obuhvaća iskolčenje trase i priključaka, održavanje točaka operativnog poligona i repera te sva geodetska mjerenja kojima se podaci iz projekta prenose na teren i obrnuto, osiguranje osi iskolčene trase, profiliranje, obnavljanje i održavanje iskolčenih oznaka na terenu u cijelom razdoblju od početka radova do predaje svih radova investitoru. Geodetski radovi obuhvaćaju i obnovu stalnih geodetskih točaka u području zahvata uključujući i sve potrebne radove za provedbu obnove sukladno zakonskoj regulativi. Obračun je po kilometru trase i priključaka u skladu s projektom. Izvedba, kontrola kakvoće i obračun prema OTU 1-02.	km	9.3
1.2. ČIŠĆENJE TERENA				
1.2.1.	01.03.00101.	Skidanje humusa - stavka obuhvaća iskop sloja humusa prosječne debljine 20 cm, odvoz na mjesto oporabe ili zbrinjavanja i sve troškove odlaganja. Obračun se vrši po m ² iskopanog humusa mjereno u sraslom stanju.	m ²	390500
2. ZEMLJANI RADOVI				
2.1. ŠIROKI ISKOP				
2.1.1.	02.02.00100.0 10.030.	Strojni široki iskop tla na trasi, u materijalu kategorije "C". Prema odredbama projekta s utovarom u prijevozno sredstvo. Rad se mjeri u kubičnim metrima stvarno iskopanog materijala, mjereno u sraslom stanju, a u jediničnu cijenu uračunati su svi radovi na iskopu materijala sa utovarom u prijevozna sredstva, radovi na uređenju i čišćenju pokosa od labilnih blokova i rastresitog materijala, planiranje iskopenih i susjednih površina. Izvedba, kontrola kakvoće i obračun prema OTU 2-02.	m ³	367000
2.2. IZRADA NASIPA				
2.2.1.	02.09.00050.0 10.010.	Izrada podloge (uključuje nabavu materijala) zasipanjem i nabijanjem kvalitetnog sitnozrnatog kamenog materijala, debljine prema prilogu u projektu. Rad obuhvaća nabavu, prijevoz i ugradnju materijala do odgovarajuće zbijenosti. Obračun je po m ³ zbijene podloge. Izvedba, kontrola kakvoće i obračun prema OTU 2-09.	m ³	1083000
2.3. IZRADA POSTELJICE				
2.3.1.	02.10.00100.0 20.080.	Izrada posteljice od miješanih materijala, Sz≥100 %, Ms≥50 Mn/m ² . Strojna izrada posteljice od zemljanih ili miješanih materijala, završnog sloja usjeka ili nasipa, ujednačene nosivosti s grubim i finim planiranjem, eventualnom sanacijom pojedinih manjih površina slabijeg materijala i zbijanjem do tražene zbijenosti uz potrebno vlaženje ili sušenje. Izrada posteljice mora biti prema projektu, osobito obzirom na visinske kote, postignute nagibe i zbijenost materijala. Obračun je u četvornim metrima uređene i zbijene posteljice. U cijeni je uključen sav rad, materijal te prijevozi, potrebni za potpuno dovršenje uređene i zbijene posteljice, uključujući i ispitivanje i kontrolu kakvoće. Izvedba, kontrola kakvoće i obračun prema OTU 2-10, 2-10.1 i 2-10.2	m ²	225000
2.4. IZRADA BANKINA				
2.6.1.	02.16.00100.2 10.072.	Izrada bankina od zrnatog kamenog materijala iz iskopa "C" kategorije širine 150 cm, debljine 42 cm. Bankina se izvodi na uredno izvedenoj i preuzetoj podlozi, veličine zrna 0-31,5 mm, širine i debljine u zbijenom stanju prema projektu, a ovisno o debljini kolničke konstrukcije. U cijenu je uključeno drobljenje materijala iz iskopa, utovar i prijevoz potrebnog materijala, razastiranje, grubo i fino planiranje, te zbijanje do tražene zbijenosti, debljine sloja i nagiba prema projektu i svi potrebni strojevi za dovršenje stavke. Obračun je u m ¹ izrađene bankine debljine i širine određene projektom. Izvedba, kontrola kakvoće i obračun prema OTU 2-16. i 2-16.1.	m	13300
2.5. IZRADA BERME				
2.5.1.	02.19.00100.0 80.072.	Izrada berme od zrnatog kamenog materijala iz iskopa "C" kategorije širine 75 cm, debljine 42 cm. Berma se izvodi na uredno izvedenoj i preuzetoj podlozi, veličine zrna 0-31,5 mm, širine i debljine u zbijenom stanju prema projektu, a ovisno o debljini kolničke konstrukcije. U cijenu je uključeno drobljenje materijala iz iskopa, utovar i prijevoz potrebnog materijala, razastiranje, grubo i fino planiranje, te zbijanje do tražene zbijenosti, debljine sloja i nagiba prema projektu i svi potrebni strojevi za dovršenje stavke. Obračun je u m ¹ izrađene berme debljine i širine određene projektom. Izvedba, kontrola kakvoće i obračun prema OTU 2-16. i 2-16.1.	m	5200

STAVKA	OZNAKA	OPIS RADOVA	JEDINICA MJERE	KOLIČINA
3.		ODVODNJA		
3.1.		POVRŠINSKO ODVODNJAVANJE		
3.1.1.	03.01.00100.0 30.020.	Iskop odvodnih jaraka u sraslom ili nasutom tlu u materijalu kategorije "C", s razastiranjem. U cijeni je uključen strojni iskop, razastiranje ili utovar, te fino planiranje pokosa i dna jaraka na geometriju prema projektu, kao i u tu svrhu korištenje posebnog pribora i alata. Obračun je u kubičnim metrima stvarno iskopanog materijala, mjereno u sraslom stanju. Izvedba, kontrola kakvoće i obračun prema OTU 3-01., 3-01.1 i 3-01.1.1	m ²	29000
3.2.		CESTOVNI PROPUSTI		
3.2.1.	03.03.00202.0 30.015.	Izrada cijevnih propusta (s iskopom, podlogom i oblogom) od armirano betonske cijevi, DN 1000 mm. Stavka obuhvaća kompletan rad računajući iskop, izradu betonske podloge i obloge, zatrpavanje, nabavu cijevi, sve prijevoze i prijenose, rad na izradi, ugradnji i spajanju te sav ostali rad, opremu i materijal potreban za potpuno dovršenje stavke. Obračun po m1 ugrađene cijevi. Izvedba, kontrola kakvoće i obračun prema OTU 3-03.	m	1134
3.2.2.	03.03.00523.0 40.001.	Betoniranje kose glave propusta betonom klase C 25/30, za cijevne propuste. Podrazumijeva sav rad i materijal za izradu, prijevoz, obradu, njegu i zaštitu betona, izradu oplate za potpuno dovršenje kosih glava uljeva i izljeva propusta. Sve prema nacrtu u projektu. Obračun po m3 ugrađenog betona. Izvedba, kontrola kakvoće i obračun prema OTU 3-03.2.	m ³	160
3.2.3.	03.03.00700.0 29.040.	Hidroizolacija propusta. Hidroizolacija vanjskih betonskih ploha koje su u dodiru sa zemljanim materijalom s dva vruća bitumenska premaza, zaštićena hidroizolacije čepastom folijom. Prema projektu, a u skladu s uputama proizvođača. Obračun je po m2 izvedene hidroizolacije. U jediničnu cijenu su uključeni nabava, doprema i priprema svih potrebnih gradiva i bitumenskih traka, čišćenje i priprema betonske podloge, nanošenje svih premaza i ostalih slojeva hidroizolacije uključivo i zaštitni sloj. Izvedba, kontrola kakvoće i obračun prema OTU 3-05.3.3., 3-05.3.4., 7-01.9.	m ²	18900
3.3.		CESTOVNA KANALIZACIJA		
3.3.1.	03.04.00090.0 30.012.	Strojni iskop rova za kanalizaciju bez razupiranja. Zatrpavanje rova i prijevoz materijala se obračunavaju posebno. Iskop rova je u materijalu kategorije "C", dubine do 2,5 m. Iskop se vrši prema nacrtima iz projekta, projektirane širine. Jedinična cijena obuhvaća iskop rova, utovar u prijevozno sredstvo, pomoćne radove (crpljenje vode) poravnanje dna, eventualno potrebnu sanaciju dna iskopa i čišćenje terena u pojasu rova. Obračun po m3 stvarno iskopanog rova u sraslom tlu. Izvedba, kontrola kakvoće i obračun prema OTU 2-05 i 3-04.1	m ³	5000
3.3.2.	03.04.00200.0 35.	Izrada podložnog sloja od pijeska prosječne debljine 10 cm. Izvedba podloge od pijeska u jednom sloju ili dva sloja, na cijeloj širini dna, za polaganje cestovne kanalizacije, koja mora biti isplanirana i sabijena prema zahtjevima iz projekta. Obračun je po m3 ugrađenog pijeska podloge projektiranih dimenzija, a u cijeni je uključena izrada posteljice s eventualnim mjestimičnim sanacijama dna iskopa; nabava pijeska za podložni sloj i ostalog materijala (podlošci, jahači ili drugi umeci), utovar, svi prijevozi i prijenosi, istovar, ugradnja u jednom ili dva sloja, razastiranje i nabijanje na projektirane nagibe i mjere kao i sav pomoćni pribor, materijal i rad koji se koristi za osiguranje položaja cijevi. Izvedba, kontrola kakvoće i obračun prema OTU 3-04.2 i 3-04.2.1.	m ³	208
3.3.3.	07.08.00300.0 20.003.	Postavljanje zatvorenog sustava odvodnje ugradnjom kanalizacijskih cijevi od PEHD-a, promjera DN 100 mm. Prema nacrtima, detaljima i uvjetima iz projekta i prema uputama proizvođača. Obračun je po m1 ugrađenih cijevi. U jediničnu cijenu su uključeni nabava i prijevoz cijevi, cijevnih, spojnih i dilatacijskih elemenata na gradilište, postavljanje i pričvršćivanje cijevi, postavljanje potrebnih cijevnih, spojnih i dilatacijskih elemenata, te sav drugi potrebni rad i materijal. U jediničnu cijenu je uključeno i ispitivanje vodonepropusnosti zatvorenog sustava odvodnje. Izvedba, kontrola kakvoće i obračun prema OTU 7-01.8.	m	9300

STAVKA	OZNAKA	OPIS RADOVA	JEDINICA MJERE	KOLIČINA
3.3.4.	03.04.00422.0 20.025.	Revizijsko PEHD okno od gotovih elemenata (uključivo iskop) Ø 1000 mm, s poklopcem nosivosti 250 kN; ulazno okno . Stavka obuhvaća iskop materijala uz svu potrebnu zaštitu stabilnosti jame (razupiranje, crpljenje vode, zbijanje), odlaganje iskopanog materijala, razastiranje, utovar i odvoz viška materijala na odlagalište te zatrpavanje materijalom iz iskopa. Podrazumijeva i sav prijevoz i rad na izradi podloge i obloge, izradu i dopremu te montažu okna, svih njegovih sastavnih dijelova, materijala i pribora, ugradnju okvira i poklopca, stupaljki sa zaštitom od pada, antikorozivnu zaštitu bravarske opreme, izvedbu kinete, spojeva sa cijevi te sav rad i materijal na postizanju i ispitivanju vodonepropusnosti. Obračun po komadu potpuno izvedenog okna.	kom	64
733.3.5.	03.04.00542.0 30.020.	Ugradnja PEHD slivnika (uključivo iskop), DN 500 mm s poklopcem nosivosti 250 kN. Stavka obuhvaća iskop materijala uz svu potrebnu zaštitu stabilnosti jame (razupiranje, crpljenje vode, zbijanje), odlaganje iskopanog materijala, razastiranje, utovar i odvoz viška materijala na odlagalište te zatrpavanje materijalom iz iskopa. Podrazumijeva i sav prijevoz i rad na izradi podloge i obloge, izradu i dopremu te montažu slivnika, svih njegovih sastavnih dijelova, materijala i pribora, ugradnju okvira i slivne rešetke, antikorozivnu zaštitu bravarske opreme, izvedbu spojeva sa cijevi te sav rad i materijal na postizanju i ispitivanju vodonepropusnosti. Obračun po komadu potpuno izvedenog slivnika.	kom	125
4. NOSIVI SLOJEVI				
4.1.	05.01.00100.0 20.050.	Izrada nosivog sloja ($M_s \geq 100$ MN/m ²) od prirodnog kamenog materijala, najvećeg zrna 63 mm, debljine 30 cm. U cijenu je uključena dobava materijala, utovar, prijevoz, i ugradnja (strojno razastiranje, planiranje i zbijanje do traženog modula stišljivosti ili stupnja zbijenosti) na uređenu i preuzetu podlogu. Obračun je po m ³ ugrađenog materijala u zbijenom stanju. Izvedba, kontrola kakvoće i obračun prema OTU 5-01.	m ³	98000
4.2.	05.02.00100.0 20.050.	Izrada nosivog sloja od cementom stabiliziranog prirodnog kamenog materijala, tip B (krupnoće zrna od 31,5 do 50 mm), debljine 20 cm, tlačne čvrstoće nakon 28 dana od 3,0 do 6,0 MN/m ² . U cijenu je uključena nabava prethodno proizvedene stabilizacijske mješavine, utovar, prijevoz i ugradnja (strojno razastiranje, planiranje i zbijanje do traženog stupnja zbijenosti). Obračun je po m ² ugrađenog sloja. Izvedba, kontrola kakvoće i obračun prema OTU 5-02.	m ³	34000
4.3.	05.04.02100. 180.080.	Izrada nosivog sloja (vrlo teško prometno opterećenje) AC 32 base 45/80-65 AG6 M1, debljine 8,0 cm. U cijeni su sadržani svi troškovi nabave materijala, proizvodnje i ugradnje asfaltne mješavine, prijevoz, oprema i sve ostalo potrebno za potpuno izvođenje radova. Obračun je po m ² gornje površine stvarno položenog i ugrađenog nosivog sloja. Izvedba i kontrola kakvoće prema (HRN EN 13108-1) i tehničkim svojstvima i zahtjevima za građevne proizvode za proizvodnju asfaltnih mješavina i za asfaltne slojeve kolnika.	m ³	15600
5. ASFALтни KOLNIČKI ZASTOR				
5.1.	06.02.00200. 060.090.	Izrada veznog sloja AC 22 bin 45/80-65 AG6 M1, debljine 6,0 cm. U cijeni su sadržani svi troškovi nabave materijala, proizvodnje i ugradnje asfaltne mješavine, prijevoz, oprema i sve ostalo što je potrebno za potpuno izvođenje radova. Obračun je po m ² gornje površine stvarno položenog i ugrađenog veznog sloja sukladno projektu. Izvedba i kontrola kakvoće prema (HRN EN 13108-1) i tehničkim svojstvima i zahtjevima za građevne proizvode za proizvodnju asfaltnih mješavina i za asfaltne slojeve kolnika.	m ³	9400
5.2.	06.03.00500. 490.070.	Izrada habajućeg sloja (srednje prometno opterećenje) AC 11 surf 45/80-65 AG1 M1, debljine 4,0 cm. U cijeni su sadržani svi troškovi nabave materijala, proizvodnje i ugradnje asfaltne mješavine, prijevoz, oprema i sve ostalo što je potrebno za potpuno izvođenje radova. Obračun je po m ² gornje površine stvarno položenog i ugrađenog habajućeg sloja od asfaltbetona sukladno projektu. Izvedba i kontrola kakvoće prema (HRN EN 13108-1) i tehničkim svojstvima i zahtjevima za građevne proizvode za proizvodnju asfaltnih mješavina i za asfaltne slojeve kolnika.	m ³	9900
6. ZAŠTITNE OGRADE				
6.1.	09.04.00060. 030.030	Postavljanje čelične zaštitne ograde (EN ISO 1317)-na trasi, jednostrane distantne ograde (JDO), klase H2. Čelična zaštitna ograda postavlja se prema projektu prometne opreme i signalizacije, a u skladu s važećim Pravilnikom o prometnim znakovima, opremi i signalizaciji na cestama i važećim hrvatskim normama koje reguliraju to područje. Jedinica cijena sadrži nabavu svih sastavnih elemenata ograde zaštićenih protiv korozije toplim pocinčavanjem (EN ISO 1461), sve prijenose i prijevoze te sav rad i materijal potreban za ugradnju po uvjetima iz projekta. Stupovi se ugrađuju zabijanjem u tlo do potrebne dubine. Obračun je po m1 postavljene ograde. Izvedba, kontrola kakvoće i obračun prema OTU 9-04. i 9-04.1.	m	18600

6.2.	09.04.00060. 040.030	Postavljanje čelične zaštitne ograde (EN ISO 1317)-na trasi, dvostrane distantne ograde (DDO), klase H2. Čelična zaštitna ograda postavlja se prema projektu prometne opreme i signalizacije, a u skladu s važećim Pravilnikom o prometnim znakovima, opremi i signalizaciji na cestama i važećim hrvatskim normama koje reguliraju to područje. Jedinичna cijena sadrži nabavu svih sastavnih elemenata ograde zaštićenih protiv korozije toplim pocinčavanjem (EN ISO 1461), sve prijenose i prijevoze te sav rad i materijal potreban za ugradnju po uvjetima iz projekta. Stupovi se ugrađuju zabijanjem u tlo do potrebne dubine. Obračun je po m1 postavljene ograde. Izvedba, kontrola kakvoće i obračun prema OTU 9-04. i 9-04.1.	m	9300
------	-------------------------	-------------------------------------------------------------------------------------------------------------------------------------------------------------------------------------------------------------------------------------------------------------------------------------------------------------------------------------------------------------------------------------------------------------------------------------------------------------------------------------------------------------------------------------------------------------------------------------------------------------------------------------------------------------------------------------------------------------------------------------------	---	------